# ΗΜΕΡΟΝΥΚΤΙΑ

## ΗΜΕΡΟΛΟΓΙΟΝ

Παρασκευὴ 5 Σεπτεμβρίου
Σελήνη 22 ἡμερῶν
Ἀνατολὴ 6.00' Δύσις 6.45'
Ζαχαρίου, Ἀβδαίου

Συμφώνως τῷ ἄρθρῳ 6 § 1 τοῦ Α.Ν. 1092)1938: Διευθυντὴς συντάξεως καὶ προϊστάμενος τυπογραφείου: Χρῖστος Α. Ριζόπουλος Α. Μιχαλακοπούλου 61α.

## ΦΑΡΜΑΚΕΙΑ

**Διανυκτερεύοντα**

Κωστόγιαννης Γ. Κορίνθου 323, Κωνσταντοπούλου Ἀθηνᾶ Ἀγ. Ἀνδρέου 42.

**Διὰ συνταγὰς ΙΚΑ**

Ραβαζούλας Ι. Γερμανοῦ 1, Κουρλαμπᾶς Λ. Πλατ. Γεωργίου Α', Κωστόγιαννης Γ. Κορίνθου 323, Βασιλόπουλος Γ. Ἀγ. Νικολάου 65, Σιγαλὸς Γ. Γούναρη 45.

**Κλινικαὶ Ι.Κ.Α.**

Δημοτικὸν Νοσοκομεῖον, Ἠλ. Λάζαρη, Κ. Ἀναγνωστοπούλου, Σ. Κατσίνη, Π. Μαγκανάρα, Π. Ρηγοπούλου, Α. Ἀντωνιάδη, Χ. Τζαβαλᾶ, Π. Κεφαλοπούλου, Γ. Τσαχιώτη, Σ. Χρυσανθάκη, Καραμανδάνειον.

## ΘΕΑΜΑΤΑ

ΛΥΡΙΚΟΝ Μουσικὴ Σκηνή. 8—10 καὶ 10.30—12.30 «Εὔθυμη παρέλασις».

ΟΡΦΕΥΣ (Πλατεῖα Μαρούδα). Μουσικὸς Θίασος Τ. Δράκου. 8.15 — 10.15 καὶ 10.30 — 12.30 «Ἀπεργία γυναικῶν».

ΑΙΓΛΗ (Σινεμασκόπ). 8.20—12.30 «Ἡ Παναγία τῶν Παρισίων», ἀκατάλληλον.

ΑΛΑΜΠΡΑ 8.30—12.30 «Διακοπὲς στὴν Αἴγινα», κατάλληλον.

ΕΣΠΕΡΟΣ 8.15—12.15 «Διακοπὲς στὴν Ἰταλία», κατάλληλον.

ΖΕΝΙΘ 8.30—12.30 «Ἀρριβεντέρτσι Ρόμα», κατάλληλον.

ΙΝΤΕΑΛ Ἐν περιπτώσει βροχῆς «Ἡ χρυσῆ παρθένα».

ΟΑΣΙΣ 8.30—12.30 «Ἡ Κούβα στὶς φλόγες», ἀκατάλληλον.

ΟΥΦΑ 8.30—12.30 «Ἀμείλικτος τιμωρός».

## ΛΗΞΙΑΡΧΕΙΟΝ

**4 Σεπτεμβρίου 1958**

**Γεννήσεις:**

Θήλεα: Σπυρίδωνος Σταματάκη, Νικολάου Λουλουδη, Σπυρίδωνος Κοντογούρη.

**Θάνατοι:**

Σοφία Κοκώνη, ἐτῶν 60, Δέσποινα Σταθάτου, ἐτῶν 60.

**Γάμοι:**

Μιλτιάδης Ζῶτος, Πάτραι, Κατίνα Μπίτσικα, Ἐρυμάνθεια.

Παναγιώτης Λαμπέτης, Κυλλήνη, Περσεφόνη Μηλάτου, Κεφαλληνία.

Νικόλαος Γεωργακόπουλος, Σειραὶ Καλαβρύτων, Θεοδώρα Παπαπαναγιώτου, Καμενιάνοι Καλαβρύτων.

— Μπᾶ ἔχεις καὶ μπαστούνι τώρα;
— Ναί! Τὸ παίρνω γιὰ νὰ μὴν πηγαίνω ὅταν εἶμαι καλεσμένος μὲ ἄδεια χέρια!

## ΓΙΑΤΙ;

### Γιατί τὰ ταξίδια εἰς τὸ διάστημα θὰ ἀργήσουν πολὺ νὰ ἐπεκταθοῦν;

Ἐὰν ἐρωτηθῇ εἰς ἐπιστήμων ἐὰν ὑπάρχῃ μεγαλυτέρα ταχύτης ἀπὸ την τοῦ φωτὸς θὰ ἀπαντήσῃ κατηγορηματικῶς ὄχι. Καὶ ὅμως, ἡ φαντασία τοῦ ἀνθρώπου τρέχει γρηγορώτερα μὲ ἀποτέλεσμα νὰ θεωρῇ ἐπικείμενα τὰ ταξίδια τοῦ ἀνθρώπου εἰς τὸ διάστημα. Πράγματι αἱ ἀπόπειραι πρὸς ἀποστολὴν ρουκέττας εἰς τὴν Σελήνην καὶ ἡ ἐπικειμένη ἐπιτυχία τοῦ πειράματος αὐτοῦ δίδει τὸ δικαίωμα νὰ σκέπτωνται πολλοί, πολὺ αἰσιοδόξως. Ἡ ἀποστολὴ ὅμως πυραύλου εἰς τὴν Σελήνην πολὺ ἀπέχει ἀπὸ τὴν ἀποστολὴν ἐπηνδρωμένου διαστημοπλοίου καὶ τοῦτο διότι εἶναι ἐλάχισται αἱ ἐλπίδες ἐπιστροφῆς ἂν ὄχι ἀνύπαρκτοι. Τοῦτο δὲ διότι διὰ νὰ ξεφύγωμεν ἀπὸ τὴν ἕλξιν τῆς Γῆς, χρειάζεται μία ταχύτης 11.200 μέτρων τὸ δευτερόλεπτον, τὴν ὁποίαν δυνατὸν νὰ προσδώσῃ ἡ ἐπιστήμη διὰ τῶν ἤδη χρησιμοποιουμένων ὑγρῶν καυσίμων. Ἐὰν ὅμως τὸ διαστημόπλοιον κατευθυνθῇ πρὸς ἕνα τῶν μεγάλων πλανητῶν, ὅπως ὁ Κρόνος, ὁ Ποσειδῶν κλπ. τότε διὰ νὰ ἐπιστρέψῃ εἰς τὴν Γῆν πρέπει νὰ ἀποκτήσῃ ταχύτητα ἀνωτέραν τῆς τῶν 40.000 τὸ δευτερόλεπτον, πρᾶγμα τὸ ὁποῖον διὰ τῶν ὑγρῶν καυσίμων εἶναι ἀδύνατον. Ὡς ἐκ τούτου οἱ ἀστροναῦται θὰ περιμένουν ἐπὶ πολύ, ἕως ὅτου εὑρεθῇ τρόπος νὰ χρησιμοποιηθῇ ὡς κινητήριος δύναμις, ἡ πυρηνικὴ ἐνέργεια, ἡ ὁποία μέχρι σήμερον, μόνον τὴν ἀτομικὴν βόμβαν μᾶς προσέφερε.

### Μέλλοντες γάμοι

Γνωστοποιεῖται συμφώνως τῷ ἄρθρῳ 1369 τοῦ Ἀστικοῦ Κώδικος ὅτι ὁ Γεώργιος Μαζαράκης τοῦ Εὐαγγέλου καὶ τῆς Ἀθανασίας τὸ γένος Πεπὲ γεννηθεὶς εἰς Πρέβεζαν καὶ κατοικῶν εἰς Πάτρας καὶ ἡ Περσεφόνη Μπαλοῦ τοῦ Ἐρωτόκριτου καὶ τῆς Ἀφροδίτης τὸ γένος Κορωνάκη γεννηθεῖσα καὶ κατοικοῦσα Μεσαριὰ Κερκύρας μέλλουν νὰ ἔλθουν εἰς γάμον τελεσθησόμενον ἐν Πάτραις.

## Ὁ Ἰατρὸς τῆς ΗΜΕΡΑΣ

### Τί εἶναι ὁ προστάτης

Ὁ προστάτης εἶναι ἕνας ἀδὴν τῶν ἀνδρῶν ποὺ περιβάλλει τὴν ἀρχικὴν μοῖραν τῆς οὐρήθρας. Κατὰ τὴν νεανικὴν ἡλικίαν διὰ τῆς λειτουργίας αὐτοῦ βοηθεῖται ἡ ἀναπαραγωγή. Κατὰ τὸ γῆρας ἡ λειτουργία αὐτὴ καταπαίει καὶ ὁ ἀδὴν τείνει νὰ αὐξηθῇ εἰς ὄγκον πολλάκις πολὺ πέραν τοῦ φυσιολογικοῦ. Ἔκτοτε αὐξάνει οὗτος μέχρι τοιούτου σημείου, ὥστε νὰ παρεμποδίζῃ τὴν ἐκροὴν τῶν οὔρων ἀπὸ τὴν κύστιν. Μετὰ τὸ 50ὸν ἔτος ὅλοι σχεδὸν οἱ ἄνδρες παρουσιάζουν κάποιαν διόγκωσιν τοῦ προστάτου.

## ΙΣΤΟΡΙΚΑ ΑΝΕΚΔΟΤΑ

Εἰς τὴν Ἀγίαν Ἑλένην ὁ Μέγας Ναπολέων ἔγραψε τὰ ἀπομνημονεύματά του καὶ συνήθως τὰ ἐδίαβαζεν εἰς τὸν κύκλον τῶν ὀλίγων πιστῶν, ποὺ τὸν εἶχαν ἀκολουθήσει εἰς τὴν ἐξορίαν. Ἕνα βράδυ, ἐνῶ ἐδιάβαζεν ἕνα ἀπόσπασμα, μία ἀπὸ τὶς κυρίες ἀπεκοιμήθη. Ὁ ἐξόριστος αὐτοκράτωρ ἐπέταξε τότε μακρυὰ τὸ χειρόγραφο:

—Ἀπέτυχα λοιπὸν καὶ ὡς συγγραφεύς! ἐφώναξε.

**Πωλεῖται οἰκία τριώροφος Κανακάρη 52 καὶ ἐνοικιάζεται ὁ τρίτος ὄροφος ἐξ 6 δωματίων. Πληροφορίαι Κ. Σπυρόπουλον Βότση 2, τηλ. 23—29.**


Γωνιὰ τοῦ Βιβλίου
Τηλεφ. 23-96
★ Ἑλληνικὸς κ ξένος τύπος.
★ Κάθε βιβλίο ποὺ θὰ χρειασθῆτε.
★ Ὅλα τὰ καλὰ φιξουρίνια.
★ Ὅλα τὰ βιβλία σὲ τεύχη.
★ Κάρτ-ποστάλ.
ΑΓ. ΝΙΚΟΛΑΟΥ 16 · ΠΑΤΡΑΙ


## ΚΟΙΝΩΝΙΚΑ

Ἐπανῆλθε καὶ ἐπανέλαβε τὰς ἐργασίας του ὁ μικροβιολόγος ἰατρὸς ΑΡΤ. ΒΑΣΙΛΟΠΟΥΛΟΣ ὁδὸς Δημ. Βότση 53, τηλ. 26 80.

Διδασκαλία ψυχοπροφυλακτικοῦ τοκετοῦ—Μαιευτὴρ ΗΛ. ΛΑΖΑΡΗΣ.

Ὁ δικηγόρος κ. ΒΑΣΙΛΕΙΟΣ ΜΠΟΤΣΑΡΗΣ, ἐπανελθών, ἐπανέλαβε τὰς ἐργασίας του, Μαιζῶνος 118α'.

Ἐγκατεστάθη καὶ λειτουργεῖ εἰς Πάτρας ἀκτινολογικὸν κέντρον, Ἁγίου Ἀνδρέου καὶ Γεροκωστοπούλου 4, τηλ. 21—41. Διευθύνεται ὑπὸ τοῦ εἰδικοῦ ἀκτινολόγου, ραδιολόγου, ἀκτινοθεραπευτοῦ κ. ΙΩΑΝΝΟΥ ΠΑΠΑΔΗΜΗΤΡΙΟΥ τ. Ἐπιμελητοῦ Γ.Κ.Ν.Π. «Ἡ Βασίλισσα Φρειδερίκη».

Ἡ χειρουργικὴ κλινικὴ κ. Π. Σ. ΜΑΓΚΑΝΑΡΑ, μεταφερθεῖσα ἐπὶ τῆς ὁδοῦ Γεροκωστοπούλου—Ρήγα Φερραίου γωνία, λειτουργεῖ κανονικῶς.

ΠΑΝΑΓΙΩΤΗΣ Δ. ΤΣΙΡΙΓΩΤΗΣ, ἰατρὸς παθολόγος. Δέχεται: Μαιζῶνος 130, τηλέφωνον 37—89.

Ὁ κ. Π. ΧΡΟΝΟΠΟΥΛΟΣ ὀδοντίατρος μετέφερε τὸ ἰατρεῖον του Κορίνθου 317, γωνία Φιλοποίμενος καὶ Κορίνθου ὅπου καὶ θὰ δεχθῇ λίαν προσεχῶς, τηλ. 23—41.

## ΡΑΔΙΟΦΩΝΟΝ

ΣΤΑΘΜΟΣ ΠΑΤΡΩΝ

12.30 Ἀναμετάδοσις ἐξ Ἀθηνῶν. 14.00 Τὸ Ἀθλητικὸ πεντάλεπτο. 14.05 Γνωστὲς ξένες ὀρχῆστρες. 14.30 Ἀναμετάδοσις ἐξ Ἀθηνῶν.
19.00 Δημοτικοὶ χοροὶ καὶ τραγούδια. 19.20 Τοπικαὶ εἰδήσεις. 19.30 Τὰ ὡραιότερα ἑλληνικὰ τραγούδια. 19.50 Ἀναμετάδοσις ἐξ Ἀθηνῶν.

**Πωλοῦνται 70 πρόβατα σύστανα εἰς χωρίον Ἀποστόλους Σαγεΐκων. Πληροφορίαι ἐκεῖ εἰς Γεώργ. Χρυσανθακόπουλον.**


ΖΕΝΙΘ ΣΙΝΕΜΑΣΚΟΠ
Σήμερον 8.30-12.30
ΣΕ ΠΡΩΤΗ ΠΡΟΒΟΛΗ
Ἕνα διαμάντι τοῦ γερμανικοῦ κινηματογράφου
Ἕνα ὄργιο θεάματος, τραγουδιοῦ, μουσικῆς
Μιὰ χρυσῆ φωνὴ
Ο ΒΙΚΟ ΤΟΡΡΙΑΝΙ
Ἕνα ἀξέχαστο σουξὲ
Τὸ περίφημο τραγοῦδι «ΑΡΡΙΒΕΝΤΕΡΤΣΙ ΡΟΜΑ»
καὶ 6 ἄλλες γνωστὲς ἐπιτυχίες
ΕΝΑ ΜΟΝΑΔΙΚΟ ΘΕΑΜΑ
ΑΡΡΙΒΕΝΤΕΡΤΣΙ ΡΟΜΑ
ΕΓΧΡΩΜΟΝ
Τὸ πιὸ χαρούμενο ταξίδι στὴν Ἰταλία καὶ Γαλλία στὶς μαγευτικὲς χῶρες τοῦ Ἡλίου, τοῦ τραγουδιοῦ καὶ τῆς χαρᾶς
ΒΙΚΟ ΤΟΡΡΙΑΝΙ, ΕΥΑ ΚΕΡΜΠΛΕΡ, ΚΑΡΙΝ ΝΤΟΡ
ΚΑΤΑΛΛΗΛΟΝ



9%
ΤΟΚΟΣ ΑΦΟΡΟΛΟΓΗΤΟΣ
ΚΑΤΑΘΕΣΕΙΣ ΕΠΙ ΠΡΟΘΕΣΜΙΑ
Σχηματίζετε σιγὰ - σιγὰ
ἕνα κεφάλαιο ἂν
καταθέτετε τὶς οἰκονομίες σας

ΞΕΝΟΔΟΧΕΙΟΝ
"ΚΑΪΡΟ ΣΙΤΥ"
ΑΔΕΛΦΟΙ ΣΑΚΚΟΠΟΥΛΟΙ
ΟΔΟΣ ΜΑΡΝΗ 40, ΤΗΛ. 533-361, 533-362, 533-363
ΠΛΑΤΕΙΑ ΒΑΘΗΣ—ΑΘΗΝΑΙ
Μέγα νεόδμητον 100 δωματίων, πολυτελέστατον, μεγίστης ἐξυπηρετήσεως καὶ ἀμέμπτου καθαριότητος. ΔΙΑΘΕΤΕΙ εἰς κάθε δωμάτιόν του, τηλέφωνον πόλεως, πολυτελῆ ἐπίπλωσιν, θερμόν, ψυχρὸν καὶ παγωμένον πόσιμον ὕδωρ. Τὸ «ΚΑΪΡΟ ΣΙΤΥ» σᾶς προσφέρει τὴν πλέον ἰδανικὴν καὶ ἄνετον διαμονὴν εἰς τὰς ΑΘΗΝΑΣ.
ΤΙΜΑΙ Β' ΚΑΤΗΓΟΡΙΑΣ



ΗΛΕΚΤΡΟΤΕΧΝΙΚΗ
ΓΑΒΡΙΗΛ ΗΛ. ΕΥΑΓΓΕΛΑΤΟΥ
Πατρέων 62 · Τηλ. 46-12 · ΠΑΤΡΑΙ
ΗΛΕΚΤΡΟΜΗΧΑΝΙΚΑΙ Ἐγκαταστάσεις


## ΓΝΩΡΙΖΕΤΕ ΟΤΙ...

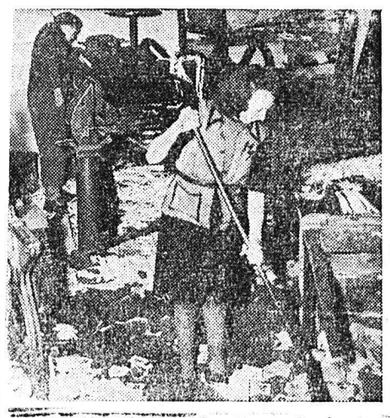

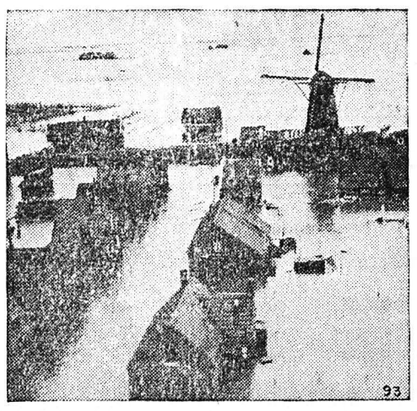

1. Τὸ Κόμμα τῶν Χωρικῶν ὁ κύριος ἀντίπαλος τοῦ καθεστῶτος τῆς μεταπολεμικῆς Πολωνίας ἐργάσθηκε μάταια γιὰ ἐλεύθερες «ἐκλογὲς» στὶς 19 Ἰανουαρίου 1957. Αὐτὸν τὸν μῆνα οἱ κομμουνιστὲς ἐπέδραμον στὸ Ἀρχηγεῖον τοῦ κόμματος καὶ κατέστρεψαν ἐκλογικὰ φυλλάδια καὶ τὰ πιεστήρια. Ἡ τακτικὴ βίας καὶ τρομοκρατίας ἠνάγκασε τὶς Ἡνωμ. Πολιτεῖες νὰ διαμαρτυρηθοῦν γιὰ τὶς ἐκλογικὲς παραβάσεις τοῦ Συμφώνου τῆς Γιάλτας τοῦ 1945. Ἡ Ρωσσικὴ ἀπάντησις ἀπέρριψε τὴν μεσολάβησιν μὲ τὸν ἰσχυρισμὸν ὅτι οἱ ἐκλογὲς ἦσαν ἐσωτερικὴ ὑπόθεσις τῆς Πολωνίας.

2. Τὴν νύκτα τῆς 1ης Φεβρουαρίου 1953 ἡ Βόρειος Θάλασσα ἀπὸ τὴν ὁρμὴ τῶν ἀνέμων τῆς θύελλας κατέκλυσε τὸ ἐσωτερικὸν τῆς Νοτιοδυτικῆς περιοχῆς τῆς Ὁλλανδίας, πλημμυρίζοντας 3.300.000 στρέμματα γῆς καὶ σκόρπισε τόννους ἄμμου καὶ ἁλατιοῦ στὶς εὔφορες γαῖες. Περισσότεροι ἀπὸ 89.000 ἀστέγους διεσώθηκαν ἀπὸ μιὰ ἁρμάδα 2000 πλοίων καὶ ἕνα διεθνῆ στόλον ἀπὸ 40 ἀεροπλάνα καὶ ἐλικόπτερα. Περὶ τὰ 2000 ἄτομα πεθάνανε καὶ χιλιάδες ζῶα πνίγηκαν.

3. Μία ἀξιοσημείωτος πτῆσις, τὸ 1928, ἦταν ἡ πρώτη διάπτησις τοῦ Εἰρηνικοῦ Ὠκεανοῦ ἀπὸ τὶς Ἡνωμένες Πολιτεῖες εἰς τὴν Αὐστραλίαν. Ὁ σμηναγὸς Τσὰρλς Κίνγκσφορ Σμίθ, Αὐστραλὸς πιλότος καὶ διοικητὴς «τοῦ Νοτίου Σταυροῦ» φαίνεται ἐδῶ καθὼς ἐπιβιβάζεται τοῦ τρικινητηρίου μονοπλάνου Φῶκερ στὴν Ὄακλανδ τῆς Καλιφορνίας στὶς 31 Μαΐου. Τὸ ἀεροπλάνον μὲ πλήρωμα 4 ἀνδρῶν ἔκανε σταθμοὺς στὴν Χαβάη καὶ στὰ Νησιὰ Φίτζι καὶ προσγειώθηκε στὸ Μπρίσμπανκ τῆς Αὐστραλίας στὶς 6 Ἰουνίου. Αὐτὴ ἡ πτῆσις τῶν 7800 μιλίων γίνηκε σὲ 80 ὧρες πτήσεως. Ὁ Σμὶθ ἐξηφανίσθη στὴν θάλασσα τὸ 1935 σὲ μιὰ πτῆσι ἀπὸ τὴν Ἀγγλία στὴν Αὐστραλία.

## ΜΙΚΡΑΙ ΑΓΓΕΛΙΑΙ

Ἀπωλέσθη ρεζέρβα βέσπας ἀπὸ Κάτω Ἀχαΐαν μέχρι Πατρῶν. Παρακαλεῖται ὁ εὑρὼν ὅπως τὴν παραδώσῃ Κορίνθου 306 καὶ ἀμειφθήσεται.

Ἐνοικιάζεται κατάστημα διὰ πάσης φύσεως ἐργασίαν καὶ ἐμπορικὴν ἐπιχείρησιν εἰς κεντρικώτατον σημεῖον ὡς ἐπίσης διὰ γραφεῖον, παραπλεύρως κουλουροποιΐας Θηβαίου, Κανακάρη 136. Πληροφορίαι Κανακάρη 136 2ος ὄροφος ἢ Ἁγίου Ἀνδρέου 182 καφφενεῖον.

Ἐνοικιάζεται μονοκατοικία ἐκ τεσσάρων δωματίων κουζίνας καὶ λοιπῶν χρειωδῶν, Θεμιστοκλέους 107. Πληροφορίαι ἐκεῖ.

Ἐνοικιάζεται οἰκία ἰσόγειος ἐκ δύο δωματίων καὶ κουζίνας, Μεσολογγίου 19. Πληροφορίαι ἐκεῖ.

Ἐνοικιάζονται καινουργῆ κεντρικὰ δωμάτια διὰ Γραφεῖα Ρήγα Φερραίου 60 τηλ. 30—77.

Ζητεῖται μανταρίστρα πεπειραμένη. Πληροφορίαι τηλ. 41—60, ὁδὸς 6ου Συντάγματος 2.

Ζητεῖται οἰκία ἀξίας 700 λιρῶν ἐντὸς τῆς πόλεως Πατρῶν. Προτιμᾶται εἰς τὸ κέντρον τῆς πόλεως. Μεσῖται ἀποκλείονται. Πληροφορίαι τηλ. 33—99.

Ζητεῖται ὑπηρεσία διὰ 3 ἄτομα. Πληροφορίαι Ἁγίου Νικολάου 48.

Ζητεῖται οἰκόπεδον ἀπὸ 200—240 πήχεις εἰς περιοχὴν Ἁγίου Ἀλεξίου ἢ Σκαγιοπουλείου μὲ Βούδ. Πληροφορίαι Μαιζῶνος 60, τηλέφ. 23—20. Μεσῖται ἀποκλείονται.

Ζητεῖται ὑπηρεσία μὲ καλὰς συστάσεις. Μισθὸς 500 δρχ. Πληροφορίαι Ἁγίου Νικολάου 16 κατάστημα ἢ «Χαρά». Εἴσοδος ἐντὸς φωτογραφείου Γεωργίου.

Κινηματογραφικὴ μηχανὴ 35 χιλιοστῶν μπαλίλα Σινεμεκάνικα πωλεῖται. Πληροφορίαι Μηχανουργεῖον Ἀδελφῶν Σινεγάλια, Πατρέως 34.

Οἰκόπεδα πωλοῦνται εἰς Ἔξω Ἀγυιὰν συνολικῆς ἐκτάσεως 8.500 πήχεων, τμηματικῶς ἢ ἐξ ὁλοκλήρου. Ἐντὸς σχεδίου πόλεως, ἠλεκτρικό, νερὸ διαρκοῦς ροῆς. Πληροφορίαι ἐκεῖ κ. Κων. Ἀθανασίου.

Πωλοῦνται κέραμοι μηχανοποίητοι βυζαντινοῦ τύπου, εἰς ἐξαιρετικὴν ποιότητα, ἄνευ συναγωνισμοῦ, στὸ κεραμοποιεῖον Π. Μαρίνου καὶ Σία, συνοικία Ζαβλάνι, Πάτραι.

Πωλοῦνται δύο ἐλαιόμυλοι μετὰ μυλολίθου, μεταχειρισμένοι εἰς ἄριστην κατάστασιν ὑπὸ τοῦ Γεωργικοῦ Συνεταιρισμοῦ Βραχνεΐκων ἢ «Ἁρμονία». Πληροφορίαι εἰς τὰ ἐν Βραχνεΐκοις Γραφεῖα τοῦ Συνεταιρισμοῦ καθ' ἑκάστην κατὰ τὰς ἐργασίμους ὥρας.

Πωλοῦνται ἔπιπλα καινουργῆ εἰς τιμὴν εὐκαιρίας καὶ διάφορα ἀντικείμενα οἰκιακῆς χρήσεως. Πληροφορίαι Ρήγα Φερραίου 66. Ὧραι ἐπισκέψεως 8—11 καὶ 4—6 μ.μ.

Πωλοῦνται εἰς Ἀρόην τῶν Πατρῶν οἰκόπεδα εἰς τιμὴν εὐκαιρίας. Νερὸ διαρκοῦς ροῆς, φωτισμός, ὑπόνομος, σχολεῖον. Συγκοινωνία δι' αὐτοκινήτων Ἀρόης καὶ Συνόρων, ἀπέχουν ἑκατὸ μέτρα τοῦ σχεδίου πόλεως καὶ συμπεριλαμβάνονται εἰς τὸ νέον σχέδιον τῆς πόλεως. Πληροφορίαι Γεωρ. Ἀδαμόπουλον Ἁγίου Νικολάου 5 ἐναντι Ἰντεάλ.


ΕΠΙΠΛΩΣΕΙΣ ΜΕ ΔΟΣΕΙΣ
ΝΕΑ ΕΚΘΕΣΙΣ ΕΠΙΠΛΩΝ
Κάτωθι Πλατείας Ὄλγας
Ἕτοιμα καὶ ἐπὶ παραγγελίᾳ
ΚΑΚΟΓΙΑΝΝΗΣ & Σ/ΙΑ Ο.Ε.
ΠΑΤΡΑΙ · ΤΗΛ. 27-34


## ΙΑΤΡΟΙ

**Ἀκτινολογικὰ ἐργαστήρια ἰατροῦ Ν. Κ. ΣΤΑΜΠΟΥΛΟΠΟΥΛΟΥ** εἰδικοῦ ἀκτινολόγου. Δέχεται Ρήγα Φερραίου 106 Κλινικὴ Κων. Σταμπουλοπούλου) Τηλ. 39—75.

******

**ΓΡΗΓ. ΔΗΜΗΤΡΙΑΔΗΣ** ἰατρὸς εἰδικὸς φυματιολόγος, δέχεται καθ' ἑκάστην ὡς καὶ ἐπὶ συνεννοήσει ὁδὸς Ἀθαν. Διάκου 30, Ὑψηλὰ Ἀλώνια, τηλ. 35—58. Ἀκτῖνες Χ.

***

**ΚΙΚΗ Γ. ΑΠΟΣΤΟΛΟΠΟΥΛΟΥ** χειρουργὸς - ὀδοντίατρος, δέχεται καθ' ἑκάστην εἰς τὸ ἐπὶ τῆς ὁδοῦ Ρήγα Φερραίου 60 ἰατρεῖον της Τηλ. 37—37.

## ΘΑΛΑΣΣΙΑΙ ΣΥΓΚΟΙΝΩΝΙΑΙ

**ΑΤΜΟΠΛΟΙΑ ΑΙΓΑΙΟΥ Α)ΦΩΝ Σ. ΤΥΠΑΛΔΟΥ Α. Ε.**

Τακτικὴ γραμμὴ Ἑλλάδος—Ἰταλίας
Τὸ γνωστὸν ὑπερπολυτελὲς
"ΑΓΓΕΛΙΚΑ"
Ἑκάστην ΠΑΡΑΣΚΕΥΗΝ 10.30 μ. μ. διὰ ΠΕΙΡΑΙΑ, ΧΑΝΙΑ, ΡΕΘΥΜΝΟΝ, ΗΡΑΚΛΕΙΟΝ.
Ἑκάστην ΤΡΙΤΗΝ μεσονύκτιον ΣΑΜΗΝ, ΙΘΑΚΗΝ, ΚΕΡΚΥΡΑΝ, ΒΡΙΝΔΗΣΙΟΝ.
Πρακτορεῖον ΙΩΑΝ. ΙΓΓΛΕΣΗ Γωνία Ἑρμοῦ—Ὄθωνος Ἀμαλίας 47, τηλεφ. 21—51.

ΓΛΑΡΟΣ. Παρασκευὴν 12.30 νυκτερινὴν δι' Ἀστακόν, Κάλαμον, Μύτικα, Ζαβέρδαν, Λευκάδα, Πρέβεζαν. Πρακτορεῖον Ἰωάν. Ἀθανασοπούλου, πλατεῖα Τριῶν Συμμάχων 5, τηλ. 32—35.

ΑΓΓΕΛΙΚΑ. Παρασκευὴν 10.30 νυκτερινὴν διὰ Πειραιᾶ, Χανιά, Ρέθυμνον, Ἡράκλειον. Πρακτορεῖον Ἰω. Ἰγγλέση, Ὄθωνος—Ἀμαλίας 47, τηλέφ. 21—51.

## ΧΡΗΜΑΤΙΣΤΗΡΙΟΝ

Κλείσιμον 4ης Σεπτεμβρίου

ΕΞΩΤΕΡΙΚΑ ΔΑΝΕΙΑ

| | | | |
|---|---|---|---|
| 1881-84 | 75 | 1910 | 63 |
| 1887 | 65 | 1914 | 102 |
| 1889 | 65 | 1924 | 98 |
| 1890 Α. | 63 | 1925 Ὑδ. | 3275 |
| 1893 Μ. | 68 | 1927 | 98 |
| 1902 Ε.Σ. | 53 | 1931 | 113 |
| 1907 Ἀμ. | 11.50 | Κτημ. | 236 |

ΕΣΩΤΕΡΙΚΑ ΔΑΝΕΙΑ

| | | | |
|---|---|---|---|
| Μεταν. | 2,50 | Ἀντ.8 ο)ο | 8,40 |
| Α' Ἀναγ. | 0,80 | Ἔντοκα | 6,50 |
| Β' Ἀναγ. | 0,80 | Ὑπηκ. | 2,80 |
| Ἀπαλλ. | 0,80 | Πολεμ. | 0,60 |
| ΔΕΗ1957 | 147 | Ε. Π. 1954 | |
| ΔΕΗ1958 | 152 | 174 — 190 | |

ΜΕΤΟΧΑΙ ΤΡΑΠΕΖΩΝ

| | | | |
|---|---|---|---|
| Ἑλλάδος | 1780 | Κτημ. | 205 |
| Ἐθνικῆς | 735 | Λαϊκῆς | 670 |
| Ἐμπορικῆς | 156 | Ἐμπ.Πίστ. | 105 |

ΜΕΤΟΧΑΙ ΕΤΑΙΡΙΩΝ

| | | | |
|---|---|---|---|
| ΕΗΣ | 229 | Οἰνοπν. | 15 |
| Λιπασμ. | 230 | Οἴνων | 31,50 |
| Χρωμ. | 330 | Καμπᾶ | 475 |
| Π. Πατ. | 360 | ΦΙΞ | 145 |
| Χρυσαλ. | 40 | Ὑπ. Πρ. | 295 |
| Ἐριουρ. | 62 | ΛΑΜΨΑ | 440 |
| ΕΤΜΑ | 24,50 | ΒΙΟ | 12 |
| Ἡρακλ. | 555 | ΖΑΕ | 53 |
| Χαλκίδ. | 160 | Ἐθ.Ἀσ. | 1820 |
| Τιτὰν | 405 | ΑΣΤΗΡ | 425 |
| Ἄτλας | 49.50 | Χαρτοπ. | 287 |
| Παπαυτ. | 132 | Ἱπποδρ. | 78 |

ΣΥΝΔΥΑΣΜΟΙ ΑΞΙΩΝ

Ἐπιλογὴ Α' 8.200
Ἐπιλογὴ Β' 4.800

ΧΡΥΣΗ ΛΙΡΑ

Ἐπίσημον κλείσιμον 306.40
Εἰς Πάτρας 305—309


ΕΘΝΙΚΟΝ ΛΑΧΕΙΟΝ
ΣΗΜΕΡΟΝ Η ΠΡΩΤΗ ΚΛΗΡΩΣΙΣ
Ἄνοιξε τὴν πόρτα τῆς τύχης σου μὲ ἕνα Λαχεῖον ἀπὸ τὸ Πρακτορεῖον
ΓΕΩΡΓΙΟΥ ΠΑΠΑΓΕΩΡΓΙΟΥ
ΑΓΙΟΥ ΝΙΚΟΛΑΟΥ 16, ΤΗΛ. 27—75

| | | | |
|---|---|---|---|
| Α' | Λαχνὸς | δρχ. | 500.000 |
| Β' | » | » | 300.000 |
| Γ' | » | » | 200.000 |
| ΔΩΡΟΝ | | » | 1.000.000 |


**Ἀκτινολογικὰ ἐργαστήρια ἰατροῦ Ν. Κ. ΣΤΑΜΠΟΥΛΟΠΟΥΛΟΥ** εἰδικοῦ ἀκτινολόγου. Δέχεται Ρήγα Φερραίου 106 Κλινικὴ Κων. Σταμπουλοπούλου) Τηλ. 39—75.

******

**ΓΡΗΓ. ΔΗΜΗΤΡΙΑΔΗΣ** ἰατρὸς εἰδικὸς φυματιολόγος, δέχεται καθ' ἑκάστην ὡς καὶ ἐπὶ συνεννοήσει ὁδὸς Ἀθαν. Διάκου 30, Ὑψηλὰ Ἀλώνια, τηλ. 35—58. Ἀκτῖνες Χ.

***

**ΚΙΚΗ Γ. ΑΠΟΣΤΟΛΟΠΟΥΛΟΥ** χειρουργὸς - ὀδοντίατρος, δέχεται καθ' ἑκάστην εἰς τὸ ἐπὶ τῆς ὁδοῦ Ρήγα Φερραίου 60 ἰατρεῖον της Τηλ. 37—37.

******

**Ὁ εἰδικὸς παιδίατρος ΓΑΣΤΩΝ Δ. ΣΑΡΓΟΛΟΓΟΣ**, νεωστὶ ἀφιχθεὶς ἐξ Ἀθηνῶν καὶ ἐγκατασταθεὶς εἰς Πάτρας, δέχεται καθ' ἑκάστην εἰς τὸ ἰατρεῖον του, Καραϊσκάκη 89 καὶ Ἀγ. Νικολάου. Τηλέφ. 35-70.

**

**Ἡ ἐπιστήμων μαῖα κ. ΗΛΕΚΤΡΑ ΚΑΤΣΙΓΙΑΝΝΗ - ΜΑΡΚΕΤΟΥ** δέχεται Τσαμαδοῦ 85 - Καραϊσκάκη.

***

**ΚΩΝΣΤ. Λ. ΜΙΧΑΛΟΠΟΥΛΟΣ** χειρουργὸς - ὀδοντίατρος δέχεται εἰς τὸ ἰατρεῖον του (Καραϊσκάκη 110 - Ἑρμοῦ) τὰς συνήθεις ὥρας τηλ. 45-31

***

Νέα Κλινικὴ Ὠτορινολαρυγγολογικὴ ἰατροῦ κ. ΣΠΡ. ΧΡΥΣΑΝΘΑΚΗ, εἰδικοῦ ὠτορινολαρυγγολόγου. Δέχεται καθ' ἑκάστην, Πλατεῖα Γεωργίου Α' ἀριθ. 9. τηλ. 36-65. Δέχεται καὶ ἠσφαλισμένους Ι.Κ.Α. δι' ἐγχειρήσεις.

***

**ΔΕΡΜΑΤΟΛΟΓΟΣ** ἰατρὸς Δ. Παπαδόπουλος. (Νοσήματα δέρματος, τριχωτοῦ κεφαλῆς, ὀνύχων). Ἀποτριχώσεις. Ἑρμοῦ — Καναδάρη 118, τηλέφ. 30-61.

**\