ΗΜΕΡΟΝΥΚΤΙΑ

ΗΜΕΡΟΛΟΓΙΟΝ

Τετάρτη 24 Σεπτεμβρίου
Σελήνη 11 ἡμερῶν
Ἀνατολὴ 6.17′ Δύσις 6.17′
Θέκλης, Παναγίας τῆς Μυρτιδιωτίσσης

Συμφώνως τῷ ἄρθρῳ 6 § 1 τοῦ Α.Ν. 1092)1938: Διευθυντὴς συντάξεως καὶ προϊστάμενος τυπογραφείου: Χρῖστος Α. Ριζόπουλος Α. Μιχαλακοπούλου 61α.

ΦΑΡΜΑΚΕΙΑ

Διανυκτερεύοντα

Σιγαλὸς Γεώρ. Γουναρη 45· Κουρλαμπᾶς Λεων. Πλ. Γεωργίου Α.′

Διὰ συνταγὰς ΙΚΑ

Βαγενᾶς Κ. Μαιζῶνος 90, Πελεκᾶνος Α. Ἀγ. Νικολάου 47, Παπαχρήστου Ι. Κορίνθου 258, Τσιμπούκης Χρ. Ἀλ. Ὑψηλάντου 156, Ζαριφόπουλος Χαρ. Πλατεῖα Ὄλγας, Εὐαγγελόπουλος Ἀρ. Γερμανοῦ 35.

Κλινικαὶ Ι.Κ.Α.

Δημοτικὸν Νοσοκομεῖον, Ἠλ. Λάζαρη, Κ. Ἀναγνωστοπούλου, Σ. Κατσίνη, Π. Μαγκανάρα, Π. Ρηγοπούλου, Α. Ἀντωνιάδη, Χ. Τζαβαλᾶ, Π. Κεφαλοπούλου, Γ. Τσαχιώτη, Σ. Χρυσανθάκη, Καραμανδάνειον.

ΘΕΑΜΑΤΑ

ΛΥΡΙΚΟΝ Μουσικὴ Σκηνή. 8—10 καὶ 10.30—12.30 «Πατρινέλλα».

ΑΙΓΛΗ 8.15—12.30 «Τὸ ἄλλοθι τῆς τελευταίας ὥρας».

ΑΛΑΜΠΡΑ 8.15—12.15 «Ἕνα κορίτσι ἀπ' τὸ Λένινγκραντ», κατάλληλον.

ΕΣΠΕΡΟΣ 8.15—12.15 «Γραμμένο στὸν ἄνεμο».

ΖΕΝΙΘ 8.15—12.15 «Μιὰ σκιὰ στὸ παράθυρο», ἀκατάλληλον.

ΟΑΣΙΣ «Οἱ 4 τῆς νύχτας», ἀκατάλληλον.

ΟΥΦΑ 8—12 «Ὁ μαῦρος πειρατής».

ΖΑΚΕΤΤΕΣ
ΜΠΛΟΥΖΕΣ
ΤΣΑΒΑΛΑΣ

—Ἄλλαξες πολὺ ἀπὸ τότε ποὺ ἔκανες ἐκεῖνο τὸ ταξίδι στὸ Παρίσι!

ΠΟΙΗΤΙΚΗ ΑΝΘΟΛΟΓΙΑ

Ο ΚΑΠΝΟΣ

Ὦ σύντροφε τοῦ αἰθέρα. Ὦ ἀθά-
[νατε καπνέ,
ποὺ ράθυμα ἀνεβαίνεις τὴν καθα-
[ρὴ ἀτμοσφαῖρα.
Μικρὴ στιγμὴ ἡ ζωή σου. Ἡ δική
[μου ἐσώθη πειν.
Μὰ εἶμαστε ἀδέρφια, ἀδέρφια! Μᾶς
[γέννησε ἡ φωτιά.
Τὴν τέφρα της ὁ κόσμος γιὰ νὰ
[μαζέψῃ ἀς σβύσῃ
γιὰ τὴ ζωὴ ἀς δουλεύει, κι' ἀς
[γέρνει ταπεινά.
Μὰ ἐσὺ μὴ χαμηλώσῃς! καθὼς δὲ
[χαμηλώνω.
Περήφανοι καὶ οἱ δυό μας ἀς σβύ-
[σωμε ψηλά.

ΖΑΝ ΜΩΡΕΑΣ

ΙΣΤΟΡΙΚΑ ΑΝΕΚΔΟΤΑ

Ὁ Λουδοβῖκος 11ος ἐδέχετο τακτικὰ τοὺς εὐγενεῖς τῆς αὐλῆς του. Μίαν ἡμέραν ἕνας ἀπὸ αὐτούς, ποὺ εἶχε χάσει ὅλα του τὰ χρήματα στὰ χαρτιά, ἔκλεψε ἀπὸ τὴν κρεββατοκάμαρα τοῦ Βασιλέως ἕνα ρολόγι ξυπνητήρι ποὺ ἦτο τότε πολὺ ἀκριβό. Ὁ Βασιλεὺς ἀντελήφθη τὴν κλοπὴ ἀλλὰ δὲν ὡμίλησε. Μετ' ὀλίγον ὅμως τὸ ξυπνητήρι ἤρχισε νὰ κτυπᾷ εἰς τὴν τσέπην τοῦ κλέπτου, ὁ ὁποῖος ὅταν εἶδε πὼς δὲν μποροῦσε πιὰ νὰ κρυφτῇ τὸ ἔβγαλε ἀπ' τὴν τσέπη του καὶ πέφτοντας στὰ γόνατα τοῦ Βασιλέως ἐζήτησε συγχώρησι.

—Ἡ διασκέδασις τὴν ὁποίαν μοῦ ἐπροξενήσατε, βαρῶνε, μὲ τὸ παθημά σας, τοῦ ἀπήντησεν ὁ Βασιλεύς, ἀξίζει πιὸ πολὺ ἀπὸ τὸ ρολόγι. Σᾶς τὸ χαρίζω λοιπόν, γιὰ νὰ σᾶς θυμίζῃ ὁ χτύπος του ὅτι δὲν πρέπει νὰ παίζετε!...

Πωλοῦνται κέραμοι μηχανοποίητοι βυζαντινοῦ τύπου, εἰς ἐξαιρετικὴν ποιότητα, ἄνευ συναγωνισμοῦ, στὸ κεραμοποιεῖον Π. Μαρίνου καὶ Σία, συνοικία Ζαβλάνι, Πάτραι.

ΓΙΑΤΙ;

Γιατί ἐμφανίζονται τὰ ἐξανθήματα εἰς τὰ πρόσωπα πολλῶν γυναικῶν;

Μετὰ τὴν ἐνηλικίωσιν παρουσιάζονται σὲ μερικὲς γυναῖκες μικρὰ ἐξανθήματα στὸ πρόσωπο, ποὺ ἐμφανίζονται ἀρχικὰ μὲ ἔντονο κόκκινο χρῶμα — σὰν φλεγμονὴ τῆς ἐπιδερμίδος — καὶ ἐν συνεχείᾳ μεταβάλλονται σὲ κοκκινωπὲς ἢ μπλὲ ραβδώσεις στὰ πτερύγια τῆς μύτης, στὰ μάγουλα καὶ σπανιώτερα στὸ μέτωπο καὶ στὸ σαγόνι. Τὰ ἐξανθήματα αὐτὰ συνήθως εἶναι μία συνέχεια τοῦ παροδικοῦ κοκκινίσματος ποὺ παρουσιάζεται στὴν ἐφηβικὴ ἡλικία καὶ ὀφείλονται στὴν συνεχῆ διαστολὴ τῶν πόρων τῶν λεπτῶν ἐπιδερμίδων. Ἀνεξάρτητα ὅμως πρὸς τὴν εὐπάθειαν τοῦ δέρματος, τὸ κοκκίνισμα τοῦ προσώπου καὶ τὰ ἐξανθήματα παρουσιάζονται συχνά, ὅταν δὲν λειτουργοῦν κανονικὰ οἱ ἐνδοκρινεῖς ἀδένες καὶ ἰδίως ὅταν ὑπάρχουν ἐντερικὲς ἀνωμαλίες. Διὰ τὸν λόγον αὐτὸν καὶ τὰ ἀπολυμαντικὰ τῶν ἐντέρων εἶναι ἀποτελεσματικὰ πολλὲς φορὲς γιὰ τὰ ἐξανθήματα καὶ οἱ παθήσεις αὐτὲς ἀπαιτοῦν μιὰ γενικὴ θεραπεία: καταπραϋντικὰ τοῦ νευρικοῦ καὶ συμπαθητικοῦ συστήματος, παράλληλα δὲ κατάλληλη ἀδενοθεραπεία ποὺ εἶναι ἀπαραίτητη. Εἰδικτώτερα τὰ ἐξανθήματα μποροῦν ἐν μέρει νὰ προληφθοῦν μὲ ὑγιεινὴ διατροφὴ καὶ μὲ γενικὴ καὶ ἐντοπισμένη θεραπεία, ὅπως πλυσίματα μὲ χαμομήλι.

ΛΗΞΙΑΡΧΕΙΟΝ

23 Σεπτεμβρίου 1958

Γεννήσεις:

Ἄρρενα: Νικολάου Οἰκονόμου, Νικολάου Σπαθῆ. Θῆλυ: Φωτίου Φιλιππόπουλου.

Θάνατοι:

Φερονίκη Παπαϊωάννου ἐτῶν 70, Παναγιώτης Γκουδέβενος ἐτῶν 72, Ἀντωνία Φρούντα 8 ἡμερῶν, Ἀντώνιος Γεωργόπουλος ἐτῶν 59, Εὐσταθία Θεοδωροπούλου ἐτῶν 70.

Γάμοι:

Σταῦρος Σταυρόπουλος Ἀναλυτὴ Ναυπακτίας, Νικολίτσα Μαρσέλη Προάστειον Πατρῶν.

ΚΟΙΝΩΝΙΚΑ

Ἡ δὶς Μ. ΚΟΡΝΗΛΑΚΗ πρωτοβάθμιος καθηγήτρια πιάνου τοῦ Ἐθνικοῦ Ὠδείου Ἀθηνῶν, ἐπιστρέψασα ἐκ τοῦ ταξιδίου της, θὰ ἀρχίσῃ τὰ μαθήματά της ἀπὸ 1ης Ὀκτωβρίου ἐ.ἔ. Πληροφορίαι Ὄθωνος — Ἀμαλίας 49, ὧραι ἐπισκέψεως κάθε ἡμέρα ἀπὸ 10 πρωϊνῆς—1 μ. μ. ἐκτὸς Σαββάτου καὶ Κυριακῆς.

Ὁ μικροβιολόγος καὶ ἀκτινολόγος ἰατρὸς κ. ΔΗΜ. ΡΑΜΠΑΒΙΛΑΣ ἐπιστρέψας ἐκ τοῦ ταξιδίου του, ἐπανέλαβε κανονικῶς τὰς ἐργασίας του, ὁδὸς Κανακάρη 146.

Ἡ κλινικὴ ὀρθοπεδικῆς καὶ τραυματολογίας τοῦ ὀρθοπεδικοῦ — χειρουργοῦ ΖΑΦΕΙΡΙΟΥ ΧΡ. ΧΡΗΣΤΟΥ μεταφέρεται ἀπὸ 1ης Ὀκτωβρίου εἰς τὴν τελείως ἀνακαινισθεῖσαν πρών κλινικὴν «ΜΑΓΚΑΝΑΡΑ» γωνία Γούναρη—Ἀθαν. Διάκου 30 (Ὑψ. Ἀλώνια), τηλ. 41—37.

Ὁ κ. Π. ΧΡΟΝΟΠΟΥΛΟΣ ὀδοντίατρος μετέφερε τὸ ἰατρεῖον του Κορίνθου 317, γωνία Φιλοποίμενος καὶ Κορίνθου ὅπου καὶ θὰ δεχθῇ λίαν προσεχῶς, τηλ. 23—41.

Διδασκαλία ψυχοπροφυλακτικοῦ τοκετοῦ—Μαιευτὴρ ΗΛ. ΛΑΖΑΡΗΣ.

Ἡ χειρουργικὴ κλινικὴ κ. Π. Σ. ΜΑΓΚΑΝΑΡΑ, μεταφερθεῖσα ἐπὶ τῆς ὁδοῦ Γεροκωστοπούλου—Ρήγα Φερραίου γωνία, λειτουργεῖ κανονικῶς.

—**Ἐγκατάστασις ὀρθοπεδικοῦ εἰς Ἀθήνας**

Ὁ χειρουργὸς τραυματιολόγος—ὀρθοπεδικὸς κ. ΔΗΜΗΤΡΗΣ Γ. ΠΑΠΑΔΗΜΗΤΡΙΟΥ, ἐπιστημονικὸς συνεργάτης τοῦ Νοσοκομείου «Εὐαγγελισμός», ἐκπαιδευθεὶς ἐπὶ τετραετίαν εἰς Ἡνωμένας Πολιτείας τῆς Ἀμερικῆς, ἐγκατεστάθη εἰς Ἀθήνας ἐπὶ τῆς ὁδοῦ Καρνεάδου 4 (Κολωνάκι), προσωρινὸν τηλέφωνον 72—214. Δέχεται εἰς τὸ ἰατρεῖον του καθ' ἑκάστην ἀπὸ 5—7 μ.μ.

Μέλλοντες γάμοι

Γνωστοποιεῖται συμφώνως τῷ ἄρθρῳ 1369 τοῦ Ἀστικοῦ Κώδικος ὅτι ὁ Χαράλαμπος Θεοδόσης τοῦ Γερασίμου καὶ τῆς Ζαφειρούλας τὸ γένος Θεοδόση γεννηθεὶς εἰς Βολίμες Ζακύνθου καὶ κατοικῶν εἰς Πάτρας καὶ ἡ Ἄννα Σπυροπούλου τοῦ Παναγιώτου καὶ τῆς Βασιλικῆς τὸ γένος Τσεκούρα γεννηθεῖσα καὶ κατοικοῦσα εἰς Τρίκορφον Ναυπακτίας μέλλουν νὰ ἔλθουν εἰς γάμον τελεσθησόμενον εἰς Τρίκορφον Ναυπακτίας.

Ὁ Νικόλαος Τσιτσάρας τοῦ Ἀποστόλου καὶ τῆς Ἑλένης τὸ γένος Σιαφάκα γεννηθεὶς εἰς Ἅγιον Νικόλαον Εὐρυτανίας καὶ κατοικῶν ἐν Πάτραις καὶ ἡ Μαρία Παναγιωτοπούλου τοῦ Ἀλέκου καὶ τῆς Εὐτυχίας τὸ γένος Θιακοδημήτρη γεννηθεῖσα καὶ κατοικοῦσα ἐν Πάτραις μέλλουν νὰ ἔλθουν εἰς γάμον τελεσθησόμενον ἐν Πάτραις.

ΕΙΣ ΜΝΗΜΗΝ

Ὁ κ. καὶ ἡ κ. Π. Σταματιάδη κατέθεσαν δρχ. 100 εἰς μνήμην Χρηστίνας Παναγοπούλου ὑπὲρ τοῦ Ἑλληνικοῦ Ἐρυθροῦ Σταυροῦ. Ἡ κ. Ἄννα Ἀσλανίδου κατέθεσεν ὑπὲρ τοῦ Πτωχοκομείου Πατρῶν δρχ. 300 ἐπὶ τῇ συμπληρώσει τριετίας ἀπὸ τοῦ θανάτου τοῦ υἱοῦ της Λαζάρου.

ΠΑΤΡΑΪΚΟΝ ΩΔΕΙΟΝ

ΠΑΡΑΡΤΗΜΑ ΕΘΝΙΚΟΥ
ΑΝΕΓΝΩΡΙΣΜΕΝΟΝ ΚΑΙ ΙΣΟΤΙΜΟΝ ΤΩΝ ΑΘΗΝΩΝ

Ἐγγραφαὶ καὶ μαθήματα ἤρχισαν εἰς τὰς Σχολάς:
ΠΙΑΝΟΥ, ΜΟΝΩΔΙΑΣ (τραγοῦδι), ΒΙΟΛΙΟΥ, Σχολῆς ΚΑΘΗΓΗΤΩΝ ΩΔΙΚΗΣ, ΑΚΚΟΡΝΤΕΟΝ, ΒΥΖΑΝΤΙΝΗΣ ΕΚΚΛΗΣΙΑΣΤΙΚΗΣ, ΕΝΟΡΓΑΝΩΣΕΩΣ καὶ ΔΙΕΥΘΥΝΣΕΩΣ ΜΠΑΝΤΑΣ, ΚΙΘΑΡΑΣ κλπ.

Διδάσκουν διαπρεπεῖς καθηγηταὶ καὶ καθηγήτριαι τοῦ Κεντρικοῦ Ἀθηνῶν καὶ Πατρῶν. Δεκτοὶ νέοι μαθηταὶ μὲ τὸ ἥμισυ τῶν διδάκτρων μέχρι τῆς 30ῆς τρ. ΑΠΑΛΛΑΣΣΟΝΤΑΙ τοῦ δικαιώματος ἐγγραφῆς τὰ τέκνα τῶν δημοσίων ὑπαλλήλων, πολυτέκνων καὶ θυμάτων Πολέμου εἰς τοὺς διὰ πρώτην φορὰν ἐγγραφομένους.

Πληροφορίαι καθ' ἑκάστην 10—12 1)2 π.μ. καὶ 5—8 μ.μ.
ΓΕΡΜΑΝΟΥ 18, τηλ. 43—93

ΑΛΛΑΖΟΝΤΑΙ ΧΡΩΜΑΤΙΣΜΟΙ
ΥΠΟΔΗΜΑΤΩΝ, ΤΣΑΝΤΩΝ, ΖΩΝΩΝ ΚΛΠ.
ΜΕ ΓΕΡΜΑΝΙΚΕΣ ΒΑΦΕΣ ΤΕΛΕΙΩΣ
ΑΠΟΡΡΟΦΗΤΙΚΕΣ ΜΕΓΑΛΗΣ ΑΝΤΟΧΗΣ
ΜΗΧΑΝΗΜΑΤΑ ΝΕΟΥ ΤΥΠΟΥ ΠΟΥ ΜΑΚΡΑΙΝΕΙ ΚΑΙ ΦΑΡΔΑΙΝΕΙ ΤΟ ΠΑΠΟΥΤΣΙ

ΑΥΡΙΟΝ ΚΑΙ ΜΕΘΑΥΡΙΟΝ
ΠΕΜΠΤΗΝ ΚΑΙ ΠΑΡΑΣΚΕΥΗΝ ΩΡΑΝ 8.15 Π.Μ.
Η Β' ΚΛΗΡΩΣΙΣ ΤΟΥ
ΕΘΝΙΚΟΥ ΛΑΧΕΙΟΥ

ΚΕΡΔΗ ΑΝΑ ΔΕΚΑΠΕΝΤΑΔΑ:

Α' Λαχνὸς	150.000 X 3	=	Δρ. 450.000
Β' »	40.000 X 3	=	» 120.000
Γ' »	30.000 X 3	=	» 90.000

Πολλὰ ἄλλα κέρδη τῶν 20.000, 10.000, 5.000, 3.000, 2.000, 1.000 καὶ 300 δραχμῶν

ΣΥΝΟΛΟΝ ΚΕΡΔΩΝ
5.700 ΑΡΙΘΜΟΙ
ΔΡΑΧ. 3.399.000

ΑΛΑΜΠΡΑ ΑΥΡΙΟΝ 7—12.30 ΠΡΩΤΗ ΠΡΟΒΟΛΗ
ΜΟΝΟ ΓΙΑ ΜΙΑ ΝΥΧΤΑ
ΒΟΥΛΑ ΖΟΥΜΠΟΥΛΑΚΗ - ΓΙΩΡΓΟΣ ΦΟΥΝΤΑΣ

ΕΝΘΥΜΕΙΣΘΕ ΟΤΙ...

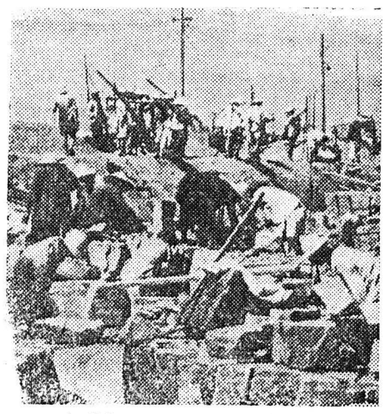

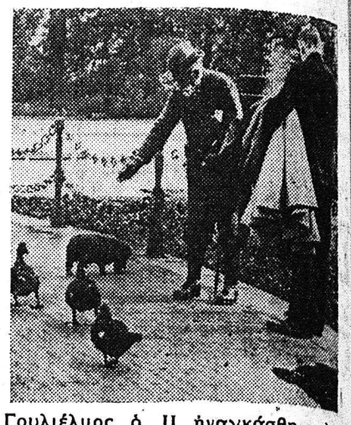

1. Ἡ καταναγκαστικὴ ἐργασία ὡς ποινὴ ἐναντίον «ταξικῶν ἐγκλημάτων» καὶ πολλάκις διὰ τὸ τίποτε, ἀπετέλεσε γνώριμο μέσον τῶν Κινέζων κομμουνιστῶν ἀφ' ὅτου κατέλαβον τὴν ἀρχὴν τὸ 1949; Πλέον τῶν 2.000.000 σκλάβων ἐργατῶν ἐχρησιμοποιήθησαν διὰ τὴν κατασκευὴν ἑνὸς τεραστίου ἔργου εἰς τὸν ποταμὸν Χουάί τῆς Ἀνατολικῆς Κίνας. Τὸ 1953 ὑπῆρχον πλέον τῶν 20.000.000 ἀτόμων καταναγκαστικῶς ἐργαζόμενα.

2. Ὁ Τόμας Ἔντισον, Ἀμερικανὸς ἐφευρέτης, ὑπῆρξεν ὁ πρῶτος εἰς τὸν κόσμον, ὁ ὁποῖος ἐγκατέστησεν ἐργαστήριον διὰ τὴν πρακτικὴν ἐφαρμογὴν τῶν ἐφευρέσεων; Πλέον γνωσταὶ ἐκ τῶν 2.000 ἐφευρέσεών του εἶναι ὁ ἠλεκτρικὸς λαμπτήρ, ὁ φωνογράφος καὶ ὁ κινηματογράφος.

3. Ὁ Κάϊζερ τῆς Γερμανίας Γουλιέλμος ὁ ΙΙ ἠναγκάσθη νὰ παραιτηθῇ τοῦ θρόνου του περὶ τὰ τέλη τοῦ Α' Παγκοσμίου Πολέμου καὶ ἐγκατέλειψε τὴν χώραν του τὸν Νοέμβριον τοῦ 1918 ἐγκατασταθεὶς εἰς μίαν βίλλαν πλησίον τῆς πόλεως Ντοῦρν τῆς Ὁλλανδίας; Ὁ Γερμανὸς αὐτοκράτωρ ἀπέθανε τὸν Ἰούνιον τοῦ 1941 εἰς ἡλικίαν 82 ἐτῶν ἀφοῦ ἐβασίλευσε ἐπὶ 30 ἔτη καὶ ἐγνώρισε τὴν φήμην, τὴν δόξαν καὶ τὴν ἤτταν.

ΘΑΛΑΣΣΙΑΙ ΣΥΓΚΟΙΝΩΝΙΑΙ

ΑΤΜΟΠΛΟΙΑ ΑΙΓΑΙΟΥ ΑΦΩΝ Σ. ΤΥΠΑΛΔΟΥ Α. Ε.

Τακτικὴ γραμμὴ Ἑλλάδος—Ἰταλίας
Τὸ γνωστὸν ὑπερπολυτελὲς
"ΑΓΓΕΛΙΚΑ"
Ἐκάστην ΤΡΙΤΗΝ μεσονύκτιον ΣΑΜΗΝ, ΙΘΑΚΗΝ, ΚΕΡΚΥΡΑΝ, ΒΡΙΝΔΗΣΙΟΝ. Ἐκάστην ΠΑΡΑΣΚΕΥΗΝ 10.30 μ. μ. διὰ ΠΕΙΡΑΙΑ, ΧΑΝΙΑ, ΡΕΘΥΜΝΟΝ, ΗΡΑΚΛΕΙΟΝ. Πρακτορεῖον ΙΩΑΝ. ΙΓΓΛΕΣΗ Γωνία Ἑρμοῦ—Ὄθωνος Ἀμαλίας 47, τηλεφ. 21—51.

ΜΑΡΙΛΕΝΑ. Πέμπτην 2αν πρωϊνὴν διὰ Ζάκυνθον, Ληξούριον, Ἀργοστόλιον. Πρακτορεῖον Π. Α. Κεραμιδᾶ, Ἁγίου Ἀνδρέου 36β', τηλ. 33—30.

ΓΛΑΡΟΣ. Τετάρτην 10.30 μ.μ. διὰ Πειραιᾶ. Πρακτορεῖον Ἰω. Ἀθανασοπούλου, πλατεῖα Τριῶν Συμμάχων 9, τηλ. 32—35.

ΡΑΔΙΟΦΩΝΟΝ

ΣΤΑΘΜΟΣ ΠΑΤΡΩΝ

12.30 Ἀναμετάδοσις ἐξ Ἀθηνῶν. 14.00 Κάθε δίσκος καὶ ρυθμός. 14.30 Ἀναμετάδοσις ἐξ Ἀθηνῶν.

19.00 Δημοτικοὶ χοροὶ καὶ τραγούδια. 19.20 Τοπικαὶ εἰδήσεις. 19.30 Ἑλληνικὲς ἐπιτυχίες σὲ δίσκους. 19.50 Ἀναμετάδοσις ἐξ Ἀθηνῶν.

ΒΙΒΛΙΟΧΑΡΤΟΠΩΛΕΙΟΝ
ΝΙΚ. ΛΙΑΡΟΜΜΑΤΗ
ΕΡΜΟΥ 63 - ΠΑΤΡΑΙ
ΒΙΒΛΙΑ
ΧΑΡΤΙΚΑ
ΤΣΑΝΤΕΣ
καὶ ὅλα τὰ σχολικά σας εἴδη προμηθευθῆτε ἀπὸ τὸ κατάστημά μας. Θὰ βρῆτε τὶς καλλίτερες τιμὲς καὶ ἐκλεκτὰ εἴδη
ΕΠΙΣΚΕΦΘΗΤΕ ΜΑΣ
ΠΡΟΣ ΤΟ ΣΥΜΦΕΡΟΝ ΣΑΣ

ΖΕΝΙΘ ΣΙΝΕΜΑΣΚΟΠ
ΣΗΜΕΡΟΝ 8.15—12.15
ΠΡΩΤΗ ΠΡΟΒΟΛΗ

ΑΚΑΤΑΛΛΗΛΟΝ

ΜΙΚΡΑΙ ΑΓΓΕΛΙΑΙ

Ἀγοράζομεν γραμματόσημα κοινῆς ἀλληλογραφίας σφραγισμένα εἰς ποσότητας καὶ σοβαρὰς συλλογάς. Πληρώνομεν τὰς καλλιτέρας τιμάς, Γεώργιος Παπαγεωργίου, Ἁγίου Νικολάου 16, τηλέφωνον 27—75.

Ἐνοικιάζονται καινουργῆ κεντρικὰ δωμάτια διὰ Γραφεῖα Ρήγα Φερραίου 60 τηλ. 30—77.

Ἐνοικιάζονται 2 δωμάτια μὲ ἠλεκτρικὸν κλπ., διὰ μαθητρίας ἢ μαθητάς. Πληροφορίαι Λόντου 30.

Ζητεῖται κουρεὺς πεπειραμένος διὰ τὸ κουρεῖον Ἁγίου Ἀνδρέου 56.

Ζητεῖται ὑπηρεσία δι' Ἀθήνας. Πληροφορίαι στὸ κατάστημα (Χαρᾶ) Ἁγίου Νικολάου 16 εἴσοδος ἐντὸς φωτογραφείου Γεωργίου.

Ζητεῖται ὑπηρεσία. Πληροφορίαι: Ρήγα Φερραίου 85. Κατάστημα ἠλεκτρικῶν εἰδῶν.

Κινηματογραφικὴ μηχανὴ 35 χιλιοστῶν μπαλίλα Σινεμεκάνικα πωλεῖται. Πληροφορίαι Μηχανουργεῖον Ἀδελφῶν Σινεγάλια, Πατρέως 34.

Οἰκόπεδα πωλοῦνται εἰς Ἔξω Ἀγυιὰν συνολικῆς ἐκτάσεως 8.500 πήχεων, τμηματικῶς ἢ ἐξ ὁλοκλήρου. Ἐντὸς σχεδίου πόλεως, ἠλεκτρικό, νερὸ διαρκοῦς ροῆς. Πληροφορίαι ἐκεῖ κ. Κων. Ἀθανασίου.

Πωλεῖται οἰκία μικρὰ ἀνώγειος ἐπὶ τῆς ὁδοῦ Μπουμπουλίνας 37. Πληροφορίαι Κανακάρη 123.

Πωλεῖται οἰκόπεδον εἰς καλὴν θέσιν καὶ εἰς τιμὴν συμφέρουσαν. Πληροφορίαι Πόντου 28, τέρμα αὐτοκινήτων Πλατείας Ἐλευθερίας.

Πωλεῖται οἰκία τριώροφος Κανακάρη 52 καὶ ἐνοικιάζεται ὁ τρίτος ὄροφος ἐξ 6 δωματίων. Πληροφορίαι Κ. Σπυρόπουλον Βότση 2, τηλ. 23—29.

Πωλεῖται εἰς τὸν Νέον Δρόμον οἰκόπεδον 167 πήχεων μὲ πρόσωψιν 7 1)2 μ. καὶ μῆκος 16 1)2 μ. ἠλεκτρικὸ καὶ νερὸ εἰς ἔκτακτον τιμὴν εὐκαιρίας. Πληροφορίαι κ. Γ. Βρῆν ἐφημερὶς «Ἐθνικὸς Κήρυξ».

Πωλεῖται αὐτοκίνητον ἀνατρεπόμενον εἰς ἀρίστην κατάστασιν 3Μ2. Πληροφορίαι Βότση 17.

Πωλοῦνται εἰς Ἀρόην τῶν Πατρῶν οἰκόπεδα εἰς τιμὴν εὐκαιρίας. Νερὸ διαρκοῦς ροῆς, φωτισμός, ὑπόνομος, σχολεῖον. Συγκοινωνία δι' αὐτοκινήτων Ἀρόης καὶ Συνόρων, ἀπέχουν ἑκατὸ μέτρα τοῦ σχεδίου πόλεως καὶ συμπεριλαμβάνονται εἰς τὸ νέον σχέδιον τῆς πόλεως. Πληροφορίαι Γεωρ. Ἀδαμόπουλον Ἁγίου Νικολάου 5 ἐναντι Ἰντεάλ.

Γονεῖς—Κηδεμόνες—Μαθηταί
Μὴν ἀνησυχῆτε ποῦ θὰ προμηθευθῆτε τὰ βιβλία σας καὶ σχολικά σας εἴδη κλπ.
Τὰ βιβλιοχαρτοπωλεῖα
ΧΑΡ. & ΙΩ. ΚΑΓΙΑΦΑ
θὰ σᾶς ἐξυπηρετήσουν πλήρως. Σᾶς ἀναμένουν.
Πάτραι: Ἑρμοῦ 14 — Ἀθῆναι: Λέκκα 12

ΓΟΝΕΙΣ-ΚΗΔΕΜΟΝΕΣ-ΕΡΓΟΔΟΤΑΙ

καὶ κατὰ τὸ ἀρξάμενον σχολικὸν ἔτος θὰ λειτουργήσουν τὰ Νυκτερινὰ Δημοτικὰ Σχολεῖα. Τὰ Νυκτερινὰ Δημοτικὰ Σχολεῖα εἶναι ἐπισήμως ἀνεγνωρισμένα ὅπως ὅλα τὰ σχολεῖα τοῦ Κράτους καὶ χορηγοῦν ἀπολυτήρια καὶ ἐνδεικτικὰ ἰσότιμα πρὸς τὰ τῶν ἡμερησίων Σχολείων. Ἵνα δυνηθοῦν καὶ ἐφέτος νὰ φοιτήσουν εἰς τὰ Σχολεῖα ὅλοι οἱ νέοι τῆς πόλεώς μας, οἱ μὴ κεκτημένοι ἀπολυτήριον Δημοτικοῦ, ἀπάσας τὰς δαπάνας τῶν Νυκτερινῶν Σχολείων Ἁγίας Βαρβάρας καὶ Ἁγίου Διονυσίου ἀνέλαβε τὸ Βασιλικὸν Ἵδρυμα. Οὕτω ἅπαντες οἱ νέοι θὰ φοιτήσουν ΕΝΤΕΛΩΣ ΔΩΡΕΑΝ καὶ ἀκόμη θὰ λάβουν ΕΝΤΕΛΩΣ ΔΩΡΕΑΝ τὰ σχολικὰ βιβλία τῶν τάξεών των καὶ διάφορα μορφωτικὰ περιοδικά.

Παρέχεται ἡ εὐκαιρία εἰς ὅλους τοὺς νέους νὰ ἀποκτήσουν τὰς ἀπαραιτήτους γνώσεις Δημοτικοῦ σχολείου καὶ ἀκόμη νὰ ἀποφύγουν τὰς αὐστηρὰς κυρώσεις τοῦ Νόμου «Περὶ καταπολεμήσεως ἀναλφαβητισμοῦ».

Ἐγγραφαὶ καθ' ἑκάστην ἐσπέραν ἐργασίμων ἡμερῶν ἀπὸ 7—8.30′ μ. μ. εἰς τὰ κτίρια τῶν Δημοσίων Σχολείων Ἁγίας Βαρβάρας καὶ Ἁγίου Διονυσίου.

ΙΑΤΡΟΙ

Εἰδικὸς καρδιολόγος, διδάκτωρ Πανεπιστημίου, Τ. Κ. ΜΠΑΡΤΣΟΚΑΣ, ἐγκαταστάθεὶς ἐν Πάτραις, δέχεται εἰς τὸ Ἰατρεῖον του Ἁγ. Νικολάου 66 καὶ Καραϊσκάκη. Πλήρες καρδιολογικὸν ἐργαστήριον ἠλεκτροκαρδιογράφοι (δι' αὐτόματου γραφῆς — δι' ὀπτικοῦ συστήματος), φωνοκαρδιογράφος — ἠλεκτρονικὸν σπηθοσκόπιον.

* * *

ΚΙΚΗ Γ. ΑΠΟΣΤΟΛΟΠΟΥΛΟΥ χειρουργὸς — ὀδοντίατρος, δέχεται καθ' ἑκάστην εἰς τὸ ἐπὶ τῆς ὁδοῦ Ρήγα Φερραίου 60 ἰατρεῖόν της. Τηλ. 37-37.

* * *

ΑΘΑΝΑΣΙΟΣ — ΤΙΜΟΣ Γ. ΠΑΠΑΔΗΜΗΤΡΙΟΥ. Εἰδικὸς Παιδίατρος. Ἐπὶ σειρὰν ἐτῶν ἐσωτερικὸς ἰατρὸς τοῦ Νοσοκομείου Παίδων «Ἀγλαΐα Κυριακοῦ» Ἀθηνῶν. Ὁδὸς Ἁγίου Νικολάου 41, Τηλεφ. 46—66.

* * *

Δρ ΠΑΝ. Δ. ΡΑΜΠΑΒΙΛΑΣ, εἰδικὸς παθολόγος, διδάκτωρ Πανεπιστημίου ΕΡΛΑΓΚΕΝ (Γερμανίας), ὁδὸς Κανακάρη 146 τηλέφ. 28—41, Πάτραι.

* * *

ΙΩ