

ΤΟ ΕΛΕΥΘΕΡΟΝ ΒΗΜΑ ΤΗΣ 'ΗΜΕΡΑΣ..

Ο ΑΝΑΛΦΑΒΗΤΙΣΜΟΣ

Δύο άρθρα του κ. ΒΑΣ. ΒΡΟΝΤΙΑ

Στο χθεσινό άρθρο μας ε- γράψαμε για το ζήτημα της άτακτου φοιτήσεως. Και προ- ήθη το ζήτημα της άτα- κτου φοιτήσεως, διότι το πλείστον του αναλφάβη- τισμού προέρχεται εξ αυτής.

1) Η τακτική λειτουργία των σχολείων, αλλά, το ίδιο είναι αδύνατον, διότι παρα- ληφθεί η έλλειψις δημοδιδασ- κτηρία. Την έλλειψιν αυτήν σκάσανε οι δραματικοί έρωτες των φασιστοκρατικών συστημάτων άσπαστων.

2) Η παύση του έγκλημα- τικών συστημάτων καθ' ό νέου δημοδιδασκαλίας, χωρίς καμμί- νη διαγωγική πείρα, απο- στέλλονται εις τα μοναχί- α δημοτικά σχολεία. Οι νεοεισερχόμενοι θα ύπε- ρεπιβλέπουν εις πολυά- ρια σχολεία και μετά την τριετίαν θα νομιμοποιούνται εις τα μοναχίδια της ύπαι- θρου χώρας ή εις τα διτά- ρια.

3) Να εφαρμοσθή ο Νόμος αυτός, να μη διορίζον- ται δημοδιδασκαλίσσαι σε μοναχίδια αγροτικά σχο- λεία εστία και προωρισίως. 4) Αι διδασκαλίσσαι τε- λειότατοι των γαμίων των απο- λούνται της ύπηρεσίας λαμβάνουσαι ανάλογον σύντα- ξιν.

5) Το σπουδαιότατον είναι ο διδασκαλός ή η διδασκα- λίσσα πρέπει να κατοικούν νομίμως εις τό μέρος της όρ- γανισμένης του θέσεως. Το φα- νόμενον σήμερα, καθ' ό δ δημοδιδασκαλός έρχεται πρώτα και τό άπόγευμα ανα- γράει, πρέπει να εκλείψη έάν θέλωμεν σωσράν έργα- σίαν και μάστιγα μερικώς φορέσει για να προλάβουν να φύγουν άσφύτως οι καμ- μίαι φορά από τη βιασύνη τους άφηνουσι και τά διδα- κτήρια άνοικτά.

6) Το σύστημα τότο θα συντελέσει εις την άμαλην λειτουργίαν των σχολείων και θα απαλλάξη τους προ- στασιμένους από πέραν άνη- θικόν πίεσιν φασιστοκρατικής πολιτικής.

Και τώρα έρχόμεθα και τό Νόμο περί καταπολέμη- σης τό αναλφάβητισμού. Ινα έδώ οι μανδρινίονι πε- νηλέξαν τό άπλούστατο ζήτημα με παντοειδής έπι- τροπές έκ μεγαλοσχολίων.

ΚΗΔΕΙΑ

Τόν προσφιλή μας, σούζου, πατέρα, αδελφόν, θεϊόν και πάππον ΓΕΡΑΣΙΜΟΝ Γ. ΒΟΥΚΕΛΑΤΟΝ ΣΥΝΤΑΞΙΟΥΧΟΝ Ι.Κ.Α.

θανόντα χθές κηδεύομεν σήμερα Τετάρτην και ώραν 9.30 π.μ. εκ της έν 'Αρόη οικίας μας.

Η σύζυγος: 'Ελένη Βουκελάτου. Τά τέκνα: Κων- σταντίνος και Βασίλειος Βουκελάτου, Κική και 'Ιωάννης Δυριντζής. Οι αδελφοί: Μιχαήλ και Ζωή Βουκελάτου, Ζωή και 'Αθηνά Βουκελάτου, 'Αργύριος και 'Ακριβή Βουκελάτου, 'Ανδριάνα Νικολοπούλου. Οι άνεψιοί. Οι έγγονοί.

Γραβεύον Κηδεών ΑΝΤΩΝΙΟΥ ΧΑΡΙΤΑΤΟΥ Κορίνθου 262— όδου τηλ. 27—60.

ΕΥΧΑΡΙΣΤΗΡΙΟΝ

Πάντας τους καθ' ολονδήποτε τρόπον συμμετασχόντας εις τό βαρύν πένης μας επί τη άπώλειά του προσφιλοῦς μας σούζου, πατρός, αδελφοῦ και θεϊού ΓΕΩΡΓΙΟΥ ΙΩΑΝ. ΠΑΦΤΟΥΝΟΥ θερμώς ευχαριστούμεν.

Η σύζυγος. Τά τέκνα. Οι αδελφοί. Οι άνεψιοί.

Advertisement for 'ΙΩΑΝΝΗΣ ΒΛΑΧΟΣ' featuring 'Στιβόρας-Βαφαί' and 'Αλλάζονται χρωματισμοί'.

Η ΑΠΟΖΗΜΙΩΣΙΣ

ΔΙ' ΑΠΑΛΛΟΤΡΙΩΣΕΙΣ ΠΡΟΣ ΔΙΑΠΛΗΡΥΞΙΝ ΤΗΣ ΟΔΟΥ ΠΑΤΡΟΝ-ΑΘΗΝΩΝ

ΕΡΩΤΗΣΙΣ ΒΟΥΛΕΥΤΩΝ ΕΑΔ

ΑΘΗΝΑΙ. Οι δουλευταί της Ε.Α. κ. κ. Σπυλιόπουλος και Παπαθανασόπουλος κατέθεσαν εις τό προεδρείον της Βουλής την κάτωθι έρώτησιν διά τό ύπουργόν Συγκοινωνιών και Δημοσίων Έργων:

«Διά την διαπλάτυνσιν της έθνικής έδου από Κορίνθου εις Πάτρας και ίδιως εις τά τμήματα αυτής: Αιγείρας, Δικ κορπού, Καραβίων, Λόγγου κ. κ. παρέσθι ανάγκη να κατα- ληφθούν τμήματα των παρο- δίων έλαστροειδών και άμπε- λώνων, σημαντικότητος άξιεί, χωρίς μέχρι σήμερα να έχη καταβληθή, ή έπρεπει, άπο ζημίας εις' αυτά.

«Εκ της άποκοπής των κτη- μάτων των, οι κάτοχοι αυτών έχουσι ύποστησασράν ζημίαν με- άντιστοιχόν μείωσιν του, άλλω- στε όχι σημαντικού, άγροτικού των εισοδήματος. Και ως εκ τούτου άναμένουν άνοσημόνας την καταβολήν της άποζημιώ- σεως προς άντιμετώπισιν έν μέρει τουλάχιστον της ζημίας που ύπέστησαν.

Παρακαλείται, όθεν, ό άξιό- τιμος κ. Ύπουργός επί των Συγκοινωνιών—Δημ. Έργων να μάς πληροφορήσθι πότε πρόκειται επί τέλους να κατα- βληθή ή άποζημίωσις εις τους δικαιούχους.»

ΤΟ ΟΙΚΟΝ ΔΙΚΤΥΟΝ

ΕΠΑΡΧΙΑΣ ΚΑΛΑΒΡΥΤΩΝ

Οι αυτοί δουλευταί κατέθε- σαν έπίσης και την ακόλουθον έρώτησιν:

«Τό δικτύον δικτύου της 'Ε- παρχίας Κκαλαβρύτων ευρί- σκεται εις οίκτράν κατάστα- σιν. «Ως έκ τούτου μετά φόβου οι αυτοκινήσιαι άποτολμοῦν τάς εκεί διαδρομάς, ώριμέ- νως έκ των όποιων μάστιγα και τελείως άποφύγουσι.

Τοιαύτην άπροσπέλαστον διαδρομήν άποτελεί και μικρόν σχετικώς τμήμα της όδου ή ό- ποία συνδέει τά Κκαλαβρύτα μετά της Τριπόλεως.

Η ριζική έπισκευή της όδου ταύτης, έξυπηρετούσης την συντομωτέραν συγκοινωνιακήν σύνδεσιν των Νομών 'Αχαΐας και 'Αρκαδίας, θα ειχεν ως αποτέλεσμα διά της διευκο- λύνσεως της έπικοινωνίας την έκπολιτιστικήν και οικονομί- κην δελτίωσιν της καταστάσε- ως των ήδη εγκαταλειμμένων κατόικων της περιοχής.»

Παρακαλείται, όθεν, ό 'Αξιό- τιμος κ. Ύπουργός επί των Συγκοινωνιών—Δημ. Έργων να μάς πληροφορήσθι άν ύ- πάρχη πρόβλεψις διά την τα- χύτητα διάρθρωσιν της ζωτικής ταύτης συγκοινωνιακής άρτη- ρίας.»

ΕΛΛΗΝ ΠΕΡΙΛΗΨΕΙΣ

Κυριακή 12—10—58 ΜΟΝΗ ΤΑΞΙΑΡΧΩΝ 'Εξόδα 45—50 δρχ.

Κυριακή—Τρίτη 26—28(10)58 ΙΜΥΣΤΡΑΣ—ΜΟΝΕΜΒΑΣΙΑ 'Εξόδα δρχ. 195—225

Π ΙΩΑΝΝΙΝΑ—ΜΕΤΕΩΒΟΝ 'Εξόδα δρχ. 150—170 Πληροφορία και δηλώσεις στήν Λέσχην τηλ. 38—82 και 38—89.

ΒΙΒΛΙΑ ΣΧΟΛΕΙΩΝ

Δημοτικού Γυμνασίου Γραφική ύλη

ΑΝΤΙΠΡΟΣΩΠΙΑ ΕΚΔΟΣΕΩΝ "ΠΡΟΜΗΘΕΪΣ"

Θ. ΚΟΥΚΟΥΡΑΣ Ρ. Φεραίων 80— Τηλ. 30-77

Πωλούνται κομπρεσέρ νεωτάτου τύπου, κα- τάλληλα διά στιλβωτή- ρια (βαφην δερματινών ειδών) ως και διά έλαι- οχρωματισμούς τοίχων κλπ. Πληροφορία Στιλ- βωτήριον ΙΩΑΝ.ΒΛΑΧΟΥ ΜΑΙΖΩΝΟΣ 50, ΤΗΛ. 22-64

'Η παραγωγή πετροχημικών προϊόντων θα διπλασιασθῆ ἐντός τῶν προσεχῶν 7 ἐτῶν

ΤΙ ΠΡΟΒΛΕΠΟΥΝ ΟΙ ΕΙΔΙΚΟΙ

ΝΕΑ ΥΟΡΚΗ. 'Ο κ. Κούν, γενικός διευθυντής του Τμή- ματος Έρευνών της μεγάλης βρετανικής εταιρίας πετρε- λαιοειδών προϊόντων ΤΕΕΑΣ, πρόβλεπει ότι ή πετροχημική παραγωγή θα διπλασιασθῆ τό 1965 5.000.000.000.

Τά πετροχημικά προϊόντα είναι χημικά προϊόντα που προέρχονται από την κατε- ρείται και εις την Δυτικήν Έυρώπην καθώς και εις τάς Βρετανικές Νήσους. Τό 1957 ή παραγωγή εις την περίοχην αυτήν ήτο 1.080.000.000 και ύπολογίζεται ότι τό 1962 θα είναι 1.845.000.000 και τό 1965 5.000.000.000.

Άλλά υπάρχουν και άλλαι παραγοί του κόσου που προβλέπεται αύθιως αύθι- ρείται και εις την Δυτικήν Έυρώπην καθώς και εις τάς Βρετανικές Νήσους. Τό 1957 ή παραγωγή εις την περίοχην αυτήν ήτο 1.080.000.000 και ύπολογίζεται ότι τό 1962 θα είναι 1.845.000.000 και τό 1965 5.000.000.000.

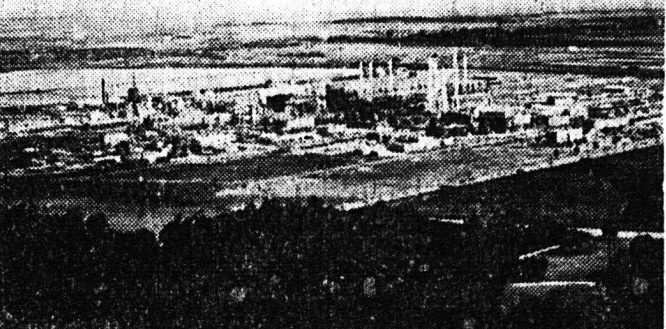

Γενική άποψις των έγκαταστάσεων της 'Εταιρίας Ε. Ι. ΝΤΥΠΟΝ ΝΤΕ ΝΕΜΟΥΡ, πλησίον της πόλεως 'Οράνς

της παραγωγής. Π. χ. ή αύ- ξανόμενη παραγωγή του Κα- ναδά εις φωταέριον άλλα ή ά- γρους όδωρογάνθρακας θα έ- φοδιάξη την νεαράν κωνάδι- κήν πετροχημικήν βιομηχανί- αν με άρκετάς πρώτας ύλας που θα την καταστήσουν όχι μόνον ατάρκτη άλλα θα ύ- πάρξουν και περιθώρια έξαγω- γής.

Τό Μεξικό, αι χώρα της Νοτίου 'Αμερικής, ή 'Ιαπωνία και αι 'Ινδία θα συμπέλουσιν σημαντικώς εις την αύθι- γαν των πετροχημικών προϊόν- των.

ΕΡΓΑΤΙΚΗ ΕΣΤΙΑ ΠΑΤΡΩΝ

ΠΡΟΚΗΡΥΞΙΣ ΔΙΑΓΩΝΙΣΜΟΥ ΜΙΣΘΩΣΕΩΣ ΑΚΙΝΗΤΟΥ

Η Τ. Ε. 'Εργατικής 'Ε- στίας Πατρών, προκηρύσσει Διόμοσιον μειοδοτικόν δια- γωνισιόν μισθώσεως ακινή- τος ή ένοσηροσάσιον προ- σφορών,κατάλληλων διά την στέγασιν των μορφωτικών τμημάτων και γραφείων ταύ- της, ένεργηθησόμενον έν- τος γραφείου της Τ. Ε. ό- δος Κορίνθου 291, την 28ην 'Οκτωβρίου 1958, ήμεραν Τε- τάρτην και ώραν 12 π. μ., βάσει όρων συγγραφής ύ- ποχρεώσεων κατατεθειμένων έν τούς γραφείοις της Τ. Ε. 'Εργατικής 'Εστίας Πατρών, άν οι βουλομένοι δύνανται να λάβωσι γνώσιν καθ' έκά- στην από 12—1 π. μ.

(Έκ της Τ. Ε. 'Εργατικής 'Εστίας)

ΔΗΜΟΤΙΚΟΝ ΘΕΑΤΡΟΝ

ΘΙΑΣΟΣ ΑΝΤΙΓΟΝΗΣ ΒΑΛΑΚΟΥ

ΣΥΜΠΡΑΞΙΣ ΔΙΕΥΘΥΝΣΙΣ Θ. ΜΟΡΙΑΗ Ν. ΚΑΖΗ

ΣΗΜΕΡΟΝ ΤΕΤΑΡΤΗ ΚΑΙ ΩΡΑ 9.30

'Η έπίσημος πρώτη του θιάσου με την ΚΩΜΩΔΙΑ του Χάρντλεϋ Μάννερς

"ΠΕΓΚ ΚΑΡΔΟΥΛΑ ΜΟΥ,"

Θεωρεία διατίθενται και εισιτή- ρια προπωλούνται δι' όλας τάς παραστάσεις από πρώτας εις τό ταμείον του Θεάτρου. Τηλ. 36-13

ΝΕΑ ΓΕΝΙΚΗ ΧΕΙΡΟΥΡΓΙΚΗ ΚΛΙΝΙΚΗ

"Ήρχισε λειτουργούσα έν Πάτραις ή Νέα Γενική Χειρουργική Κλινική υπό την διεύ- θυνσιν του Ιατροῦ χειρουργού

ΑΡΙΣΤΟΤΕΛΟΥΣ ΚΩΝΣΤΑΝΤΕΛΟΥ

έπί των όδων 'Αγίου 'Ανδρέου και Γερο- κωστοπούλου 4

ΠΡΙΝ ΑΓΟΡΑΖΕΤΕ ΤΑ ΒΙΒΛΙΑ ΣΑΣ ΚΑΙ ΤΙΣ ΤΣΑΝΤΕΣ

'Επισκεφθήτε τόν 'ΙΒΙΔΙΟΠΛΗΘΙΟΝ Χ. ΑΝΑΣΤΑΣΑΚΗ

ΚΟΡΙΝΘΟΥ 226

ΕΙΜΕΘΑ ΦΟΗΝΟΤΕΡΟΙ ΟΛΩΝ



ΛΕΣΧΗ ΒΡ'ΑΔΥΓΛΩΣΣΩΝ ΕΙΣ ΓΙΟΧΑΝΝΕΣΜΠΟΥΡΓΚ

ΓΙΟΧΑΝΝΕΣΜΠΟΥΡΓΚ.Τά μέ- λι του πλέον παραποσίου εκλάπη τό κόμισον που ύπάρ- χον διάστα εις την Νότιον 'Α- φικήν και έλαβε τον τίτλον 'Επιπροσβήνς' αόόσινου άμα- τοῦ. Τό όνομα δέ του άρχί- ου 'Ελληνικός όρισος κοσμεί με φωταίνα γράμματα τό έντευκτή- ριον του «κλάμπ», όχι, όμως, από άλλόν θυμασιόν προς την ρη- τορικήν του Δημοσθένους, άλλα διότι και αυτό, όπως και όλα τά άλλα μέλη του σωματείου, ήταν... ψευδοί! 'Η ύβεια της ύπό- σεως του Σωματείου αυτώ των ψευδών, έχει ποκαλέσει τον έν- θουσιασμόν όλων των όμοιοπα- θών της 'Αφικής, πιστεύεται δέ ότι πολλά άλλα «κλάμπ» θα ύ- δραυθόν προσεγώ- εις τάς δια- όρους πόλεις της 'Ενώσεω.

Τό 1954, άνεληφθη, επί του προκειμένου, κοινή προ- σάθεια έκ μέρους των σχετι- κών τάσεως εισηγοῦνται: Γ- σως μεγάλας μεταβολάς, εις τέσσαρας τομείς της έλίας: την ταχέαν ψύξιν έν πλώ, την κατάψυξιν, τον καθορισμόν της ποιότητος και του σχεδίου των άνεμοστράτων. 'Εάν γενι- κευθῆ, γράφει ή έκθεσις, ή ταχέια ψύξις έν πλώ, τά ψέ- ρια θα φθάσουν εις τό λιμέ- να ως παγωμένοι όγκοι και θα σγώνησιν από γερα- νούς.

Τά άπόλυτα ψέφια θα δια- τηρούνται εις τάς πλωσύντας άργότερα εις τάς άγοράς όπου υπάρχει έλλειψις και οι καπε- τάνοι θα μποροῦν να ταξιδέ- ων επί μακρότερα διαστήμα- τα με τά άλιευτικά των ώστε να έξασφαλήσουν έπικερδέως έκπόνησιν σχεδίων μελλοντι-

ΠΡΟΜΗΘΕΥΕΤΑΙ

ΨΩΜΙ ΑΠΟ ΤΗΝ ΒΟΝΝΗΝ

ΜΟΣΧΑ. 'Ως άποκαλύπτει, ό Βλαδίσλαβος Σεμιόνωφ, ύ- πουργός των 'Εξωτερικών της Σοβιετικής 'Ενώσεως, διατηρη- τή εις την ζωήν χάρις εις έναν άρτοποιόν της Βόννης. 'Ο Σε- μιόνωφ, πάσχων έκ διαβήτου, έ- μενε γνώσει τον άρτοποιόν Ρε- χάρδον Λουβιτςκί της γερμανί- κης προαυτοπόσης, ό όποιος του συνέστησε να ψέφῃ τό είδικό ψωμί διά διαβητικούς που πά- σκον τό άρτοποιόν του. Πρά- γματι ό Ρόσος ύποπουργός παρήγορος τοιαύτην καλλιτέρευ- σιν εις της ύγείαν του, ώστε να έγκαταλείψῃ την κλινικήν εις την όποιαν έννοσηλεύετο. 'Εκτο- τε ό σύντομος Σεμιόνωφ λωμ- βάνει καθημερινώς τό... ψωμί του από την Βόννην, κατ' εὔ- θεϊαν από τον φίλον του Λουβί- πλου.

ΑΦΡΟΑΙ ΥΠΟΘΕΣΙΑΙ

ΕΙΣ ΠΟΛΙΝ ΤΗΣ Ν. ΑΦΡΙΚΗΣ

ΜΠΛΕΦΟΝΤΕ'ΙΝ. Οι ύποθε- σεις βίνου και πένου εις την μικράν αυτήν πόλιν της Ν. Α- φρικής. Η ζήτησις παιδιών έι- ναι τόσον μεγάλη, ώστε παρα- τηρείται έλλειψις τοιαύτων προς ίκανοποίησιν των άπειροσθίων αιτήσεων των άκλήρων. Σχετι- κώς άνεφέρθη τό τοιαύτων δεν συμβαίνει μόνον εις τό Μπλεφοντέιν, άλλα και εις άλλε- ρα της Νότιον 'Αφρικής.

'Υπάρχει εις μακροσκελέστατος κατάλογος συζύγων αϊτουμένων τέκνα προς ύποθεσίαν, άλλα δυσοτυχώς έλάττωσι μόνον έξ αυτών ίκανοποίησιν, άπεκί- λωμεν άρμόδιος ύπάλληλος ένός θροναστροπέου.

ΔΕΝ ΤΡΟΓΟΥΝ ΒΟΤΟΝ

ΚΡΕΑΣ ΟΙ ΒΡΑΖΙΛΙΑΝΟΙ

ΠΙΟΝ ΙΑΝΕ'Ι'ΡΟΝ. Μεγάλος δ- ναφρασμός έπικράτει εις όλας σχεδόν τάς μεγάλας πόλεις της Βραζιλίας. Και τότο διότι οι άνδρες άνοητοί καταγορησάμε- νος ως φάουγ βοτόν κρέας έκ φόβου έπιβρασσεως αυτώ επί- τό... άνδροσίου των! Είς τό Ρίο, τό Σάο Πάολο, την Μπέλα Χο- ριόντες και εις πολλάς άλλας περιοχάς της χώρας, ή καταπό- σις βοτού κρέατος κατήθε από 8000 εις 4000. 'Η κατέ- στας αύτη έπικράτει από της ήμερας κατά την όποιαν έκκο- λώσασιν ή σήμη, ότι οι Βραζι- λιανοί κηροτροφοί, διά να αύθι- σουν τό πόχον των ζώων των, καταφύγουσιν εις... θηκικά όρ- μάνα που βίδου εις αυτά, κα- τώ που θεωροῦνται έπιβλαβείς διά τον άνδρικόν όργανισμόν. Μέχρι οτιγηίς παρά τάς έπίσημους διαφεύσεως, δεν καταρβώθη ό- πως πεισθούν οι Βραζιλιανοί να παύσουν τό μπουκότασμα και να ζαναυρισούν εις τά άρφατα και παχειά βανιά μισπρέκτια των.

ΧΑΡΤΗΣ ΠΕΡΙΟΧΩΝ ΟΠΟΥ

ΠΛΕΟΝΑΖΟΥΝ ΟΙ ΑΝΔΡΕΣ

ΝΕΑ ΥΟΡΚΗ. Κάποια έκδοτι- κή έπιχειρησις πραγματοποίη- τε λευταίως κυριολεκτικώς δου- λείας, χωρίς εις μίαν πρώτου- τον και πραγματικώς έξυπνον έπίνοχον, ή όποια έξυμπεριεί- άποκλειστικώς τις γυναίκες. Δε- κάδες χιλιάδων έγχρόμων χαρ- τών της χώρας έχουσι έκτυπωθή και άγοράζονται υπό των νεα- ρών 'Αμερικανών, από τους όποιους αύται πληροφοροῦνται τάς περιοχάς όπου ύστερεί τό γυναικείον φύλον. Αί πόλεις και αι περιοχάι που καλύπτονται από κόκκινον χρώμα παρουσιάζουσιν αύθιγαν άγνάμων άνδρών και έλλειψιν γυναικών, ένδι άι διά κίανον χρώματος καλυπτό- μεναι σημαίνουσι ότι αύται κα- τοικουῦνται υπό πλούσιον «γαμ- βρόν», ως επί τό πλείστον έργε- νηδών. Τό κίτρινον χρώμα εις τους έν λόγω χάρτας άποκαλύ- πτει ότι ή περιοχή έχει ίσοτήτα εις άριθμόν άνδρών και γυναι- κών και τό πορτοκαλί ότι τό γυ- ναικείον φύλον ύπερτερεί και έπομένως... μήν πλησιάζετε! 'Η κυκλοφορία των έντύπων αυτών ελεγχ έξαιρετικην έπιτυχάν εις άλλόκληρον την χώραν, φυσικά δέ μεταξύ των γυναικών.

Ο ΔΙΟΙΚΗΤΗΣ ΤΟΥ ΕΒΔΟΜΟΥ ΣΤΟΛΟΥ



Ο ύποναύαρχος Φρέντερικ Κιρέτ (άριστερα) μεταβαί- νων να αναλάβη την διοίκησιν του άμερικανικού 7ου στόλου της 'Απω 'Ανατολής, έσταμάτησε εις Πέρλ Χάρμπορ της Χαβάι και συνοεσκέθη με τον ναύαρχον Χέρμπερτ Κόπγουντ, διοικητήν του στόλου του Ειρηνικού

'Υπερηχητικόν άεροσκάφος θα πετάξῃ εις τό διάστημα με ταχύτητα 5.760 χιλιομέτρων

ΔΟΚΙΜΑΖΕΤΑΙ ΕΙΣ ΑΜΕΡΙΚΗΝ ΟΥΑΣΙΓΚΤΩΝ. Τό προ- οζόμενον δι' έπιστημονικώς έρευνας ύπερηχητικόν άερο- σκάφος Χ—15, δι' ός, ως έλ- πίζεται, θα καταστή δυνατή ή πτήσις άνθρώπων μέχρι της διαστήματος, θα έκτεθή δη- μοσική την 15ην 'Οκτωβρίου εις 'Ενγκλγουντ της Καλι- φορνίας.

Τό έν λόγω άεροσκάφος, τό όποιον άναμένεται να φθάσῃ εις ύψος ύπερβαίνον τά 160 χιλιομέτρα, ίπτάμενον με τα- χύτητα περίπου 5.760 χιλίο- μετρα την ώραν, θα είναι τό πρώτον έπνηγρωμένον άερό- πλοιο με προορισμόν την διε- ρεύνησιν της παρυψής του Διαστήματος.

'Εκπρόσωποι της άμερικανί- κης άεροπορίας έδήλωσαν ότι «τό έν λόγω έγγεήρημα θα αποτελέσῃ τό πρώτον όχημα προς την περιφέρειαν του Δια- στήματος», προσθέσαντες ότι «τό πυραυλοκίνητον πειραμα- τικόν σκάφος θα διεξέγη έ- ρεύνας από αεροδυναμικής πλευράς όσον άρραβ τόδε πα- ράγοντας της θερμότητος, της σταθερότητος και του έλέγ- χου.»

Η έκπόνησις των σχεδίων και ή έπ' αυτών μελέτη διά την κατασκευήν του έν λόγω τύπου άεροσκάφους ήρχισαν τό 1952, όποτε ή 'Εθνική Συμβουλευτική 'Επιτροπή επί της αεροναυτικής ένεκρίνασε την διεξαγωγήν έπιστημο- νικών έρευνών σχετικών με την καλύτεραν κατά τό δυνα- τόν έπίλυσιν των τυχόν άνα- φυσηθσομένων προβλημάτων ως προς τάς πέραν της άτμο- σφαιρας πτήσεις.

Τό 1954, άνεληφθη, επί του προκειμένου, κοινή προ- σάθεια έκ μέρους των σχετι- κών τάσεως εισηγοῦνται: Γ- σως μεγάλας μεταβολάς, εις τέσσαρας τομείς της έλίας: την ταχέαν ψύξιν έν πλώ, την κατάψυξιν, τον καθορισμόν της ποιότητος και του σχεδίου των άνεμοστράτων. 'Εάν γενι- κευθῆ, γράφει ή έκθεσις, ή ταχέια ψύξις έν πλώ, τά ψέ- ρια θα φθάσουν εις τό λιμέ- να ως παγωμένοι όγκοι και θα σγώνησιν από γερα- νούς.

Τά άπόλυτα ψέφια θα δια- τηρούνται εις τάς πλωσύντας άργότερα εις τάς άγοράς όπου υπάρχει έλλειψις και οι καπε- τάνοι θα μποροῦν να ταξιδέ- ων επί μακρότερα διαστήμα- τα με τά άλιευτικά των ώστε να έξασφαλήσουν έπικερδέως έκπόνησιν σχεδίων μελλοντι-

Μία γερμανική εταιρία εξέ- θεσεν ένα μηχανήμα διά τό «ριετατόρισον» των ψαριών, και μία ιαπωνική δικτύα από σγόνι και νήμα έκ συνθετι- κής ύλης.

Η 'Υπηρεσία 'Επιστημονι- κών και Βιομηχανικών Έρευνών δηλώνει εις την έκθεσί- νης «'Από την άνεμόστραταν εις τον έμπορον, ότι αι σύγ- κρον τάσεως εισηγοῦνται: Γ- σως μεγάλας μεταβολάς, εις τέσσαρας τομείς της έλίας: την ταχέαν ψύξιν έν πλώ, την κατάψυξιν, τον καθορισμόν της ποιότητος και του σχεδίου των άνεμοστράτων. 'Εάν γενι- κευθῆ, γράφει ή έκθεσις, ή ταχέια ψύξις έν πλώ, τά ψέ- ρια θα φθάσουν εις τό λιμέ- να ως παγωμένοι όγκοι και θα σγώνησιν από γερα- νούς.

Τά άπόλυτα ψέφια θα δια- τηρούνται εις τάς πλωσύντας άργότερα εις τάς άγοράς όπου υπάρχει έλλειψις και οι καπε- τάνοι θα μποροῦν να ταξιδέ- ων επί μακρότερα διαστήμα- τα με τά άλιευτικά των ώστε να έξασφαλήσουν έπικερδέως έκπόνησιν σχεδίων μελλοντι-

ΤΙ ΠΑΡΟΥΣΙΑΖΕΙ Η ΔΙΕΘΝΗΣ 'ΕΚΘΕΣΙΣ 'ΑΛΙΕΙΑΣ ΤΟΥ ΧΑΛ

ΝΕΑ ΜΗΧΑΝΗΜΑΤΑ ΚΑΤΑΒΥΣΣΕΩΣ ΙΚΘΥΩΝ

ΛΟΝΔΙΝΟΝ. 'Εμπειρογνό- μονες άλίεσις από την Σκανδι- ναβίαν, την 'Ιταλίαν, την Γερ- μανίαν και την Τσεχοσλοβα- κίαν είδαν πολλά πράγματα, που τόσον ένδιέφεραν εις την Διεθνή 'Εκθεσιν 'Αλίας του Χάλ. Τό Ναυαρχητόν μετέφερε τό μεγαλύτερον όχημα και τό περίπτερον του άπεικόνιζε την έργασίαν της 'Υπηρεσίας Προστασίας 'Αλίας καθ' όσον και της όδογραφικής.

Μία εταιρία τό Λέστερ έ- ξέθεσεν ένα δικτυ βαθείας θα- λάσσης εις τό όποιον συγκεν- τρώνονται τά ψέφια από ά- λειουθών.

Μία γερμανική εταιρία εξέ- θεσεν ένα μηχανήμα διά τό «ριετατόρισον» των ψαριών, και μία ιαπωνική δικτύα από σγόνι και νήμα έκ συνθετι- κής ύλης.

Η 'Υπηρεσία 'Επιστημονι- κών και Βιομηχανικών Έρευνών δηλώνει εις την έκθεσί- νης «'Από την άνεμόστραταν εις τον έμπορον, ότι αι σύγ- κρον τάσεως εισηγοῦνται: Γ- σως μεγάλας μεταβολάς, εις τέσσαρας τομείς της έλίας: την ταχέαν ψύξιν έν πλώ, την κατάψυξιν, τον καθορισμόν της ποιότητος και του σχεδίου των άνεμοστράτων. 'Εάν γενι- κευθῆ, γράφει ή έκθεσις, ή ταχέια ψύξις έν πλώ, τά ψέ- ρια θα φθάσουν εις τό λιμέ- να ως παγωμένοι όγκοι και θα σγώνησιν από γερα- νούς.

Τά άπόλυτα ψέφια θα δια- τηρούνται εις τάς πλωσύντας άργότερα εις τάς άγοράς όπου υπάρχει έλλειψις και οι καπε- τάνοι θα μποροῦν να ταξιδέ- ων επί μακρότερα διαστήμα- τα με τά άλιευτικά των ώστε να έξασφαλήσουν έπικερδέως έκπόνησιν σχεδίων μελλοντι-

ΣΧΟΛΙΚΕΣ ΤΣΑΝΤΕΣ

ΤΙΜΑΙ ΕΡΓΟΣΤΑΣΙΟΥ

«ΤΟΥΛΑΣ-ΜΑΥΡΑΚΟΣ» ΕΡΜΟΥ 45

ΗΛΕΚΤΡΟΤΕΧΝΙΚΗ

ΓΑΒΡΙΗΛ ΗΛ ΕΥΑΓΓΕΛΑΤΟΥ

Πατρών 52, Τηλ 46

ΗΛΕΚΤΡΟΜΗΧΑΝΙΚΑΙ

'Εγκαταστάσεις