ΗΜΕΡΟΝΥΚΤΙΑ

ΗΜΕΡΟΛΟΓΙΟΝ

Παρασκευή 6 Φεβρουαρίου
Σελήνη 29 ἡμερῶν
Ἀνατολὴ 7.27' Δύσις 5.52
Φωτίου Κωνσταντινουπόλεως

Συμφώνως τῷ ἄρθρῳ 6 § 1 τοῦ Α.Ν. 1092)1938: Διευθυντὴς συντάξεως καὶ προϊστάμενος τυπογραφείου: Χρῖστος Α. Ριζόπουλος Ἀ. Μιχαλακοπούλου 61α.

ΦΑΡΜΑΚΕΙΑ

Διανυκτερεύοντα

Σιγαλὸς Γεώρ. Γουναρη 45- Κουρλαμπᾶς Λεων. Πλ. Γεωργίου Α.'

Διὰ συνταγὰς Ι.Κ.Α.

Ζουρόπουλος Μαιζῶνος 100, Ζαριφόπουλος Πλατεῖα Ὄλγας, Καραμπᾶς Γούναρη 52, Εὐαγγελόπουλος Γερμανοῦ 35, Στρᾶτος Ἀγ. Ἀνδρέου 114, Κωνσταντοπούλου Ἀγ. Ἀνδρέου 42.

Κλινικαὶ Ι.Κ.Α.

Δημοτικὸν Νοσοκομεῖον, Ἡλ. Λάζαρη, Σ. Κατσίνη, Π. Μαγκανάρα, Π. Ρηγοπούλου, Α. Ἀντωνιάδη, Χ. Τζαβαλᾶ, Π. Κεφαλοπούλου, Γ. Τσαχιώτη, Σ. Χρυσανθάκη, Καραμανδάνειον.

ΘΕΑΜΑΤΑ

ΠΑΝΘΕΟΝ Τηλ. 32—48 ('Ελληνικὸ Λαϊκὸ Θέατρο) Μάνου Κατράκη). Ὥρα 10 «Ὁ ἔμπορος τῆς Βενετίας».

ΑΙΓΛΗ 3—1 «Ἡ ἐκδίκησις τῆς Μαχαρανῆς», κατάλληλον.

ΑΣΤΥ 4—12 «Δράκουλας, ὁ βρυκόλακας τῶν Καρπαθίων».

ΙΝΤΕΑΛ 4—12 «Ὁ Καραγκιόζης», κατάλληλον.

ΠΑΛΛΑΣ 4—12 «Ἐπιστροφὴ ἀπ' τὸ Μέτωπο», κατάλληλον.

ΡΕΞ (Σινεμασκόπ). 4—1 «Ἀποχαιρετισμὸς στὰ ὅπλα», ἀκατάλληλον.

ΛΗΞΙΑΡΧΕΙΟΝ

5 Φεβρουαρίου 1959

Γεννήσεις :

Ἄρρενα : Νικολάου Σπυροπούλου, Γεωργίου Τσερπίλη, Ἀναστασίου Δημοπούλου. Θήλεα : Διονυσίου Γκέστα, Γεωργίου Πρίφτη, Κωνσταντίνου Μακρυγιώργου, Ἰωάννου Παπαδοπούλου.

Θάνατοι :

Ἀγγελικὴ Φραγκούλη, ἐτῶν 80, Ἐμμανουὴλ Ἀλεξανδρίδης, ἐτῶν 20, Ἀλέξανδρος Σταθόπουλος, ἐτῶν 52.

Γάμοι :

Χρῖστος Μυλωνᾶς, Ροζενὰ Κορινθίας, Ἀνθούλα Δημαρᾶ, Πάτραι.

Μέλλοντες γάμοι

Γνωστοποιεῖται συμφώνως τῷ ἄρθρῳ 1369 τοῦ Ἀστικοῦ Κώδικος ὅτι ὁ Γκολφῖνος Καραβιώτης τοῦ Ἀλεξίου καὶ τῆς Μαρίας τὸ γένος Παπαστουροπούλου γεννηθεὶς καὶ κατοικῶν εἰς Βούντενη Πατρῶν καὶ ἡ Χρυσούλα Μητροῦλια τοῦ Παναγιώτου καὶ τῆς Βασιλικῆς τὸ γένος Ἀντωνοπούλου γεννηθεῖσα εἰς Βούντενη Πατρῶν καὶ κατοικοῦσα εἰς Πάτρας μέλλουν νὰ ἔλθουν εἰς γάμον τελεσθησόμενον εἰς Πάτρας.

Πωλοῦνται εἰς Λάππα Ἀχαΐας ὑπὸ τοῦ Ἰωάννου Σαράντη 30 πρόβατα γεννημένα ἀρίστης ποιότητος καὶ ράτσας, εἰς τιμὴν εὐκαιρίας. Πληροφορίαι παρὰ τῷ ἰδίῳ.

—Κοίταξε τὸ καινούργιο πουλόβερ ποὺ ἔπλεξα!

ΓΙΑΤΙ;

Γιατὶ ἡ μαγειρικὴ εἶναι ἐπιστήμη καὶ ὄχι ἐμπειρισμός;

Ἡ μαγειρικὴ ἦταν ὡς σήμερα μία τέχνη ἐμπειρική. Οἱ ἐπαγγελματίαι μάγειροι ἐμαθήτευαν εἰς ἄλλους ὀνομαστοὺς τεχνίτας καὶ τὰ κορίτσια ἐμάθαιναν ἀπὸ τὶς μητέρες τους μὲ τὴν πρακτικὴ ἐξάσκησι. Τὸ ἀποτέλεσμα ἦτο πολλάκις πενιχρὸν διὰ τὸ κορίτσια καὶ ὁ χρόνος ἔφευγε ἀνεπιστρεπτὶ διὰ τοὺς ἐπαγγελματίας μαθητευομένους πρὸς μάθησιν. Εὐτυχῶς αἱ πρόοδοι τῆς φυσικῆς, τῆς χημείας καὶ τῆς φυσιολογίας κατέστησαν δυνατὴν τὴν ἁπλοποίησι τῆς μαγειρικῆς. Μία καινούργια ἐφηρμοσμένη ἐπιστήμη διεμορφώθη: ἡ γαστροτεχνία. Αὐτὴ ἡ ἐπιστήμη ἀσχολεῖται: 1) Μὲ τὴν συνοπτικὴν διδασκαλίαν τῶν χημικῶν καὶ φυσικῶν γνώσεων διὰ τὴν σύστασιν τῶν τροφῶν. 2) Τὴν μελέτην τῶν κατὰ τοὺς διαφόρους τρόπους βρασμοῦ μεταβολῶν τῶν τροφῶν. 3) Μελετᾶ αὐτοὺς τούτους τοὺς τρόπους μαγειρεύματος καὶ τὴν ἁπλούστευσιν καὶ συστηματοποίησίν των.

ΤΟ ΧΙΟΥΜΟΡ

—Λοιπόν; Εἶσαι εὐχαριστημένος ἀπὸ τὸν νέον σας γιατρόν;

—Εἶναι ἕνας πραγματικὸς προφήτης.

—Πῶς αὐτό;

—Εἶναι ἕνας μῆνας ποὺ ἄρχισε νὰ μὲ κουράρῃ καὶ προέβλεψε ὅτι θὰ μπορέσω νὰ πηδήσω μέχρι τὸ ταβάνι ὅταν θὰ γινόμουν καλά. Καὶ εἶχε δίκαιον. Σήμερα πῆρα τὸν λογαριασμόν του.

***

Ὁ Ἀντρὲ εἶναι καλεσμένος εἰς γεῦμα εἰς τὰ μέλλοντα πεθερικά του. Τὸ γεῦμα ἦτο πράγματι ὑπέροχον καὶ εἰς τὸ τέλος ὁ Ἀντρὲ ἠσθάνθη τὴν ὑποχρέωσιν νὰ εὐχαριστήσῃ τὴν μέλλουσαν πενθεράν του.

—Πράγματι, τῆς λέγει, ἔχω πολὺν καιρὸ νὰ φάγω τόσον καλά.

Καὶ πρὶν ἡ μητέρα προλάβῃ νὰ ἀπαντήσῃ ὁ Πιέρ, ὁ μικρὸς ἀδελφὸς τῆς μνηστῆς, ἀνεφώνησε:

—Καὶ ἡμεῖς ἐπίσης.

Ὁ Ἰατρὸς τῆς ΗΜΕΡΑΣ

Μεταθεραπευτικὴ ἀγωγὴ ψυχοπαθῶν

Μὲ τὰ σημερινὰ μέσα, τὰ ὁποῖα διαθέτει ἡ ἐπιστήμη, τὸ μεγαλύτερον ποσοστὸν τῶν ψυχοπαθῶν θεραπεύεται. Διὰ νὰ μὴ διακινδυνευθοῦν, ὅμως, τὰ ἀποτελέσματα τῆς θεραπείας, τὰ ἄτομα αὐτὰ δὲν πρέπει νὰ ἐπιστρέψουν ἀμέσως εἰς τὸ παλαιόν των περιβάλλον. Παρὰ πολλοὶ ἀσθενεῖς θὰ ἠμποροῦσαν νὰ βγοῦν ἀπὸ τὰ θεραπευτήρια, ἐὰν ὑπῆρχαν ἐκτὸς τῶν νοσοκομείων συνθῆκαι, εἰς τὰς ὁποίας νὰ ἦτο δυνατὸν νὰ προσαρμοσθοῦν. Διότι ἄν καὶ αἱ ψυχοπάθειαι εἶναι συχνὰ θεραπεύσιμοι τὰ αἴτια τῆς μὴ καλῆς προσαρμογῆς πρὸς τὸ περιβάλλον ἐξακολουθοῦν νὰ ὑπάρχουν διὰ πολλούς. Ὡς ἐκ τούτου εἶναι ἀπαραίτητον νὰ ὀργανωθοῦν ἐντὸς τῆς κοινωνίας προνομιακαὶ συνθῆκαι διαβιώσεως διὰ τοὺς «ψυχικῶς εὐθραύστους» καὶ νὰ τοὺς ὀργανωθῇ μία ζωὴ χωρὶς πολὺ βαρείας προσωπικὰς εὐθύνας καὶ προσηρμοσμένη πρὸς τὰς ἱκανοτήτας των.

ΕΙΔΟΠΟΙΗΣΙΣ

Παρακαλεῖται ὁ νέος ὁ ὁποῖος χθὲς Πέμπτην καὶ ὥραν 6 μ.μ. ἠγόρασεν ἐκ τοῦ καταστήματος Ν. Σκαλτσᾶ (Ἀγ. Νικολάου καὶ Ρήγα Φερραίου) διάφορα εἴδη Λαϊκῆς Τέχνης, τὰ ὁποῖα ἐπλήρωσε, δὲν παρέλαβεν ἕνα ἐξ αὐτῶν κατὰ λάθος τοῦ καταστήματος, νὰ διέλθῃ καὶ παραλάβῃ τοῦτο ἀπὸ τὸ ἀνωτέρω κατάστημα.

Η ΑΓΙΑ ΓΡΑΦΗ

Παλαιὰ καὶ Καινὴ Διαθήκη εἰς ἕνα τόμον εἰς τὴν νεοελληνικήν, μὲ εἰκονογραφημένον ἐξώφυλλον καὶ χρησίμους ὁδηγίας. Δρχ. 35.

Η ΚΑΙΝΗ ΔΙΑΘΗΚΗ

κείμενον μὲ μετάφρασιν εἰς παραλλήλους στήλας. Δρχ. 10. (Μετάφρασις Ἀρχιμανδρίτου Νεοφύτου Βάμβα, Καθηγητοῦ τῆς Θεολογίας Πανεπιστημίου Ἀθηνῶν).

ΒΙΒΛΙΚΗ ΕΤΑΙΡΕΙΑ

Φιλελλήνων 18 Ἀθῆναι καὶ εἰς τὰ κεντρικώτερα βιβλιοπωλεῖα τῶν Ἰωαννίνων καὶ Πατρῶν.

ΚΟΙΝΩΝΙΚΑ

Τὸν ἀγαπητόν μου φίλον καὶ διακεκριμένον δημοδιδάσκαλον διευθυντὴν τοῦ Β' Δημοτικοῦ Σχολείου (Στρουμπείου) κ. ΒΑΣΙΛΕΙΟΝ ΧΡΟΝΟΠΟΥΛΟΝ, προαχθέντα εἰς Ἐπιθεωρητὴν Δημοτικῆς Ἐκπαιδεύσεως, συγχαίρω καὶ εὔχομαι καλὴν σταδιοδρομίαν εἰς τὴν νέαν του θέσιν.

Ὁ Πρόεδρος
τῆς Σχολικῆς Ἐφορίας
Θ. Κούκουρας

Τὸν προσφιλῆ καὶ ἐκλεκτὸν συνάδελφον, διακεκριμένον ἐπιστήμονα καὶ δεξιοτέχνην δημοδιδάσκαλον, διευθυντὴν τοῦ ἐνταῦθα Στρουμπείου Σχολείου κ. ΒΑΣΙΛΕΙΟΝ ΧΡΟΝΟΠΟΥΛΟΝ, προαχθέντα λίαν ἐπαξίως εἰς Ἐπιθεωρητὴν Στοιχειώδους Ἐκπαιδεύσεως, συγχαίρομεν θερμῶς καὶ εἰλικρινῶς, εὐχόμενοι τὰ βέλτιστα εἰς τὴν νέαν του σταδιοδρομίαν.

Σ.Γ., Κ.Κ., Α.Τ., Θ.Κ.

Ὁ δικηγόρος κ. ΝΙΚΟΛΑΟΣ Α. ΛΑΜΠΙΡΗΣ μετέφερε τὸ γραφεῖον του ἐπὶ τῆς ὁδοῦ Παντανάσσης ἀρ. 45 τηλ. 41—54.

Ὁ κ. Π ΧΡΟΝΟΠΟΥΛΟΣ, ὀδοντίατρος, ἐγκαταστήσας τὸ νέον ἰατρεῖον του, Κορίνθου 317 —Φιλοποίμενος, δέχεται καθημερινῶς, τηλ. 23—41.

Ἡ χειρουργικὴ κλινικὴ κ. Π. Σ. ΜΑΓΚΑΝΑΡΑ, μεταφερθεῖσα ἐπὶ τῆς ὁδοῦ Γεροκωστοπούλου—Ρήγα Φερραίου γωνία, λειτουργεῖ κανονικῶς.

Διδασκαλία ψυχοπροφυλακτικοῦ τοκετοῦ—Μαιευτὴρ ΗΛ. ΛΑΖΑΡΗΣ.

ΡΑΔΙΟΦΩΝΟΝ

ΣΤΑΘΜΟΣ ΠΑΤΡΩΝ

12.30 Ἀναμετάδοσις ἐξ Ἀθηνῶν. 14.00 Τὸ ἀθλητικὸ μας πεντάλεπτο. 14.05 Γνωστὲς ξένες ὀρχήστρες. 14.30 Ἀναμετάδοσις ἐξ Ἀθηνῶν.

19.00 Δημοτικοὶ χοροὶ καὶ τραγούδια. 19.20 Τοπικαὶ εἰδήσεις. 19.30 Τὰ ὡραιότερα Ἑλληνικὰ τραγούδια. 19.50 Ἀναμετάδοσις ἐξ Ἀθηνῶν.

ΣΥΛΛΟΓΟΣ ΥΠΕΡΑΣΤΙΚΩΝ ΛΕΩΦΟΡΕΙΩΝ Ο ΑΓ. ΓΕΩΡΓΙΟΣ

ΠΡΟΣΚΛΗΣΙΣ ΓΕΝΙΚΗΣ ΣΥΝΕΛΕΥΣΕΩΣ

Καλοῦνται ἅπαντα τὰ μέλη τοῦ Συλλόγου εἰς Γενικὴν Συνέλευσιν τὴν 11ην Φεβρουαρίου ἡμέραν Τετάρτην καὶ ὥραν 10ην π.μ. εἰς τὰ γραφεῖα Ἀ)φῶν Κατσούλα Μαιζῶνος 124 μὲ θέματα:

1) Παραίτησις Διοικητικοῦ Συμβουλίου, 2) Ἐκλογὴ Νέου Διοικητικοῦ Συμβουλίου.

Ἀνδρ. Γεωργιόπουλος

ΚΟΥΚΛΟΘΕΑΤΡΟΝ

Τὴν ἐρχομένην Κυριακὴν εἰς τὰς 11 τὸ πρωΐ, εἰς τὸ Θέατρον Πάνθεον θὰ δοθῇ ἀπὸ τὴν Παιδικὴν Σκηνὴν ἡ δευτέρα παράστασις κουκλοθεάτρου μὲ τὸ χαριτωμένο παραμύθι τῆς «Κοκκινοσκουφίτσας».

ΕΝΘΥΜΕΙΣΘΕ ΟΤΙ...

1. Τὸν Ὀκτώβριο τοῦ 1954 ὁ Ἀμερικανὸς μυθιστοριογράφος Ἔρνεστ Χέμινγουαίη ἐπῆρε τὸ βραβεῖον Νόμπελ τῆς Φιλολογίας. Ἀνωτέρω ὁ Χέμινγουαίη ψαρεύει στὶς ἀκτὲς τῆς Κούβας.

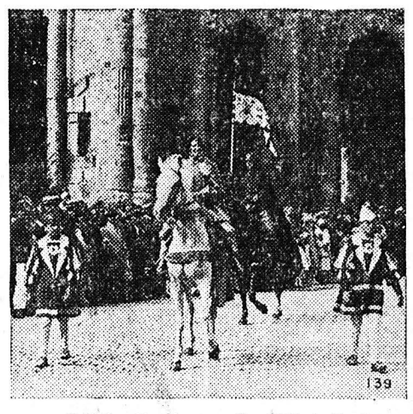

2. Τὸν Ἰούλιο τοῦ 1929 ἡ 500ὴ ἐπέτειος τῆς θριαμβευτικῆς εἰσόδου τῆς Ζὰν Ντ' Ἄρκ στὴ Ρὲρμς ἐωρτάσθη μὲ λαμπρότητα στὴ πόλη αὐτή, μὲ ἀναπαράστασιν τοῦ ἱστορικοῦ γεγονότος.

3. Στὶς 28 Μαΐου 1946 ὡρκίσθη Πρόεδρος τῶν Φιλιππίνων ὁ Μάνουελ Ρόξας. Στὶς 4 Ἰουλίου 1946 τὸ ἔθνος του ἀνεκηρύχθη ἀνεξάρτητο.

ΙΑΤΡΟΙ

ΕΙΔΙΚΟΣ ΚΑΡΔΙΟΛΟΓΟΣ Διδάκτωρ Ἐθνικοῦ Πανεπιστημίου Τ. Κ. ΜΠΑΡΤΣΟΚΑΣ. Μετέφερε τὸ ἰατρεῖον του Γούναρη 41, τηλέφ. 40-61. Δέχεται 9—1 καὶ 5—8. ΠΛΗΡΕΣ ΚΑΡΔΙΟΛΟΓΙΚΟΝ ΕΡΓΑΣΤΗΡΙΟΝ. Ἠλεκτροκαρδιογραφία, Φωνοκαρδιογραφία, Ἠλεκτρικὸν στηθοσκόπιον. Ἀκτινολογικὴ ἐξέτασις καρδίας. Κατοικία Ἀγ. Νικολάου 66, τηλ. 39-79.

***

Dr ΠΑΝ. Δ. ΡΑΜΠΑΒΙΛΑΣ, ΕΙΔΙΚΟΣ ΠΑΘΟΛΟΓΟΣ, ΔΙΔΑΚΤΩΡ ΠΑΝΥΜΙΟΥ ERLANGEN (Γερμανίας). Δέχεται ἀπὸ 8—1 καὶ 4—8, ὁδὸς Κανακάρη 146, τηλέφ. 28-41. Κατοικία Μουρούνη — Ἀστιγγος 37.

***

ΚΑΣΣΑΝΔΡΑ ΚΑΡΑΛΗ —ΛΕΟΝΤΟΣ Εἰδικὸς Καρδιολόγος. Ἐγκατασταθεῖσα εἰς Πάτρας δέχεται καθ' ἑκάστην εἰς τὸ ἰατρεῖον της, ὁδὸς Μαιζῶνος ἀριθ. 191, Τηλ. 47—37.

***

Νέα Κλινικὴ Ὠτορινολαρυγγολογικὴ ἰατροῦ κ. ΣΠΡ. ΧΡΥΣΑΝΘΑΚΗ, εἰδικοῦ ὠτορινολαρυγγολόγου. Δέχεται καθ' ἑκάστην, Πλατεῖα Γεωργίου Α' ἀριθ. 9. τηλ. 36-65. Δέχεται καὶ ἠσφαλισμένους Ι.Κ.Α. δι' ἐγχειρήσεις.

Ἐγκατεστάθη καὶ λειτουργεῖ εἰς Πάτρας ἀκτινολογικὸν κέντρον, Ἁγίου Ἀνδρέου καὶ Γεροκωστοπούλου 4, τηλ. 21-41. Διευθύνεται ὑπὸ τοῦ εἰδικοῦ ἀκτινολόγου, ραδιολόγου, ἀκτινοθεραπευτοῦ κ. ΙΩΑΝΝΟΥ ΠΑΠΑΔΗΜΗΤΡΙΟΥ, τ. Ἐπιμελητοῦ Γ.Κ.Ν.Π. «Ἡ Βασίλισσα Φρειδερίκη».

***

ΚΩΝΣΤ. Λ. ΜΙΧΑΛΟΠΟΥΛΟΣ χειρουργὸς - ὀδοντίατρος, δέχεται εἰς τὸ ἰατρεῖον του (Καραϊσκάκη 110 — Ἑρμοῦ) τὰς συνήθεις ὥρας, τηλ. 45-31.

***

Νέα ὀφθαλμολογικὴ Κλινικὴ ΚΩΝ. ΟΙΚΟΝΟΜΟΠΟΥΛΟΥ, χειρουργοῦ, ὀφθαλμιάτρου. Δέχεται Μαιζῶνος 12, τηλ. 37—47.

***

Ἡ ἐπιστήμων μαῖα κ. ΗΛΕΚΤΡΑ ΚΑΤΣΙΓΙΑΝΝΗ — ΜΑΡΚΕΤΟΥ δέχεται Τσαμαδοῦ 85 — Καραϊσκάκη.

***

ΔΗΜΗΤΡΙΟΣ ΧΡ. ΧΡΙΣΤΟΠΟΥΛΟΣ, χειρ. ὀδοντίατρος, Κορίνθου — Φιλοποίμενος 41, τηλ 41-06 (πρώην Α' Ταμεῖον).

***

Μικροβιολογικὸν καὶ Βιοχημικὸν ἐργαστήριον ἰατροῦ ΑΡΤΕΜΙΟΥ ΒΑΣΙΑΟΠΟΥΛΟΥ, ὁδὸς Δημ. Βότση 53, τηλέφ. 26-80.

***

Ἀκτινολογικὰ ἐργαστήρια ΚΩΝ ΔΗΜΗΤΡΑΚΟΠΟΥΛΟΥ, ἰατροῦ - εἰδικοῦ ἀκτινολόγου. Πλατεῖα Γεωργίου Α' — Κορίνθου. Τηλέφ 32-72.

***

ΔΕΡΜΑΤΟΛΟΓΟΣ ἰατρὸς Δ Παπαδόπουλος. (Νοσήματα δέρματος, τριχωτοῦ κεφαλῆς, ὀνύχων) Ἀποτριχώσεις. Ἑρμοῦ — Καναδάρη 118, τηλέφ. 30-61.

***

Ὁ ἰατρὸς κ. ΑΛΚ. Δ. ΚΑΛΟΓΕΡΟΠΟΥΛΟΣ, ἐπὶ σειρὰν ἐτῶν ἐκπαιδευθεὶς εἰς «ΕΥΑΓΓΕΛΙΣΜΟΝ» Ἀθηνῶν εἰς τὰ νοσήματα τῆς ΕΣΩΤΕΡΙΚΗΣ ΠΑΘΟΛΟΓΙΑΣ, ΚΑΡΚΙΝΟΛΟΓΙΑΣ, ΑΛΛΕΡΓΙΑΣ καὶ ΠΑΡΑΣΙΤΟΛΟΓΙΑΣ, μετέφερε τὸ ἰατρεῖον του ἐπὶ τῆς Πλατείας Ὄλγας (Ρήγα Φερραίου 50 Α), ὅπου καὶ δέχεται καθημερινῶς). Τηλέφ. 22-72 καὶ 40-81.

***

ΜΑΙΕΥΤΙΚΗ — ΓΥΝΑΙΚΟΛΟΓΙΚΗ ΚΛΙΝΙΚΗ ἡ «ΠΑΝΤΑΝΑΣΣΑ» τῶν Μαιευτήρων Χειρουργῶν-Γυναικολόγων Ν. ΜΠΑΡΟΥ, διδάκτορος τοῦ Ἐθνικοῦ Πανεπιστημίου, καὶ ΓΕΩΡΓ. ΡΟΥΜΑΝΗ, ἤρξατο λειτουργοῦσα ἐν Πάτραις καὶ ἐπὶ τῆς ὁδοῦ Ἁγίου Ἀνδρέου καὶ Πατρέως 3. Ὧραι ἐπισκέψεως 9—1 π.μ. καὶ 5—8 μ.μ., τηλέφωνον 34-61.

***

ΑΘΑΝΑΣΙΟΣ — ΤΙΜΟΣ ΓΙ ΠΑΠΑΔΗΜΗΤΡΙΟΥ. Εἰδικὸς Παιδιατρος. Ἐπὶ σειρὰν ἐτῶν ἐσωτερικοϊατρὸς τοῦ Νοσοκομείου Παίδων «Ἀγλαΐα Κυριακοῦ» Ἀθηνῶν. Ὁδὸς Ἁγίου Νικολάου 41, Τηλεφ 46—66.

***

Καρδιολόγος ἰατρὸς Δ. ΛΑΖΑΡΗΣ, δέχεται Ὑφηλὰ Ἀλώνια 9 τηλέφ. 24-45.

***

Δερματολόγος, ἀφροδισιολόγος ἰατρὸς ΜΙΜΗΣ Α. ΚΑΤΣΑΜΠΑΣ Βούρβαχη 8 (πλατεῖα Γεωργίου Α 30), τηλ. 28-77. Αἰσθητικὴ δερματολογία (ἀποτριχώσεις κλπ.) σεξουαλικαὶ παθήσεις.

***

Ἀκτινολογικὰ ἐργαστήρια ἰατροῦ Ν. Κ. ΣΤΑΜΠΟΥΛΟΠΟΥΛΟΥ, εἰδικοῦ ἀκτινολόγου. Δέχεται Ρήγα Φερραίου 106 (κλινικὴ Κων. Σταμπουλοπούλου), τηλέφ. 39-75.

***

Ὁ ἰατρὸς κ. ΠΑΝΑΓΙΩΤΗΣ ΚΑΡΑΧΑΛΙΟΣ, ἀριστοῦχος Ἰατρικῆς Πανεπιστημίου Ἀθηνῶν ἐκπαιδευθεὶς ἐν τῷ Πανεπιστημίῳ Μονάχου δι' ὑποτροφίας, δέχεται ἠσφαλισμένους Ι.Κ.Α., πτωχοὺς Τρίτη — Πέμπτη 3—4, ἰατρεῖον Ἁγίου Νικολάου 60, τηλ. 21-81.

***

ΚΑΛΛΙΟΠΗ ΡΑΒΑΖΟΥΛΑ — ΧΡΥΣΑΝΘΟΥ, χειρουργὸς - ὀδοντίατρος, ὀρθοδοντιστής, ὁδὸς Γ Σεπτεμβρίου 25, Ἀθῆναι, τηλέφωνον 54-463.

***

ΠΑΝΑΓΙΩΤΗΣ Δ. ΤΣΙΡΙΓΩΤΗΣ, ἰατρὸς παθολόγος. Δέχεται Μαιζῶνος 130, τηλέφωνον 37-89.

***

ΙΩΑΝΝΗΣ Μ. ΓΙΑΛΕΛΗΣ, ἰατρὸς εἰδικὸς Παθολόγος, ἐπὶ δεκαετίαν ἰατρὸς ἐπιμελητὴς τῆς Παθολογικῆς τοῦ Δημοτικοῦ Νοσοκομείου Πατρῶν, ἐπὶ τριετίαν ἰατρὸς τῆς Παθολογικῆς Κλινικῆς τοῦ Σανατορίου Πατρῶν. Δέχεται ἐν τῷ ἰατρείῳ του, Ρήγα Φερραίου 68, τηλέφωνον 33-92.

***

Ἡ ὀδοντίατρος ΘΕΟΔΩΡΑ ΠΑΠΑΔΟΠΟΥΛΟΥ — ΖΗΝΟΖΗ δέχεται εἰς τὸ ἐπὶ τῆς ὁδοῦ Ἁγίου Νικολάου 33 ὀδοντιατρεῖον της τηλέφ. 30—94.

***

ΓΕΩΡΓΙΟΣ ΣΤΑΘΟΠΟΥΛΟΣ ἰατρὸς Δερματολόγος — Ἀφροδισιολόγος. Αἰσθητικὴ Δερματολογία — Σεξουαλικαὶ παθήσεις. Βότση 20, τηλ. 20-14.

Πωλοῦνται δύο οἰκόπεδα, τὸ ἓν ἐπὶ τῆς Καρόλου καὶ Κανακάρη ἐκ 300 πήχεων καὶ τὸ ἕτερον ἐπὶ τῆς Κανακάρη 39 ἐκ 200 πήχεων. Πληροφορίαι Κωνστ. Ματζαβίνον, καφενεῖον Καραγιάννη, πλατεῖα Τριῶν Συμμάχων.

ΘΑΛΑΣΣΙΑΙ ΣΥΓΚΟΙΝΩΝΙΑΙ

ΑΤΜΟΠΛΟΙΑ ΑΙΓΑΙΟΥ Α)ΦΩΝ Σ. ΤΥΠΑΛΔΟΥ Α. Ε.

Τακτικὴ γραμμὴ Ἑλλάδος —Ἰταλίας
Τὸ γνωστὸν ὑπερπολυτελὲς

"ΑΓΓΕΛΙΚΑ"

Ἐκάστην ΠΑΡΑΣΚΕΥΗΝ 10.30 μ.μ. διὰ ΠΕΙΡΑΙΑ, ΧΑΝΙΑ, ΡΕΘΥΜΝΟΝ, ΗΡΑΚΛΕΙΟΝ.

Ἐκάστην ΤΡΙΤΗΝ μεσονύκτιον ΣΑΜΗΝ, ΙΘΑΚΗΝ, ΚΕΡΚΥΡΑΝ, ΒΡΙΝΔΗΣΙΟΝ.

Πρακτορεῖον ΙΩΑΝ. ΙΓΓΛΕΣΗ Γωνία Ἑρμοῦ—"Οθωνος Ἀμαλίας 47, τηλεφ. 21—51.

ΑΓΓΕΛΙΚΑ. Παρασκευὴ 10.30 μ. μ. διὰ Πειραιᾶ, Χανιά, Ρέθυμνον, Ἡράκλειον. Πρακτορεῖον Ἰω. Ἰγγλέση, Ὄθωνος—Ἀμαλίας 47, τηλ. 21—51.

ΓΛΑΡΟΣ. Παρασκευὴ 10ην μ.μ. διὰ Πειραιᾶ. Πρακτορεῖον Ἰω. Ἀθανασοπούλου, πλατεῖα Τριῶν Συμμάχων 5, τηλ. 32—35.

ΙΕΡΟΣ ΝΑΟΣ ΟΣΙΟΥ ΛΟΥΚΑ

ΑΝΑΚΟΙΝΩΣΙΣ

Αὔριον ἑορτὴν τοῦ Ὁσίου Πατρὸς ἡμῶν Λουκᾶ, ἑορτάζεται μεγαλοπρεπῶς καὶ μετ' ἀρτοκλασίας ἡ ἐτησία αὐτοῦ μνήμη ἐν τῷ φερωνύμῳ ἡμῶν Νσῷ.

Ἐκ τοῦ Ἱεροῦ Ναοῦ

ΑΝΑΚΟΙΝΩΣΙΣ

—Συνδέσμου ὑπαλλήλων ἑστιατορίων Πατρῶν «Ὁ Ἅγ. Δημήτριος»

Ἡ διοίκησις τοῦ Συνδέσμου ὑπαλλήλων ἑστιατορίων Πατρῶν ὁ «Ἅγιος Δημήτριος» καλεῖ τὰ μέλη εἰς γενικὴν συνέλευσιν σήμερον Παρασκευὴν 6—2—59 καὶ ὥραν 3.30 μ. μ. ἐν τῇ αἰθούσῃ τοῦ Ε. Κ. Π. μὲ θέματα : 1) Διοικητικὸς ἀπολογισμὸς τοῦ Δ. Σ. τοῦ Συνδέσμου, 2) Οἰκονομικὸς ἀπολογισμός. Καὶ 3) Ἐκλογὴ ἐξελεγκτικῆς ἐπιτροπῆς.

Ἐντολῇ Διοικήσεως
Ὁ Πρόεδρος
Θ. Ἀχείμαστος
Ὁ Γεν. Γραμματεὺς
Γ. Παντελᾶτος

ΑΡΧΑΙΡΕΣΙΑΙ

—Συλλόγου Τεχνιτῶν Μαγείρων καὶ βοηθῶν «Ἡ Ἀδελφότης»

Γενομένων ἀρχαιρεσιῶν τοῦ ὡς ἄνω συλλόγου τὴν 4—2—59 διὰ τὴν ἀνάδειξιν νέας διοικήσεως ἐνώπιον δικαστικοῦ ἀντιπροσώπου ἐξελέγησαν οἱ κάτωθι :

Πρόεδρος Κακαρούμπας Σπυρίδων, γεν. γραμματεὺς Φούντζουλας Ἀλέξανδρος, ταμίας Βλασόπουλος Χρῖστος, σύμβουλοι : Κατσαβὸς Κωνσταντῖνος, Νικολαΐδης Ἡλίας. Ἀντιπρόσωπος Ε.Κ.Π. Σπυρίδων Κακαρούμπας.

(Ἐκ τοῦ γραφείου)

ΜΙΚΡΑΙ ΑΓΓΕΛΙΑΙ

Ἀγοράζομεν ξυνισμένα κρασιά. Ν. Π. Ἀγουρίδης, πληροφορίαι Ἁγίου Ἀνδρέου 187.

Ἐνοικιάζεται οἰκία ἀνατολικομεσημβρινὴ ἐκ 5 κυρίων δωματίων καὶ λοιπῶν βοηθητικῶν χώρων μετὰ δύο προαυλίων ἐπὶ τῆς ὁδοῦ Ναυαρίνου 62. Πληροφορίαι ἐκεῖ.

Ἐφθασαν ἐκ Γερμανίας τὰ περίφημα ὡρολόγια «Κοὺ—Κοὺ» τῶν γνωστῶν ἐργοστασίων Μάγιερ καὶ πωλοῦνται εἰς τιμὴν μεγάλης εὐκαιρίας μόνον γιὰ τρεῖς ἡμέρες. Πληροφορίαι ξενοδοχεῖον «Κύπρος».

Ζητοῦνται κυρίαι, δίδες καὶ κύριοι δι' ἐξωτερικὴν ἐργασίαν. Μισθὸς ἱκανοποιητικός. Πληροφορίαι καθ' ἑκάστην 10.30—2 μ.μ. καὶ 4.30—6.30 μ.μ. Ρήγα Φερραίου 60, Α' ὄροφος, γραφεῖον 4.

Ζητεῖται ὑπηρεσία διὰ τρία ἄτομα. Πληροφορίαι Ἁγίου Νικολάου 48.

Λόγῳ ἀναχωρήσεως, ἀμερικανικὴ οἰκογένεια πωλεῖ πολυτελῆ οἰκίαν εἰς τιμὴν εὐκαιρίας. Ἐπίσης, οἰκόπεδον 300 πήχεων μὲ δύο δωμάτια ἡμιτελῆ. Πληροφορίαι Παναχαϊκοῦ 85, τηλ. 47—42.

Πωλεῖται ἀνώγειος οἰκία ἐκ τεσσάρων δωματίων ἄνω καὶ τεσσάρων κάτω, κουζίνας καὶ λοιπῶν χρειωδῶν. Πληροφορίαι Παντοκράτορος 82.

Πιάνο ἐξαιρετικὸ μὲ σιδερένια βάσιν, σταυρωτό, τρία πεντάλ πωλεῖται ἐπειγόντως ἕνεκα ἀναχωρήσεως δρχ. 11.000. Πληροφορίαι ξενοδοχεῖον «Κύπρος».

Πωλεῖται σόμπα Γιοῦγκερ μεγάλη, διαρκοῦς καύσεως εἰς τιμὴν εὐκαιρίας. Κορίνθου 317 τηλ. 23—41.

Πωλεῖται οἰκόπεδον γωνιαῖον 320 πήχεων Κορυτσᾶς—Θεμιστοκλέους (νερὸ φῶς, ὑπόνομος) εἰς τιμὴν μεγάλης εὐκαιρίας. Πληροφορίαι καφενεῖον Θηνιάτη, Πλατεῖα Συμμάχων τηλ. 43—33.

Πωλεῖται αὐτοκίνητον 3)4 μάρκας Volks — Wagen κλειστὸ φορτηγάκι ἐν ἀρίστῃ καταστάσει καὶ μὲ ἀριθμὸν κυκλοφορίας. Πληροφορίαι Κινηματογράφος Ρέξ.

Σχολὴ σωφέρ. Κολοκοτρώνη 34. Γκαράζ.

Ἀπὸ τὸ θέατρο

Ο ΜΑΝΟΣ ΚΑΤΡΑΚΗΣ ἐμφανίζεται ἀπόψε ὡς Σάϋλωκ στὸν «Ἔμπορο τῆς Βενετίας» τοῦ Σαίξπηρ εἰς τὸ «Πάνθεον»