ΗΜΕΡΟΝΥΚΤΙΑ

ΗΜΕΡΟΛΟΓΙΟΝ

Παρασκευή 20 Μαρτίου
Σελήνη 11 ἡμερῶν
Ἀνατολή 6.31' Δύσις 6.35
Α' Χαιρετισμοί

Συμφώνως τῷ ἄρθρῳ 6 § 1 τοῦ Α.Ν. 1092)1938: Διευθυντὴς συντάξεως καὶ προϊστάμενος τυπογραφείου: Χρῖστος Α. Ριζόπουλος Ἀ. Μιχαλακοπούλου 61α.

ΦΑΡΜΑΚΕΙΑ

Διανυκτερεύοντα

Πελεκᾶνος Α. ἁγίου Νικολάου 49, Στρᾶτος Ἀπ. ἁγίου Ἀνδρέου 114.

Διὰ συνταγὰς Ι.Κ.Α.

Ζουρόπουλος Μαιζῶνος 100, Ζαριφόπουλος Πλατεῖα Ὄλγας, Καραμπᾶς Γούναρη 52, Εὐαγγελόπουλος Γερμανοῦ 35, Στρᾶτος Ἁγ. Ἀνδρέου 114, Κωνσταντοπούλου Ἁγ. Ἀνδρέου 42.

Κλινικαὶ Ι.Κ.Α.

Δημοτικὸν Νοσοκομεῖον, Ἡλ. Λάζαρη, Σ. Κατσίνη, Π. Μαγκανάρα, Π. Ρηγοπούλου, Α. Ἀντωνιάδη, Χ. Τζαβαλᾶ, Π. Κεφαλοπούλου, Γ. Τσαχιώτη, Σ. Χρυσανθάκη, Καραμανδάνειον.

ΘΕΑΜΑΤΑ

ΑΙΓΛΗ 4—12 «Θύελλα στὶς Ἰνδίες» κατάλληλον.

ΑΣΤΥ (Σινεμασκόπ) 4—12 «Καζινὸ ντὲ Παρὶ» κατάλληλον.

ΙΝΤΕΑΛ 4—12 «Ἀστέρω» κατάλληλον.

ΠΑΛΛΑΣ 4—12 «Τὰ ρέστα σου Ἔντυ».

ΠΑΝΘΕΟΝ 3—11 «Ἀστέρω» κατάλληλον.

ΡΕΞ (Σινεμασκόπ) 4—12 «Ἡ Σμηναρχία τῶν Ἐκδικητῶν» κατάλληλον.

ΕΙΣ ΜΝΗΜΗΝ

Ὁ κ. καὶ ἡ κ. Περικλῆ Σταματιάδη κατέθεσαν δρχ. 100 εἰς μνήμην Τάκη Εὐαγγελάτου ὑπὲρ τοῦ Σταθμοῦ Α' Βοηθειῶν.

Ὁ κ. καὶ ἡ κ. Βασ. Μαρκέτου κατέθεσαν δρχ. 100 εἰς μνήμην Τάκη Εὐαγγελάτου καὶ ὑπὲρ τοῦ Δ' κύκλου τοῦ Ἑλληνικοῦ Φωτός.

Ὑπὲρ Ἀσύλου Ἀνιάτων

Οἱ μαθηταὶ τοῦ Δ' γυμνασίου ἀρρένων προσέφερον 180 δρχ. διὰ τὸ γεῦμα τῆς Κυριακῆς τῶν ἀπόκρεω τῶν τροφίμων τοῦ Ἀσύλου Ἀνιάτων. Ὑπὲρ τῶν σκοπῶν τοῦ ἱδρύματος προσέφερον ἐπίσης ἀνώνυμος κυρία εἰς μνήμην τῶν γονέων της 3.000 δρχ., τέσσαρες συμπολῖται ἐπιθυμοῦντες ἀνωνυμίαν ἀπὸ 100 δρχ. ἕκαστος καὶ ἡ οἰκογένεια Κων. Κουμανάκου δρχ. 100 εἰς μνήμην Λάκη Γ. Στέμπου.

ΝΤΥΣΑΤΕ

τὰ παράθυρά σας μὲ ὡραῖα ὑφαντὰ ἀργαλειοῦ ἠγγυημένα διὰ τὴν ἀντοχὴν καὶ τοὺς χρωματισμούς των

Τιμαὶ ἠλαττωμέναι «ΜΥΣΤΡΑΣ» ἔναντι κινηματογράφου «Ἰντεάλ», τηλ. 25—28

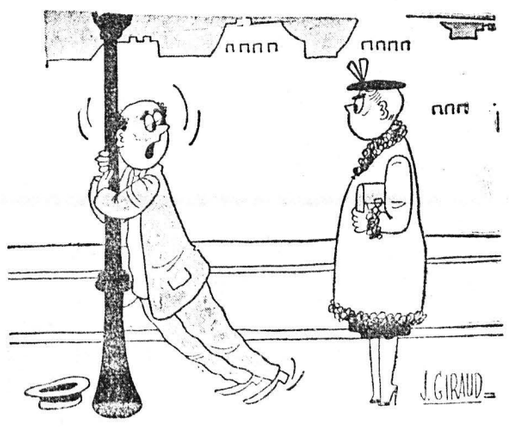

—Τί κάνεις ἔτσι; Δὲν πιστεύω νὰ ζηλεύῃς τώρα καὶ τὰ φανάρια!

ΓΙΑΤΙ;

Γιατὶ τὸ ἐκκρεμὲς ἑκάστου ὡρολογίου δὲν ἀλλάσσει μῆκος κατὰ τὰς ἐποχάς;

Ὅλοι γνωρίζουν τὰ μεγάλα ὡρολόγια τοῦ τοίχου, τῶν ὁποίων ἡ ἀκρίβεια κανονίζεται διὰ τοῦ ἐκκρεμοῦς. Τὸ ἐκκρεμὲς ἐν τοιαύτῃ περιπτώσει παίζει τὸν ρόλον τοῦ σταθεροῦ ρυθμιστοῦ τῆς ταχύτητος, ἐπειδὴ τελεῖ τὰς αἰωρήσεις του εἰς κανονικὰ χρονικὰ διαστήματα. Τοῦτο, ὅμως, δὲν θὰ συνέβαινε συνεχῶς, ἐὰν τὸ ἐκκρεμὲς ἐγένετο μακρύτερον, πρᾶγμα ποὺ θὰ συνέβαινε τὸ θέρος λόγῳ τῆς διαστολῆς τοῦ μετάλλου αὐτοῦ ἢ κοντότερον ἀντιθέτως κατὰ τὸν χειμῶνα. Τότε αἱ αἰωρήσεις θὰ ἐγένοντο ἀργότεραι ἢ ταχύτεραι ἀντιστοίχως καὶ θὰ διεταράσσετο ἡ ἀκρίβεια τοῦ ὡρολογίου. Τὸ ἐκκρεμὲς ὅμως δὲν ἀλλάσσει μῆκος, λόγῳ τῆς εἰδικῆς διατάξεως αὐτοῦ. Οὕτω ὁ δίσκος τοῦ ἐκκρεμοῦς δὲν στηρίζεται ἀκριβῶς εἰς τὸ στέλεχος ἀλλὰ εἰς μεταλλίνους ράβδους καταλλήλως διατεταγμένας, ὥστε ὅταν διαστέλλωνται καὶ ὅταν συστέλλωνται νὰ μὴ αὐξάνεται οὔτε νὰ ἐλαττοῦται τὸ μῆκος τοῦ ἐκκρεμοῦς.

ΙΣΤΟΡΙΚΑ ΑΝΕΚΔΟΤΑ

Ὕστερα ἀπὸ ἕνα γεῦμα, τὸ ὁποῖον εἶχε παραθέσει πρὸς τιμήν τοῦ Κατσαντώνη ὁ στρατηγὸς Παπαδόπουλος σὲ μιὰ ἀπὸ τὶς ἐξοχὲς τῆς Ἁγίας Μαύρας, ὁ ἡρωϊκὸς καπετάνιος γιὰ νὰ τὸν περιποιηθῇ καὶ ἐκεῖνος ἑτοίμασε ἕνα σπληνάντερο καὶ ἔδωσεν ἕνα κομμάτι εἰς τὸν στρατηγό.

—Φᾶτε, στρατηγέ, αὐτὸ τό μεζέ, τοῦ εἶπε. Ὅποιος τρώει ἀπὸ δαῦτον δὲν πεθαίνει ποτέ.

Καὶ ἐπειδὴ ὁ στρατηγὸς δὲν ἤξερε τὸ ἔθιμο, τοῦ ἐξήγησε ὅτι ὅποιος τρώει σπληνάντερο φτιαγμένο ἀπὸ πολεμιστή, δὲν πεθαίνει ἄρρωστος εἰς τὸ κρεββάτι του.

—Καὶ πῶς πεθαίνει, καπετάνιε;

—Πεθαίνει ἀπὸ βόλι! ἀποκρίθηκε μὲ ἁπλότητα ὁ Κατσαντώνης.

Πωλεῖται σόμπα γιοῦγκερ διαρκοῦς καύσεως κατάλληλος διὰ κινηματογράφους, θέατρα, κέντρα, κλινικὰς κλπ. Πληροφορίαι τηλ. 23—41.

Ὁ Ἰατρὸς τῆς ΗΜΕΡΑΣ

Οἱ καρδιοπαθεῖς καὶ τὰ ταξίδια

Πολλὰ ἄτομα μὲ ἀδύνατη καὶ πάσχουσα καρδιὰ φοβοῦνται νὰ ταξιδεύσουν μὲ ἀεροπλάνον. Ἐπικρατεῖ πράγματι ἡ γνώμη ὅτι τὰ ἀεροπορικὰ ταξίδια ἐκθέτουν εἰς εἰδικὸν κίνδυνον τοὺς καρδιοπαθεῖς. Κατὰ προσφάτους ὅμως δοκιμὰς κατεδείχθη ὅτι ἡ γνώμη αὐτὴ δὲν εἶναι ὀρθή. Τὸ ὀξυγόνον τοῦ ἀέρος εἶναι σημαντικὰ ἠλαττωμένον εἰς τὰ μεγάλα ὕψη καὶ φαίνεται ὅτι αὐτὸς εἶναι ὁ παράγων ἐκεῖνος, ὁ ὁποῖος ὑποτίθεται ὅτι κάθιστᾶ τὰ ἀεροπορικὰ ταξίδια ἐπικίνδυνα διὰ τοὺς πάσχοντας ἀπὸ καρδιακὰ νοσήματα. Παρὰ τὸ γεγονὸς ὅμως αὐτό, ὅταν τὸ εἰς ὀξυγόνον περιεχόμενον τοῦ ἀέρος ἠλαττώθη κατὰ 10 0)ο, εἰς τὰ 5.600 μ. δὲν παρετηρήθησαν διαφοραὶ εἰς τὰ ἠλεκτροκαρδιογραφήματα τῶν ἐξετασθέντων καρδιοπαθῶν. Τοῦτο ἀποδεικνύει ὅτι ἡ πρόσληψις ὀλιγωτέρου ὀξυγόνου δὲν ἐπιφέρει μεταβολὰς ἐπὶ τῆς ταχύτητος ἢ τοῦ ρυθμοῦ τῆς καρδίας, χρησιμεύει δὲ πρὸς κατάδειξιν τῆς ἀξιολόγου ἀντοχῆς ποὺ ἔχουν οἱ καρδιοπαθεῖς διὰ τὰ μεγάλα ὕψη.

ΔΗΜΟΣ ΠΑΤΡΕΩΝ

ΠΡΟΚΗΡΥΞΙΣ ΔΗΜΟΠΡΑΣΙΑΣ

Ἐκτίθεται εἰς φανερὰν μειοδοτικὴν δημοπρασίαν τὴν 9ην Ἀπριλίου ἐ. ἔ., ἡμέραν Πέμπτην καὶ ὥραν 12ην μεσημβρινήν, ἐν τῷ Γραφείῳ Δ)σεως Τεχνικῶν Ὑπηρεσιῶν τοῦ Δήμου καὶ ἐνώπιον τῆς κατὰ Νόμον Ἐπιτροπῆς, ἡ κατασκευὴ ὑπονόμου εἰς Λαχαναγοράν.

Προϋπ)σμὸς δαπάνης δρχ. 80.000. Ἐγγύησις δρχ. 4.000 εἰς γραμμάτιον Τ.Π.Δ. ἢ ἐγγυητικὴν ἐπιστολὴν Τραπέζης ἀνεγνωρισμένης.

Διακήρυξις κ.λ.π. ὅροι εἰσὶ κατανεθειμένοι εἰς τὸ Γραφεῖον Δ)σεως Τεχν. Ὑπηρεσιῶν, ἔνθα δύνανται οἱ ἐνδιαφερόμενοι ὅπως προσερχόμενοι κατὰ τὰς ἐργασίμους ἡμέρας καὶ ὥρας, λαμβάνωσι γνῶσιν.

Ὁ Δημαρχὼν
ΤΑΚΗΣ ΚΟΤΡΩΝΟΠΟΥΛΟΣ

ΔΗΜΟΣΙΑ ΕΠΙΧΕΙΡΗΣΙΣ ΗΛΕΚΤΡΙΣΜΟΥ

ΑΝΑΚΟΙΝΩΣΙΣ

Φέρεται εἰς γνῶσιν τῶν κ. κ. καταναλωτῶν ἠλεκτρικοῦ ρεύματος τῆς περιοχῆς Κάτω Ἀχαΐας, ὅτι τὴν Κυριακὴν 22 τ. μ. καὶ ἀπὸ ὥρας 7 πρωϊνῆς ἕως 4 μεταμεσημβρινῆς θὰ γίνῃ, διὰ τεχνικοὺς λόγους, διακοπὴ ρεύματος καθ' ὅλην τὴν περιοχὴν Κάτω Ἀχαΐας τὴν ἐξυπηρετουμένην ὑφ' ἡμῶν.

Θὰ καταβληθῇ προσπάθεια ὅπως ἡ παροχὴ ρεύματος ἀποκατασταθῇ ἐνωρίτερον τῆς ἀνωτέρω προβλεπομένης ὥρας.

(Ἐκ τῆς Δημοσίας Ἐπιχειρήσεως Ἠλεκτρισμοῦ).

ΞΕΝΟΔΟΧΕΙΟΝ
"ΚΑΪΡΟ ΣΙΤΥ"

ΑΔΕΛΦΟΙ ΣΑΚΚΟΠΟΥΛΟΙ
ΟΔΟΣ ΜΑΡΝΗ 40, ΤΗΛ. 533-361, 533-362, 533-363
ΠΛΑΤΕΙΑ ΒΑΘΗΣ—ΑΘΗΝΑΙ

Μέγα νεόδμητον 100 δωματίων, πολυτελέστατον, μεγίστης ἐξυπηρετήσεως καὶ ἀμέμπτου καθαριότητος. ΔΙΑΘΕΤΕΙ εἰς κάθε δωματίόν του, τηλέφωνον πόλεως, πολυτελῆ ἐπίπλωσιν, θερμόν, ψυχρὸν καὶ παγωμένον πόσιμον ὕδωρ. Τὸ «ΚΑΪΡΟ ΣΙΤΥ» σᾶς προσφέρει τὴν πλέον ἰδανικὴν καὶ ἄνετον διαμονὴν εἰς τὰς ΑΘΗΝΑΣ.

ΤΙΜΑΙ Β' ΚΑΤΗΓΟΡΙΑΣ

ΗΛΕΚΤΡΟΤΕΧΝΙΚΗ
ΓΑΒΡΙΗΛ ΗΛ. ΕΥΑΓΓΕΛΑΤΟΥ
Πατρέων 62 - Τηλ. 46-12 - ΠΑΤΡΑΙ
ΗΛΕΚΤΡΟΜΗΧΑΝΙΚΑΙ Ἐγκαταστάσεις

Παυσίπονον ἀντιόξινον
(δὲν πειράζει τὸ στομάχι)
ΠΑΞ
ΔΑΜΒΕΡΓΗ
ΑΝΤΙΠΥΡΕΤΙΚΟΝ ΑΝΤΙΝΕΥΡΑΛΓΙΚΟΝ

ΚΟΙΝΩΝΙΚΑ

Αὔριον ἑορτὴν τῶν Ἁγίων Θεοδώρων ὁ κ. καὶ ἡ κ. Θεοδώρου Κακίση, Ἐφέτου, δὲν ἑορτάζουν οὔτε δέχονται.

Ὁ κ. Θεόδωρος Ἀλ. Κούκουρας δὲν ἑορτάζει, οὔτε δέχεται.

Ὁ κ. ΓΕΩΡΓΙΟΣ ΠΑΡΙΣΗΣ καὶ ἡ δὶς ΜΑΤΟΥΛΑ ΠΑΠΑΔΟΠΟΥΛΟΥ ἔδωσαν ἀμοιβαίαν ὑπόσχεσιν γάμου.

Ἡ χειρουργικὴ κλινικὴ κ. Π. Σ. ΜΑΓΚΑΝΑΡΑ, μεταφερθεῖσα ἐπὶ τῆς ὁδοῦ Γεροκωστοπούλου — Ρήγα Φερραίου γωνία, λειτουργεῖ κανονικῶς.

Ὁ κ. Γ. Π. ΧΡΟΝΟΠΟΥΛΟΣ Χειρουργὸς Ὀδοντίατρος δέχεται καθημερινῶς, Κορίνθου 317. Τηλ. 23—41.

Διδασκαλία ψυχοπροφυλακτικοῦ τοκετοῦ—Μαιευτὴρ ΗΛ. ΛΑΖΑΡΗΣ.

ΑΗΞΙΑΡΧΕΙΟΝ

19 Μαρτίου 1959

Γεννήσεις:

Ἄρρενα: Κωνσταντίνου Καν-δηλώρου, Θεοφάνους Λυριντζῆ, Παναγιώτου Μερλίγκα. Θήλεα: Χρίστου Μπάρλου, Νικολάου Κορακιανίτη.

Θάνατοι:

Γεώργιος Τουρμουζίδης ἐτῶν 19, Παναγιώτης Εὐαγγελᾶτος ἐτῶν 77.

Γάμοι:

Γρηγόριος Παπαδόπουλος καὶ Μαγδαληνὴ Μήση ἐκ Πατρῶν. Βασίλειος Γρίβας Καταβόθρα Εὐρυτανίας, Ἐρυκέτη Φιλιππάτου Βλυχᾶτα Πάλης.

ΡΑΔΙΟΦΩΝΟΝ

ΣΤΑΘΜΟΣ ΠΑΤΡΩΝ

12.30 Ἀναμετάδοσις ἐξ Ἀθηνῶν. 14.00 Τὸ ἀθλητικόν μας πεντάλεπτο. 14.05 Γνωστὲς ξένες ὀρχῆστρες. 14.30 Ἀναμετάδοσις ἐξ Ἀθηνῶν.

19.00 Μετάδοσις τῆς Ἀκολουθίας τῶν Α' Χαιρετισμῶν. 20.30 Ἀναμετάδοσις ἐξ Ἀθηνῶν. 21.15 Τοπικαὶ εἰδήσεις. 21.25 Τὰ ὡραιότερα Ἑλληνικὰ τραγούδια. 21.45 Ἀναμετάδοσις ἐξ Ἀθηνῶν.

Διάλεξις τοῦ κ. Στράτου

Μεθαύριον Κυριακὴν καὶ ὥραν 11 π. μ. θὰ ὁμιλήσῃ εἰς τὴν Διακίδειον Σχολὴν ὁ κ. Χριστ. Στρᾶτος, μὲ θέμα: «Σύγχρονοι προσανατολισμοὶ τῆς Παιδείας». Εἴσοδος ἐλευθέρα.

ΕΚΔΡΟΜΑΙ

Πρὸς παρακολούθησιν τῶν ἀγώνων Πανιωνίου—Ὀλυμπιακοῦ καὶ ΠΑΟΚ — Παναιγιαλείου τὸ γραφεῖον «ΟΛΥΜΠΙΑΣ» διοργανώνει ἐκδρομὰς εἰς Ἀθήνας καὶ Αἴγιον. Πληροφορίαι Ὄθωνος—Ἀμαλίας 37 Α', τηλέφ. 31—77 καὶ 25—44.

ΣΤΑΘΜΟΣ ΑΥΤΟΚΙΝΗΤΩΝ ΤΑΞΙ
ΤΗΛ. 24-24
ΤΑΧΕΙΑ ΕΞΥΠΗΡΕΤΗΣΙΣ

Πωλοῦνται οἰκόπεδα πλησίον Ὑψηλῶν Ἀλωνίων εἰς συμφέρουσαν τιμὴν καὶ μὲ εὐκολίας πληρωμῆς. Πληροφορίαι κ. Φώτ. Νικολόπουλον, πλατεῖα Γεωργίου Α' ἀριθ. 27, τηλ. 33—11.

Ὁ ὑποψήφιος δήμαρχος
κ. ΝΙΚΟΣ ΒΕΤΣΟΣ
δέχεται εἰς τὸ ἐκλογικὸν κέντρον του, Κανακάρη 139, τηλ. 21-59

ΛΙΠΑΣΜΑΤΑ
Νιτροθειϊκὴ καὶ θειϊκὴ ἀμμωνία
ΓΕΩΡΓΙΚΑ ΦΑΡΜΑΚΑ
ΧΗΜΙΚΑ, ΒΙΟΜΗΧΑΝΙΑΣ ΚΑΙ ΒΥΡΣΟΔΕΨΙΑΣ
ΣΟΔΑ ΑΝΘΡΑΚΙΚΗ, ΣΟΔΑ ΚΑΥΣΤΙΚΗ, ΣΟΔΑ ΛΕΜΟΝΑΔΑΣ
Α)ΦΟΙ Π. ΒΑΣΙΛΟΠΟΥΛΟΙ Ο.Ε.
ΓΕΡΟΚΩΣΤΟΠΟΥΛΟΥ 8
ΠΑΤΡΑΙ

ΤΗΝ ΔΕΥΤΕΡΑΝ 23 ΜΑΡΤΙΟΥ
Ἀπὸ τὸ πολύκροτο βιβλίο τῆς ΙΩΑΝΝΑΣ ΜΠΟΥΚΟΥΒΑΛΑ - ΑΝΑΓΝΩΣΤΟΥ
ΤΟ ΠΑΡΑΣΤΡΑΤΗΜΑ ΜΙΑΣ ΑΘΩΑΣ
ΑΝΔΡΕΑΣ ΜΠΑΡΚΟΥΛΗΣ - ΛΑΜΠΡΟΣ ΚΩΝΣΤΑΝΤΑΡΑΣ

ΕΝΘΥΜΕΙΣΘΕ ΟΤΙ...

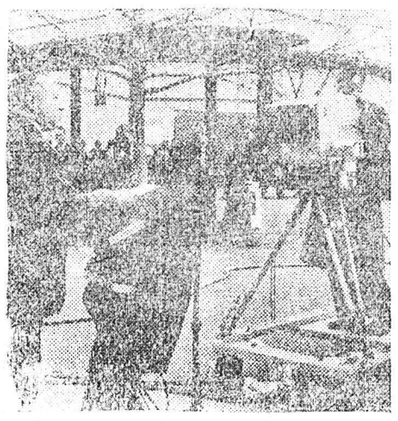

1. Ἡ πρώτη δημοσία ἐπίδειξις τηλεοράσεως ἔγινε στὴν Ἀμερικὴ ἀπὸ Ἀμερικανικὴ Ἑταιρία ἐπ' εὐκαιρίᾳ τῶν ἐγκαινίων τῆς παγκοσμίου Ἐκθέσεως τῆς Νέας Ὑόρκης στὶς 3 Ἀπριλίου τοῦ 1939.

2. Τὸν Σεπτέμβριο τοῦ 1955 ὁ Ἰταλὸς Καθολικὸς Ἐπίσκοπος Ἀλφόνσο Φερρόνι ἀπεφυλακίσθη στὴ κομμουνιστικὴ Κίνα ἔπειτα ἀπὸ τέσσαρα χρόνια ποὺ ἐκρατεῖτο σὲ αὐστηρὰ ἀπομόνωση.

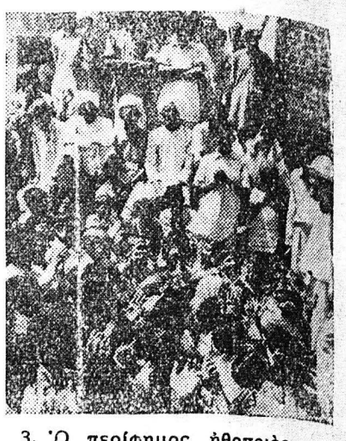

3. Ὁ περίφημος ἠθοποιὸς τοῦ κινηματογράφου Ντάννυ Κέυ διασκεδάζει τὰ παιδιὰ σὲ ἕνα Ἰνδικὸ χωριὸ κοντὰ στὸ Νέο Δελχὶ ὅπου καὶ γύρισε ἔγχρωμη ταινία ὅταν τὰ παιδιὰ ἐμβολιάσθησαν ἐναντίον τῆς φυματιώσεως.

ΑΤΜΟΠΛΟΙΑ ΑΔΕΛΦΩΝ Σ. ΤΥΠΑΛΔΟΥ

ΓΡΑΜΜΑΙ ΕΞΩΤΕΡΙΚΟΥ

ΔΙΑ ΚΡΗΤΗΝ
Τὸ γνωστὸν πλωτὸν ἀνάκτορον
ΑΓΓΕΛΙΚΑ
ταχύτητος 17 μιλίων
ἐπὶ 10ετίαν ἀνελλιπῶς στὴν ἐξυπηρέτησιν τῶν γραμμῶν ΚΡΗΤΗΣ—ΒΡΙΝΔΗΣΙΟΥ.
Ἑκάστην ΤΡΙΤΗΝ μεσονύκτιον ΣΑΜΗΝ, ΙΘΑΚΗΝ, ΚΕΡΚΥΡΑΝ, ΒΡΙΝΔΗΣΙΟΝ.
Ἑκάστην ΠΑΡΑΣΚΕΥΗΝ 10 μ. μ. ΠΕΙΡΑΙΑ, ΧΑΝΙΑ, ΡΕΘΥΜΝΟΝ, ΗΡΑΚΛΕΙΟΝ.
Πρακτορεῖον ΙΩΑΝΝΟΥ ΙΓΓΛΕΣΗ
τηλέφ. 21—51

ΜΙΚΡΑΙ ΑΓΓΕΛΙΑΙ

Εὐκαιρία. Λόγῳ ἀναχωρήσεως πωλεῖται οἰκία ἰσόγειος ἐκ τριῶν δωματίων καὶ λοιπῶν χρειωδῶν, αὐλῆς κλπ., Ἁγίας Τριάδος 87. Πληροφορίαι ἐκεῖ Παν. Πρεβεζᾶνον.

Ἐνοικιάζονται δύο δωμάτια μετὰ χρήσεως κουζίνας. Πληροφορίαι Στενὸν Ραδινοῦ 6.

Ἐνοικιάζεται διαμέρισμα ἐκ τριῶν δωματίων ἐπὶ τῆς Λ. Γούναρη, ἔναντι Ο.Τ.Ε. Πληροφορίαι τηλ. 22—94

Ἐνοικιάζεται κατάστημα 7 Χ17 μέτρων Ρήγα Φερραίου 12.

Ἐνοικιάζεται οἰκία ἀνεξάρτητος ἐκ τριῶν δωματίων καὶ κουζίνας μεθ' ἁπάντων τῶν χρειωδῶν ἐπὶ τῆς ὁδοῦ Πριγκιπονήσων 25 Γ' Προσφυγικὸς Συνοικισμός. Πληροφορίαι ἐκεῖ.

Ζητεῖται κεντρικὸν ἀνώγειον ἐπιπλωμένον δωμάτιον μὲ χρῆσιν λουτροῦ παρὰ καλῇ οἰκογενείᾳ διὰ σοβαρὸν κύριον. Πληροφορίαι: Τηλέφωνον 47—64, ὧραι 9—1.

Πωλεῖται αὐτοκίνητον Φόλκς Βάγκεν φορτηγὸν κλειστὸν εἰς ἀρίστην κατάστασιν καὶ εἰς τιμὴν εὐκαιρίας λόγῳ ἀναχωρήσεως. Πληροφορίαι Τσαμαδοῦ 33, τηλ. 40—02.

Πωλεῖται ἀποθήκη δυναμένη νὰ μὲ μικρὰν ἐπισκευὴν νὰ χρησιμοποιηθῇ καὶ ὡς οἰκία. Πληροφορίαι: Μαιζῶνος 333 καὶ Χειμάρρας (γωνία).

Πωλεῖται αὐτοκίνητον ταξὶ μάρκας Ντὲ Σότο εἰς τιμὴν εὐκαιρίας. Πληροφορίαι Κανακάρη 123.

Πωλεῖται αὐτοκίνητον Opel kapitain μοντέλο 55, μὲ ράδιο Blau—Punkt, καινουργῆ καλύμματα, εἰς ἄριστην κατάστασιν, κατάλληλον δι' ἰδιωτικὴν ἢ δημοσίαν χρῆσιν, εἰς τιμὴν εὐκαιρίας. Πληροφορίαι Γεώργιον Γιοβᾶνον, ὑποδηματοποιόν, Κανακάρη 120.

Πωλεῖται αὐτοκίνητον Δ.Χ. Σεβρολέτ. Πληροφορίαι πλατεῖα Τριῶν Συμμάχων κ. Βαρνακιώτην Χρ.

Πωλεῖται οἰκία ἰσόγειος εἰς τὸ κέντρον τῆς πόλεως. Πληροφορίαι Σωτ. Μανουδάκην Γερμανοῦ 92.

Σχολὴ σωφέρ, πλυντήριον αὐτοκινήτων. Κολοκοτρώνη 34. Γκαράζ.

ΤΑ ΑΤΜΟΠΛΟΙΑ

ΑΔΡΙΑΣ. Παρασκευὴν 10ην μ. μ. διὰ Πειραιᾶ, Χανιά, Ρέθυμνον, Ἡράκλειον. Πρακτορεῖον Γερ. Π. Πυλαρινοῦ, Ὄθωνος—Ἀμαλίας 68, τηλ. 42—77.

ΑΓΓΕΛΙΚΑ. Παρασκευὴν 10.30 μ.μ. διὰ Πειραιᾶ, Χανιά, Ρέθυμνον, Ἡράκλειον. Πρακτορεῖον Ἰω. Ἰγγλέση, Ὄθωνος—Ἀμαλίας 47, τηλέφ. 21—51.

ΧΡΗΜΑΤΙΣΤΗΡΙΟΝ

Κλείσιμον 19ης Μαρτίου

ΕΞΩΤΕΡΙΚΑ ΔΑΝΕΙΑ

1881-84	141	1910	106
1889	115	1914	161
1887	115	1924	177
1890 Α.	137	1925 Ὑδ.	4450
1907 Ἀμ.	25	1928	150
1902 Ε.Σ.	102	1931	222
1893 Μ.	68	Κτημ.	245

ΕΣΩΤΕΡΙΚΑ ΔΑΝΕΙΑ

Α' Ἀναγ.	0,85	Ἀντ.8 0)ο	12.80
Β' Ἀναγ.	0,85	Ἔντοκα	9,50
Μεταν.	4	Ὑπηκ.	4,60
Ἀπαλλ.	0,90	Πολεμ.	0,55
ΔΕΗ1957	154	Ε. Π. 1954	
ΔΕΗ1958	162	157	— 162

ΜΕΤΟΧΑΙ ΤΡΑΠΕΖΩΝ

Ἑλλάδος	1925	Κτημ.	235
Ἐθνικῆς	975	Λαϊκῆς	670
Ἐμπορικῆς	165	Ἐμπ.Πίστ	170

ΜΕΤΟΧΑΙ ΕΤΑΙΡΙΩΝ

ΕΗΣ	276	Οἰνοπν.	15
Λιπασμ.	220	Οἴνων	29
Π. Πατ.	350	ΦΙΞ	158
Χρωμ.	515	Καμπᾶ	480
Χρυσαλ.	37	ΛΑΜΨΑ	440
Ἐριουρ.	24	ΒΙΟ	9
ΕΤΜΑ	27.50	Ὑπ. Πρ.	430
Ἡρακλ.	695	ΖΑΕ	57
Χαλκίδ.	225	Ἐθ.Ἀσ.	1925
Τιτὰν	445	ΑΣΤΗΡ	450
Ἄτλας	42	Χαρτοπ.	200
Παπαστ.	132	Ἱπποδρ.	90

ΣΥΝΔΥΑΣΜΟΙ ΑΞΙΩΝ
Ἐπιλογὴ Α' 9.500
Ἐπιλογὴ Β' 5.100
ΧΡΥΣΗ ΛΙΡΑ
Ἐπίσημον κλείσιμον 296,10
Εἰς Πάτρας 295,50 - 297,50

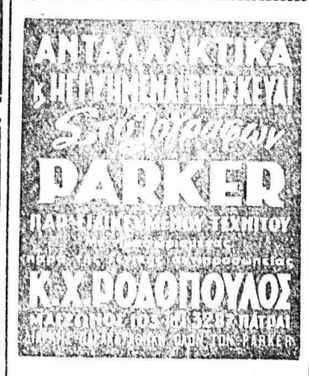

ΙΑΤΡΟΙ

ΕΙΔΙΚΟΣ ΚΑΡΔΙΟΛΟΓΟΣ, ΔΙΔΑΚΤΩΡ ΕΘΝΙΚΟΥ ΠΑΝΕΠΙΣΤΗΜΙΟΥ, Τ. Κ. ΜΠΑΡΤΣΟΚΑΣ. Μετέφερε τὸ ἰατρεῖον του Γούναρη 41, τηλ. 40-61. Δέχεται 9—1 καὶ 5—8. Κατοικία Ἁγ. Νικολάου 66, τηλ. 39-79.

* * *

Dr ΠΑΝ. Δ. ΡΑΜΠΑΒΙΛΑΣ, ΕΙΔΙΚΟΣ ΠΑΘΟΛΟΓΟΣ, ΔΙΔΑΚΤΩΡ ΠΑΝΕΠΙΣΤΗΜΙΟΥ ERLANGEN (Γερμανίας). Δέχεται ἀπὸ 8—1 καὶ 4—8, ὁδὸς Κανακάρη 146, τηλέφ. 28-41. Κατοικία Μουρούζη — Ἀστιγγος 37.

* * *

Νέα Κλινικὴ Ὠτορινολαρυγγολογικὴ Ἰατροῦ κ. ΣΠΡ. ΧΡΥΣΑΝΘΑΚΗ, εἰδικοῦ ὠτορινολαρυγγολόγου. Δέχεται καθ' ἑκάστην, Πλατεῖα Γεωργίου Α' ἀριθ. 9, τηλ. 36-65. Δέχεται καὶ ἠσφαλισμένους Ι.Κ.Α. δι' ἐγχειρήσεις.

* * *

ΚΩΝΣΤ. Λ. ΜΙΧΑΛΟΠΟΥΛΟΣ χειρουργὸς - ὀδοντίατρος, δέχεται εἰς τὸ ἰατρεῖον του (Καραϊσκάκη 110 — Ἑρμοῦ) τὰς συνήθεις ὥρας, τηλ. 45-31.

* * *

Ἀκτινολογικὰ ἐργαστήρια ΚΩΝ ΔΗΜΗΤΡΑΚΟΠΟΥΛΟΥ, Ἰατροῦ - εἰδικοῦ ἀκτινολόγου. Πλατεῖα Γεωργίου Α' — Κορίνθου. Τηλέφ. 32-72.

* * *

Ἀκτινολογικὰ ἐργαστήρια Ἰατροῦ Ν. Κ. ΣΤΑΜΠΟΥΛΟΠΟΥΛΟΥ, εἰδικοῦ ἀκτινολόγου. Δέχεται Ῥήγα Φερραίου 106 (κλινικὴ Κων. Σταμπουλοπούλου), τηλέφ. 39-75.

* * *

ΚΑΣΣΑΝΔΡΑ ΚΑΡΑΛΗ — ΛΕΟΝΤΟΣ Εἰδικὸς Καρδιολόγος Ἐγκατασταθεῖσα εἰς Πάτρας δέχεται καθ' ἑκάστην εἰς τὸ ἰατρεῖόν της, ὁδὸς Μαιζῶνος ἀριθ. 191, Τηλ. 47—37.

* * *

ΑΘΑΝΑΣΙΟΣ — ΤΙΜΟΣ Ι. ΠΑΠΑΔΗΜΗΤΡΙΟΥ. Εἰδικὸς Παιδιατρος. Ἐπὶ σειρὰν ἐτῶν ἐσωτερικὸς ἰατρὸς τοῦ Νοσοκομείου Παίδων «Ἀγλαΐα Κυριακοῦ» Ἀθηνῶν. Ὁδὸς Ἁγίου Νικολάου 41, Τηλεφ. 46—66.

* * *

Ἐγκατεστάθη καὶ λειτουργεῖ εἰς Πάτρας ἀκτινολογικὸν κέντρον Ἁγίου Ἀνδρέου καὶ Γεροκωστοπούλου 4, τηλ. 21-41. Διευθύνεται ὑπὸ τοῦ εἰδικοῦ ἀκτινολόγου, ραδιολόγου, ἀκτινοθεραπευτοῦ κ. ΙΩΑΝΝΟΥ ΠΑΠΑΔΗΜΗΤΡΙΟΥ, τ. Ἐπιμελητοῦ Γ.Κ.Ν.Π. «Ἡ Βασίλισσα Φρειδερίκη».

* * *

Δερματολόγος, ἀφροδισιολόγος ἰατρὸς ΜΙΜΗΣ Α. ΚΑΤΣΑΜΠΑΣ Βούρβαχη 8 (πλατεῖα Γεωργίου Α' 30), τηλ. 28-77. Αἰσθητικὴ δερματολογία (ἀποτριχώσεις κλπ.) σεξουαλικαὶ παθήσεις.

* * *

Ἡ ὀδοντίατρος ΘΕΟΔΩΡΑ ΠΑΠΑΔΟΠΟΥΛΟΥ — ΖΗΝΟΖΗ δέχεται εἰς τὸ ἐπὶ τῆς ὁδοῦ Ἁγίου Νικολάου 33 ὀδοντιατρεῖον της τηλέφ. 30—94.

* * *

ΔΕΡΜΑΤΟΛΟ