ΕΚΛΕΚΤΑΙ ΥΠΟΨΗΦΙΟΤΗΤΕΣ

ΞΕΝΟΦΩΝ Ι. ΧΑΤΖΗΣΑΡΑΝΤΟΣ

ΔΙΚΗΓΟΡΟΣ, ΥΠΟΨΗΦΙΟΣ ΔΗΜΟΤΙΚΟΣ ΣΥΜΒΟΥΛΟΣ ΤΟΥ ΔΗΜΟΥ ΑΘΗΝΑΙΩΝ

Ως ὑποψήφιος Δημοτικὸς Σύμβουλος τοῦ Δήμου Ἀθηναίων εἰς τὸν Συνδυασμὸν τοῦ Δημάρχου Ἀθηναίων Στρατηγοῦ Παυσανίου Καρτούλα, συμπεριλαμβάνεται καὶ ὁ ἐκλεκτὸς συνεργάτης μας καὶ ἔγκριτος τῶν Ἀθηνῶν Δικηγόρος κ. Ξενοφῶν Ι. Χατζησαράντος, τοῦ ὁποίου ἡ μόρφωσις, τὸ ἦθος καὶ τὸ ἀκέραιον τοῦ χαρακτῆρος εἶναι ἀρκούντως γνωστὰ λόγῳ τῶν πολυετῶν αὐτοῦ ἀγώνων ὑπὲρ τῶν ἐθνικῶν ἰδεωδῶν.

Θερμῶς συνιστῶμεν εἰς τοὺς ἐν τῇ Πρωτευούσῃ διαμένοντας συνδρομητὰς καὶ συμπολίτας μας, ὅπως περιβάλωσι μὲ ἐμπιστοσύνην καὶ ἐνισχύσωσι τὴν ὑποψηφιότητα τοῦ κ. Ξενοφῶντος Χατζησαράντου διὰ τοῦ σταυροῦ τῆς προτιμήσεώς των, διότι ἀξίζει νὰ βραβευθῇ μὲ τὴν πανηγυρικὴν ψῆφον τῶν πολιτῶν τῆς πρώτης πόλεως, ἕνας λευκὸς πολιτευτής, μὲ ἦθος, σταθερότητα, πολιτικὴν εὐπρέπειαν, ὁ ὁποῖος ἐπὶ 30ετίαν ἤδη εὑρίσκεται πάντοτε εἰς τὴν πρώτην γραμμὴν τῶν ἐθνικῶν ἀγώνων καὶ τὸν ὁποῖον ἡ Πολιτεία ἐτίμησε διὰ τοῦ παρασήμου τῆς Ἐθνικῆς Ἀντιστάσεως, λόγῳ τῶν ὑψίστων ὑπηρεσιῶν τὰς ὁποίας προσέφερεν εἰς τὴν Ἑλλάδα κατὰ τὴν περίοδον τῆς Κατοχῆς τόσον ὡς ἱδρυτὴς ὅσον καὶ Διευθυντὴς τῆς ἐφημερίδος «Ρ.Ο.» καὶ τῆς ὁμωνύμου ὀργανώσεως Ἐθνικῆς ἀντιστάσεως.

Ἡ Ἐθναρχία Κύπρου διὰ τοῦ Ἐθνάρχου Μακαρίου ἔγραφε κατ' Ἀπρίλιον τοῦ 1955 πρὸς τὸν κ. Χατζησαράντον μεταξὺ τῶν ἄλλων καὶ «... ὁ ἐνθουσιασμὸς καὶ ἡ πίστις μετὰ τῶν ὁποίων ὑπεραμύνεσθε τῶν δικαίων τοῦ Κυπριακοῦ λαοῦ εἶναι ἐνδεικτικὰ ὄχι μόνον τοῦ ἀγνοῦ πατριωτισμοῦ ἀλλὰ καὶ τῶν εὐγενῶν καὶ φιλελευθέρων ἀρχῶν ὑπὸ τῶν ὁποίων ἐμφορεῖσθε...».

ΕΝΑ ΙΔΕΩΔΕΣ ΝΟΣΟΚΟΜΕΙΟΝ ΠΟΛΕΜΙΣΤΩΝ

ΕΙΣ ΤΟ ΤΣΕΛΣΗ

ΛΟΝΔΙΝΟΝ. (Ἰδ. Ὑπηρ.) Τὸ 1682 ὁ Κάρολος Β' ἵδρυσε τὸ Βασιλικὸ Νοσοκομεῖο τοῦ Τσέλση ὡς οἶκον παλαιῶν πολεμιστῶν τοῦ Τακτικοῦ Στρατοῦ, οἱ ὁποῖοι ἦσαν ἀνίκανοι δι' ὑπηρεσίαν. Ὁ Ἰάκωβος Β', ἀδελφὸς τοῦ προηγουμένου, τὸ ἐπεξέτεινε, τελικῶς δὲ συνεπληρώθη ἐπὶ τῆς βασιλείας τοῦ Γουλιέλμου καὶ τῆς Μαίρης.

Μετὰ μίαν περίπου δεκαετίαν οἱ στρατιῶται τοῦ Μάλμπορω ἐπολέμουν μὲ τοὺς Γάλλους, ἡ δὲ κόκκινη στολή, ποὺ φοροῦν σήμερα οἱ τρόφιμοι τοῦ Τσέλση βασίζεται εἰς τὴν στολὴν ἐκείνων τῶν στρατιωτῶν.

Σήμερα ὑπάρχουν τετρακόσιοι περίπου τρόφιμοι, καὶ διὰ νὰ εἰσέλθῃ κανεὶς εἰς αὐτὸ πρέπει νὰ εἶναι στρατιώτης καλοῦ χαρακτῆρος, νὰ ἔχῃ στρατιωτικὴν ἢ ἀναπηρικὴν σύνταξιν, νὰ ἔχῃ ὑπερβῇ τὸ ὄγδοον ἔτος τῆς ἡλικίας του, νὰ εἶναι ἀνύπανδρος καὶ γενικῶς ἀνίκανος νὰ κερδίσῃ τὴν ζωήν του ἢ νὰ φροντίσῃ τὸν ἑαυτόν του.

Ὅταν εἰσέρχεται εἰς τὸ Νοσοκομεῖον παραχωρεῖ τὴν σύνταξίν του ἀντὶ κατοικίας, τροφῆς, ρούχων καὶ ἰατρικῆς περιθάλψεως. Λαμβάνει ἑβδομαδιαίως 7 σελλίνια καὶ κάθε τέσσαρας ἑβδομάδας μίαν λίραν, δύο οὐγγίας καπνὸν δωρεὰν κάθε Παρασκευὴν καὶ 180 δράμ. περίπου μπύρα κάθε Σάββατον, Κυριακὴν καὶ Δευτέραν.

Ἐὰν ἔχῃ σύνταξιν πολιτικὴν ἢ γήρατος ἢ ἄλλα ἀτομικὰ εἰσοδήματα, τὰ διατηρεῖ. Κάθε τρόφιμος ἔχει τὸ δικό του δωμάτιο, ποὺ εἶναι συνδυασμὸς κρεββατοκάμαρας καὶ σαλονιοῦ.

Τὸ Νοσοκομεῖον ἔχει θαυμασίαν βιβλιοθήκην, αἴθουσαν τηλεοράσεως καὶ κουρεῖον ὅπου εἶναι ὅλα δωρεάν, κάθε δὲ Κυριακὴν εἶναι ἀνοικτὸν διὰ τὸ κοινόν, οἱ δὲ τρόφιμοί του μπορεῖ νὰ κάνουν τοὺς ξεναγοὺς ἀντὶ μικρᾶς ἀμοιβῆς. Οἱ γενναῖοι αὐτοὶ στρατιῶται τοῦ παλαιοῦ καιροῦ ζοῦν πράγματι εἰς μίαν ἀτμόσφαιραν συναδελφότητος καὶ ἀγάπης ποὺ τόσον πολὺ χρειάζεται σήμερα ὅλος ὁ κόσμος.

ΓΡΑΜΜΑΤΑ ΑΠΟ ΤΗΝ ΜΟΣΧΑΝ

ΡΩΣΟΣ ΚΑΤΕΣΚΕΥΑΣΕ ΜΙΑ ΗΛΙΑΚΗ ΚΟΥΖΙΝΑ ΜΕ 400 ΜΙΚΡΟΥΣ ΚΑΘΡΕΠΤΑΣ

Η ΕΦΕΥΡΕΣΙΣ ΕΝΟΣ ΣΥΝΤΑΞΙΟΥΧΟΥ

ΜΟΣΧΑ (Ἰδ. Ὑπ.) Ὁ ὑφηγητὴς τοῦ Κρατικοῦ πανεπιστημίου τοῦ Οὐζμπεκιστὰν Α. Κότσνεφ, ὁ ὁποῖος ἀσχολεῖται μὲ ἔρευνας εἰς τὸν τομέα τῆς πρακτικῆς χρησιμοποιήσεως τῆς ἡλιακῆς ἐνεργείας, ἐπεσκέφθη τὴν κατοικίαν τοῦ ὀγδοηκονταετοῦς συνταξιούχου Ντανίλα Μουζικάντοφ. Ὁ ἐπιστήμων εἶδε μίαν πραγματικὴ ἡλιακὴ κουζίνα, ἡ δὲ κόκκινη στολή, ποὺ φοροῦν σήμερα οἱ τρόφιμοι τοῦ Τσέλση βασίζεται εἰς τὴν στολὴν ἐκείνων τῶν στρατιωτῶν.

Σήμερα ὑπάρχουν τετρακόσιοι περίπου τρόφιμοι, καὶ διὰ νὰ εἰσέλθῃ κανεὶς εἰς αὐτὸ πρέπει νὰ εἶναι στρατιώτης καλοῦ χαρακτῆρος, νὰ ἔχῃ στρατιωτικὴν ἢ ἀναπηρικὴν σύνταξιν, νὰ ἔχῃ ὑπερβῇ τὸ ὄγδοον ἔτος τῆς ἡλικίας του, νὰ εἶναι ἀνύπανδρος καὶ γενικῶς ἀνίκανος νὰ κερδίσῃ τὴν ζωήν του ἢ νὰ φροντίσῃ τὸν ἑαυτόν του.

Ὅταν εἰσέρχεται εἰς τὸ Νοσοκομεῖον παραχωρεῖ τὴν σύνταξίν του ἀντὶ κατοικίας, τροφῆς, ρούχων καὶ ἰατρικῆς περιθάλψεως. Λαμβάνει ἑβδομαδιαίως 7 σελλίνια καὶ κάθε τέσσαρας ἑβδομάδας μίαν λίραν, δύο οὐγγίας καπνὸν δωρεὰν κάθε Παρασκευὴν καὶ 180 δράμ. περίπου μπύρα κάθε Σάββατον, Κυριακὴν καὶ Δευτέραν.

Ἐὰν ἔχῃ σύνταξιν πολιτικὴν ἢ γήρατος ἢ ἄλλα ἀτομικὰ εἰσοδήματα, τὰ διατηρεῖ. Κάθε τρόφιμος ἔχει τὸ δικό του δωμάτιο, ποὺ εἶναι συνδυασμὸς κρεββατοκάμαρας καὶ σαλονιοῦ.

Τὸ Νοσοκομεῖον ἔχει θαυμασίαν βιβλιοθήκην, αἴθουσαν τηλεοράσεως καὶ κουρεῖον ὅπου εἶναι ὅλα δωρεάν, κάθε δὲ Κυριακὴν εἶναι ἀνοικτὸν διὰ τὸ κοινόν, οἱ δὲ τρόφιμοί του μπορεῖ νὰ κάνουν τοὺς ξεναγοὺς ἀντὶ μικρᾶς ἀμοιβῆς. Οἱ γενναῖοι αὐτοὶ στρατιῶται τοῦ παλαιοῦ καιροῦ ζοῦν πράγματι εἰς μίαν ἀτμόσφαιραν συναδελφότητος καὶ ἀγάπης ποὺ τόσον πολὺ χρειάζεται σήμερα ὅλος ὁ κόσμος.

ΕΠΙΣΤΗΜΟΝΙΚΑ ΘΕΜΑΤΑ

18 ΔΙΣ. ΓΑΛΛΟΝΙΑ ΝΕΡΟ ΧΥΝΕΤΑΙ ΣΤΗ ΘΑΛΑΣΣΑ ΚΑΘΕ ΛΕΠΤΟ ΤΗΣ ΩΡΑΣ!

Η ΑΠΟΓΥΜΝΩΣΙΣ ΤΩΝ ΜΕΤΑΛΛΕΥΜΑΤΩΝ

ΟΥΑΣΙΓΚΤΩΝ. Πληροφορίες διὰ τὴν ροὴ τῶν ποταμῶν καὶ δείγματα δύο λιτρῶν νεροῦ ποὺ προέρχονται ἀπὸ τοὺς 60 κυριωτέρους ποταμοὺς τοῦ κόσμου ἀρχίζουν νὰ συγκεντρώνονται στὸ Ἀμερικανικὸ Γεωλογικὸ Ἰνστιτοῦτο τῆς Οὐάσιγκτων. Αὐτὸ τὸ ἔργον εἶναι ἕνα μέρος μιᾶς παγκοσμίου ἐκστρατείας γιὰ νὰ γίνῃ γνωστὸ πόσο νερὸ ρέει στοὺς ὠκεανοὺς καὶ πόση γῆ οἱ ποτάμοι μεταφέρουν ὑπὸ τὴν μορφὴν διαλελυμένων στερεῶν. Ἡ χημικὴ αὐτὴ ἀπογύμνωσις ἤδη ἡ διάλυσις τῆς ὕλης τῶν μεταλλευμάτων ἀπὸ τοὺς βράχους καὶ τὸ χῶμα, εἶναι μία φυσικὴ λειτουργία ποὺ ἀποτελεῖ ἕνα μεγάλο τμῆμα τῆς συνεχοῦς διαβρώσεως τῶν ὀγκῶν τοῦ πλανήτου μας, ποὺ μετατρέπονται σὲ ἰλύν ἀπὸ τὴν ὁποίαν προέρχεται τὸ ἀλάτι καὶ ἄλλα ὀρυκτὰ τῶν ὠκεανῶν.

Οἱ ἐπιστήμονες ποὺ ἀσχολοῦνται στὴ Γεωχημία καὶ Ὑδρολογία συναντοῦσαν ἐμπόδια στὴν ἐργασία τους, γιατὶ δὲν εἶχαν στὴ διάθεσί τους πληροφορίες σχετικές.

Οἱ πληροφορίες ποὺ τώρα συλλέγονται ἔχουν μεγάλην σημασίαν καὶ σὲ ἄλλα τεχνικὰ προβλήματα, ὅπως ὁ ὑπολογισμὸς τῆς ὅλης ποσότητος τοῦ νεροῦ ποὺ μεταφέρεται, ἡ σχέσις μεταξὺ ροῆς καὶ πτώσεώς του, ποιὰ εἶναι ἡ ἐπίδρασις στὴ Γῆ τοῦ ἁλατιοῦ, ποὺ μεταφέρεται στὴ θάλασσα κλπ.

Γιὰ τὰ διαλελυμένα στερεὰ ὑπολογίζεται ὅτι κυμαίνονται ἀπὸ 280.000 τόννους στὴν ὥρα στὴν ὁλικὴ ποσότητα τοῦ νεροῦ ποὺ ρέει πρὸς τὴν θάλασσα καὶ ποὺ ὑπολογίζεται ὅτι εἶναι 18.000.000.000 γαλλόνια τὸ λεπτό.

Τὰ δείγματα θὰ ληφθοῦν 4 φορὲς τὸ χρόνο ἀπὸ τὸ στόμιο τοῦ ποταμοῦ καὶ σὲ σημεῖον ὅπου ἡ φυσικὴ περιδίνησις ἐξασφαλίζει ἀντιπροσωπευτικὴ δειγματοληψία καὶ πολὺ μακρυὰ ἀπὸ τὴν θάλασσα, γιὰ νὰ ἀποφευχθῇ ἡ σύγχυσις. Μία σειρὰ ἀπὸ δείγματα θὰ ληφθῇ στὸ ὑψηλὸ σημεῖο τῆς ροῆς, ἄλλη στὸ χαμηλὸ καὶ ἄλλη σὲ δύο τμήματα, τὸ ἕνα ὀλίγον ἐπάνω ἀπὸ τὴ μέση ροή καὶ τὸ ἄλλο λίγο κάτω ἀπ' αὐτή. Τὰ δείγματα πεὐθὰ περιέχουν λάσπη θὰ φιλτράρωνται ταυτοχρόνως μὲ τὴν βοήθειαν μιᾶς μοναδικῆς στὸ εἶδος της ἀλλὰ ἀτλῆς συσκευῆς. Μονάχα τὰ διαλελυμένα στερεὰ συμπεριλαμβάνονται στὸ πρόγραμμα. Ἡ συγκέντρωσις πληροφοριῶν γιὰ τὰ στερεὰ ποὺ μεταφέρονται στὸ λασπῶδες νερὸ εἶναι ἕνα ἄλλο πρόβλημα, ποὺ ὅταν πρόκειται νὰ ἀντιμετωπισθῇ θὰ δημιουργήσῃ μεγάλες δυσκολίες συσχετισμοῦ μὲ τὸ ὑπὸ ἐξέτασιν πρόβλημα γιατὶ εἶναι τελείως διαφορετικό.

Εἶναι ἡ πρώτη φορὰ ὅτι τέτοιου εἴδους ἀναλύσεις γίνονται σὲ τόσον εὐρεῖαν κλίμακα καὶ ἡ μελέτη αὐτὴ θὰ φέρῃ σὲ πρακτικὴ χρησιμοποίησι τὴν φασματοσκοπικὴ ἀνάλυσι τοῦ νεροῦ.

Οἱ 65 ποταμοὶ ἀντιπροσωπεύουν τὸ 75 ο/ο τῆς ὅλης ροῆς πρὸς τὴν θάλασσα καὶ ὅταν ὁλοκληρωθῇ ἡ ἐξέτασίς τους τότε θὰ μελετηθῇ καὶ τὸ ὑπόλοιπο γιὰ νὰ ἔχουμε τὴν ὅλη εἰκόνα τοῦ θέματος.

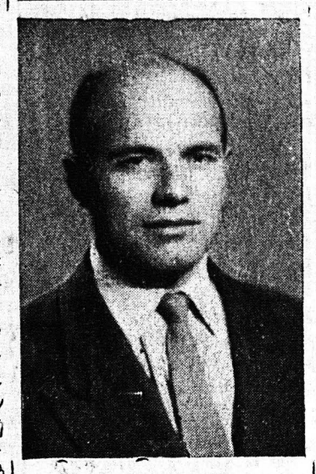

Ὁ Πρωτοπαλαιστὴς μας Κ. ΑΝΔΡΙΟΠΟΥΛΟΣ ἢ ΝΤΟΥΦΑΛΟΣ ἐμπορικὸς ἀντιπρόσωπος ὑποψήφιος δημ. σύμβουλος ΣΥΝΔΥΑΣΜΟΥ ΦΩΤΗΛΑ

ΤΟ ΑΡΘΡΟΝ ΤΗΣ κ. ΛΕΝΑΣ ΚΟΥΤΣΟΧΕΡΑ

ΣΥΝΕΧΕΙΑ ΕΚ ΤΗΣ 1ης ΣΕΛΙΔΟΣ

ριμνα καὶ τὴν ἀνησυχία τῆς γυναίκας. Καὶ τὰ Ἀδελφάτα τῶν Ἱδρυμάτων χωρὶς τὴν εὐεργετικὴ συμπαράστασι τῆς δημότιδος δὲν μποροῦν νὰ ἀποδώσουν ὅσο πρέπει. Τὸ βρέφος, τὸ παιδί, ὁ ἀσθενὴς κινοῦντι σὲ ἕνα χῶρο γνώριμο τῆς γυναίκας καὶ ποὺ κατὰ ἕνα ποσοστὸν τῆς ἀνήκει δικαιωματικά. Καὶ ποιὸς καλόπιστος δημότης μπορεῖ νὰ μὴν ἀναγνωρίσῃ τὸ ἀπαραίτητον τῆς παρουσίας τῆς δημότιδος σὲ αὐτὰ τὰ ἀδελφάτα καὶ στὶς Ἐπιτροπὲς τοῦ Δήμου, ἀπὸ ὅπου ρυθμίζονται τὰ σχετικὰ θέματα; Ἐρωτήματα ποὺ δὲν θὰ εἶχαν κανένα νόημα ἂν δὲν ἐζούσαμε τὴν ἑλληνικὴ πραγματικότητα, ποὺ ἐκρατοῦσε ἕως τὰ τελευταῖα χρόνια τὶς Ἑλληνίδες μακρυὰ ἀπὸ τοὺς Δήμους καὶ τὶς Κοινότητες καὶ ποὺ μόλις τελευταῖα ἐπέτρεψε τὴν δειλὴ παρουσία τῆς Ἑλληνίδος στὴν δημοτικὴ μας διοίκησι. Καὶ ὑπομνήσεις ὄχι καὶ τόσον ἄσκοπες πρὸς τοὺς δημότες καὶ τὶς δημότιδες ποὺ πρέπει νὰ πάψουν νὰ εἶναι φειδωλοὶ προκειμένου νὰ ἐμπλουτίσουν τὸ δημοτικὰ καὶ κοινοτικὰ συμβούλια μὲ περισσότερες Ἑλληνίδες.

ΛΕΝΑ Ι. ΚΟΥΤΣΟΧΕΡΑ

ΠΕΡΙΕΡΓΑ

ΘΑ ΔΙΕΛΘΗ ΤΑΣ ΑΛΠΕΙΣ ΕΠΙΒΑΙΝΩΝ ΕΛΕΦΑΝΤΟΣ

ΓΚΡΕΝΟΜΠΛ. Ὅπως πρὸ 22 αἰώνων ὁ Ἀννίβας, ἔτσι καὶ σήμερον ὁ Βρετανὸς καθηγητὴς καὶ ἱστορικὸς Δρ Χόϋτ θὰ διέλθῃ τὰς Ἄλπεις τὸ προσεχὲς θέρος, ἐπιβαίνων ἑνός... ἐλέφαντος ἀκολουθῶν τὴν ἰδίαν διαδρομὴν ποὺ ὁ Καρχιδόνιος κατακτητὴς ἐχρησιμοποίησε τὸ 219 π.χ. Ὁ δρ Χόϋτ θὰ ἀναχωρήσῃ ἐκ τῆς Γκρενόμπλ διὰ νὰ φθάσῃ εἰς τὸ Τουρῖνον. Ὁ Ἄγγλος ἱστορικὸς θὰ δανεισθῇ δεκαετῆ ἐλέφαντα ἀπὸ τὸν ζωολογικὸν κῆπον τοῦ Τουρίνου, ὁ ὁποῖος θὰ πρέπῃ νὰ διέλθῃ περιοχὴν τῶν Ἄλπεων ὕψους 2200 μέτρων.

ΜΕΤΑ ΤΑ... 3.950 ΦΙΛΙΑ ΑΡΧΙΖΟΥΝ ΤΑ ΔΑΓΚΩΜΑΤΑ!

ΣΑΝ ΦΡΑΝΤΣΙΣΚΟ. Ἀσφαλῶς ὅλα τὰ παράξενα συμβαίνουν εἰς τὰς Ἡνωμένας Πολιτείας. Ἕνα ζεῦγος ἀρραβωνιασμένων εἶχον ἀναλάβει τὴν ὑποχρέωσιν ἔναντι χρηματικῆς ἀμοιβῆς ὅπως ... φιλήσουν δέκα χιλιάδες φορὲς πρὸ τοῦ συστήματος τηλεοράσεως κάποιας ἑταιρείας τοῦ Σὰν Φραντσίσκο. Πράγματι, τὴν πρώτην ὥραν κατώρθωσαν ν' ἀνταλλάξουν 2000 φιλιὰ ἐνῶ τὴν δευτέραν ἔφθασαν τὰ 1200 καὶ τὴν τρίτην μόνον 750! Τὴν τετάρτην ὅμως, ὥραν οἱ ἰθύνοντες τὴν ἐκπομπὴν ἠναγκάσθησαν νὰ διακόψουν τό... θέαμα διότι οἱ ἀρραβωνιασμένοι ἤρχισαν νά... ἀλληλοδαγκώνωνται ἀντὶ νὰ φιλιῶνται!

Η ΙΤΑΛΙΚΗ ΤΡΟΧΑΙΑ ΜΕΛΟΠΟΙΕΙ ΣΥΝΘΗΜΑΤΑ!

ΡΩΜΗ. Ἡ Ἰταλικὴ Ἀστυνομία ἐπενόησε μίαν νέαν μέθοδον διὰ νὰ ὑπενθυμίζῃ εἰς τοὺς πεζοὺς νὰ διέρχωνται διὰ τῶν λευκῶν διαβάσεων καὶ γενικῶς νὰ σέβωνται τοὺς κανόνας τῆς Τροχαίας. Ἡ ἐν λόγῳ μέθοδος συνίσταται εἰς τὴν τοποθέτησιν μεγαφώνων εἰς κάθε διάβασιν, ποὺ ἀντὶ ν' ἀναμεταδίδουν τραγούδια ἢ ἐμβατήρια, θὰ ὑπενθυμίζουν εἰς τοὺς διερχομένους, σὲ σκοποὺς διαφόρων γνωστῶν τραγουδιῶν, τάς... διατάξεις τῆς Τροχαίας Κινήσεως!

ΠΟΛΕΜΙΚΑ ΟΠΛΑ ΑΠΟ ΧΑΛΥΒΑ ΚΑΙ... ΝΑΪΛΟΝ

ΟΥΑΣΙΓΚΤΩΝ. Ἐντὸς ὀλίγου οἱ Ἀμερικανοὶ στρατιῶται δὲν θὰ ταλαιπωροῦνται διὰ νὰ διατηροῦν τὰ τουφέκια των καθαρὰ καὶ ποὺ πολλὲς φορὲς τοὺς ἐστοίχιζε τὴν ἀπώλειαν τῆς ἐξόδου των. Καὶ τοῦτο διότι μία Ἀμερικανικὴ Ἑταιρεία παραγωγῆς ὅπλων κατεσκεύασε καὶ πρόκειται νὰ παραδώσῃ εἰς τὰς Ἑνόπλους Δυνάμεις τῶν Ἡνωμένων Πολιτειῶν, νέα τουφέκια κατασκευασμένα ἀπὸ... νάϋλον καὶ εἰδικὸ χάλυβα. Τὰ νέα αὐτὰ ὅπλα οὔτε σκουριάζουν, οὔτε παθαίνουν ἐμπλοκὰς καὶ οὔτε ἀλλοιώνεται ἡ εὐθυβολία των.

ΠΑΡΑΔΟΞΟΣ ΑΠΟΦΑΣΙΣ ΓΑΛΛΙΚΟΥ ΔΙΚΑΣΤΗΡΙΟΥ

ΜΠΟΡΝΤΩ. Μίαν πολὺ περίεργον ἀπόφασιν ἔλαβε κατ' αὐτὰς κάποιο δικαστήριο τῆς πόλεως. Ὅταν ὁ Μαρσὲλ Ζιρὼ ἐπληροφορήθη τὸν γάμον τῆς πρώην συζύγου του, ἠσθάνθη κάποιαν ἀνακούφισιν, ἀφοῦ θὰ ἔπαυε τὴν καταβολὴν τῆς μηνιαίας πρὸς αὐτὴν διατροφῆς. Δυστυχῶς, ὅμως, δι' αὐτὸν ὁ δεύτερος σύζυγος τῆς πρώην γυναικός του ἀπέθανε δύο μῆνας μετὰ τὸν γάμον του καὶ ἡ χήρα ἐζήτησε καὶ πάλιν ἀπὸ τὸ δικαστήριον ὅπως ὁ ἐπιζῶν πρώην σύζυγός της ἐπαναρχίσῃ τὴν καταβολὴν τῆς διακοπείσης διατροφῆς. Καὶ τὸ δικαστήριον, λαβὸν ὑπ' ὄψιν ὅτι τὸ διαζύγιον ἐξεδόθη εἰς βάρος τοῦ Ζιρώ, ἀπεφάνθη καὶ ὑπεχρέωσεν αὐτὸν ὅπως καταβάλῃ μηνιαίαν ἀποζημίωσιν εἰς τὴν χήραν, μέχρις ὅτου αὕτη ἐξεύρει τρίτον... ἄνδρα!

ΕΠΑΙΤΑΙ ΕΦΟΔΙΑΖΟΝΤΑΙ ΜΕ ΕΙΔΙΚΑΣ ΤΑΥΤΟΤΗΤΑΣ

ΝΕΟΝ ΔΕΛΧΙ. Διὰ πρώτην φορὰν οἱ «Σαντοὺς» ζητιάνοι τῶν Ἰνδιῶν, θὰ λάβουν εἰδικὰς ταυτότητας ἀπὸ τὸν «Σύνδεσμόν» των, θεωρημένες ἀπὸ τὰς ἐπισήμους ἀρχάς. Καὶ τοῦτο ἵνα δυνηθῇ ἡ Ἀστυνομία νὰ ξεχωρίζῃ τοὺς πραγματικοὺς «Σαντοὺς» ἀπὸ τὰς χιλιάδας τῶν παρεισάκτων ψευδοζητιάνων τῆς χώρας.

Ἐπιστολαὶ ΠΡΟΣ ΤΗΝ ΗΜΕΡΑΝ

Ν. ΒΕΤΣΟΣ: Ο ΕΝΔΕΔΕΙΓΜΕΝΟΣ

Ἀγαπητὴ Ἡμέρα

Μερικοὶ φίλοι καὶ γνώριμοι μοῦ λέγουν ποῖον θὰ ψηφίσωμεν εἰς τὰς Δημοτικὰς ἐκλογάς; Ἐγὼ λέγω θὰ ψηφίσω τὸν κ. Ν. Βέτσον, ἄν καὶ δὲν γνωρίζω αὐτὸν προσωπικῶς, γνωρίζω ὅμως τὰ ἔργα του. Ἡ ἀτυχήσασα τὰ τελευταῖα ἔτη πόλις τῶν Πατρῶν πρέπει σήμερον νὰ εὕρῃ τὸν πραγματικὸν ὁδηγόν της. Ἡ πόλις τῶν Πατρῶν ἡ ὡραιοτέρα τῆς Ἑλλάδος πρέπει νὰ ἐκλέξῃ αὐτὴν τὴν φορὰν τὸν πλέον ἱκανὸν καὶ δραστήριον καὶ ἕνας τοιοῦτος εἶναι μόνον ὁ κ. Ν. Βέτσος, ὅστις εἶναι αὐτοδημιούργημα, ἀεικίνητος, ἐργατικώτατος. Αὐτὴν τὴν κρίσιμον φορὰν πρέπει νὰ προσέξῃ ὁ λαὸς τῶν Πατρῶν, διότι ἡ πόλις μας καθυστέρησε πάρα πολύ.

Τὸν κ. Ν. Βέτσον τὸν στέλνει σήμερον ἡ Θεία Πρόνοια.

Ἡ ἀτυχήσασα πόλις τῶν Πατρῶν πρέπει νὰ καταστῇ βιομηχανικὸν κέντρον καὶ τοῦτο θὰ ἐπιτευχθῇ μόνον μὲ τὴν ἐκλογὴν τοῦ κ. Ν. Βέτσου διότι θὰ περιορισθῇ ἡ ἀνεργία.

Σήμερον δὲν πρόκειται νὰ ἐκλέξωμεν καλὸν ἢ ἀγαθὸν Δήμαρχον, οὔτε ἕνα ἄπειρον μειράκιον. Πρόκειται περὶ τῆς τύχης τῆς πόλεως, ἥτις ἢ πρέπει νὰ μείνῃ εἰς ληθαργικὴν κατάστασιν ἢ ἀξιόλογον βιομηχανικὸν κέντρον.

Ἐγὼ δὲν περιμένω διορισμὸν ἢ οἰκονομικὴν ἐνίσχυσιν, ἐξενητεύθην καὶ ἐξετίμησα τί ἐστὶ Πατρὶς καὶ ἦλθον εἰς τὴν πόλιν ὅπου ἐγεννήθην ἵνα ἀφήσω τὰ ὀστᾶ. Ἐγὼ ἕνα μόνον εὑρίσκω κατάλληλον ἵνα ἀναλάβῃ τὸ πηδάλιον τοῦ Δημοτικοῦ σκάφους καὶ αὐτὸς εἶναι μόνον ὁ κ. Ν. Βέτσος.

ΤΑΚΗΣ Δ. ΓΙΑΝΝΑΚΟΠΟΥΛΟΣ
(Διαμείνας ἐπὶ 30 ἔτη εἰς Ἡνωμένας Πολιτείας, Ἀμβοῦργον Γερμανίας καὶ Λονδῖνον).

ΑΙ ΕΚΛΟΓΑΙ ΕΙΣ ΤΑΣ ΕΠΑΡΧΙΑΣ

ΒΑΡΔΑ

—Ὁ ἐξαιρετικὸς συνδυασμὸς τοῦ κ. Ἀρ. Οἰκονομοπούλου

ΒΑΡΔΑ. (Ἐκτάκτου συνεργάτου). Ἡ κωμόπολίς μας στηρίζει τὰς ἐλπίδας της εἰς τὴν παράταξιν, τῆς ὁποίας ἡγεῖται ὁ ἀξιαγάπητος καὶ δημιουργικὸς συμπολίτης μας ἰατρὸς κ. Ἀρ. Οἰκονομόπουλος. Ἡ παράταξίς του ἀποτελεῖται ἀπὸ νέους δραστηρίους διαφόρων παρατάξεων, οἱ ὁποῖοι συνεργάζονται δι' ἕνα σκοπόν: τὴν ἀνόρθωσιν τῆς Βάρδας.

Ὅσοι ἀγαποῦν τὴν Βάρδα καὶ βλέπουν σωστὰ τὸ συμφέρον τῆς κωμοπόλεως, θὰ συσπειρωθοῦν περὶ τὸ ψηφοδέλτιον τοῦ κ. Οἰκονομοπούλου.

ΔΙΑΚΟΠΤΟ

—Ὁ συνδυασμὸς κ. Ἰω. Ράπτη

ΔΙΑΚΟΠΤΟΝ. (Τοῦ ἀνταποκριτοῦ μας). Ζωηρὸς ἤρχισεν εἰς τὴν κοινότητά μας ὁ προεκλογικὸς ἀγὼν διὰ τὰς κοινοτικὰς ἐκλογὰς τῆς προσεχοῦς Κυριακῆς. Κατηρτίσθησαν δύο συνδυασμοί, ὁ πρῶτος ὑπὸ τὸν κ. Ἰωάννην Ράπτην καὶ ὁ δεύτερος ὑπὸ τὸν κ. Δημ. Μέρην. Ὁ κ. Ι. Ράπτης κατήρτισε συνδυασμὸν ἀντιπροσωπευτικὸν τῶν κατοίκων τῆς κοινότητος, ὑπερκομματικὸν καὶ ἐκτὸς πάσης πολιτικῆς χροιᾶς. Ἡ μοναδικὴ ἐπιδίωξίς του θὰ εἶναι ἡ ἐξυπηρέτησις τῶν γενικῶν συμφερόντων τῆς κοινότητος διὰ τῆς προαγωγῆς καὶ ἐπιλύσεως τόσων σοβαρῶν ζητημάτων τὰ ὁποῖα ἀπασχολοῦν τοὺς κατοίκους Διακοπτοῦ.

Πιστεύεται γενικῶς ὅτι οἱ ἐκλογεῖς θὰ ἐκτιμήσουν τὰς ἀγαθὰς προθέσεις τοῦ κ. Ράπτη καὶ θὰ τιμήσουν διὰ τῆς ψήφου των τὸν συνδυασμόν του πρὸς τὸ συμφέρον των.

Κούμαρος

ΑΜΦΙΛΟΧΙΑ

—Προεκλογικὰ ἐπεισόδια

ΑΜΦΙΛΟΧΙΑ. (Ἐκτάκτου συνεργάτου). Εἰς τὴν κεντρικὴν πλατεῖαν τῆς Ἀμφιλοχίας καὶ ἐντὸς τοῦ ἐστιατορίου Δημ. Σουλτάνη, συνεπλάκησαν ὀπαδοὶ ἀντιθέτων δημοτικῶν ψηφοδελτίων μὲ συνέπειαν τὴν ἐπανειλημμένην ἐπέμβασιν τῶν ὀργάνων τῆς τάξεως πρὸς διαχωρισμὸν τῶν συμπλακέντων.

Τ' ἀνωτέρω ἀποτελοῦν σαφῆ ἔνδειξιν τοῦ πείσμονος τοῦ προεκλογικοῦ ἀγῶνος ποὺ διεξάγεται ἐδῶ, μεταξὺ τοῦ νῦν δημάρχου κ. Ἀνδρέα Πανέτα, ὑποστηριχθέντος κατὰ τὸ παρελθὸν ὑπὸ τοῦ Ὑπουργοῦ κ. Ἀνδρέα Στράτου, τοῦ κτηματίου ὑποψηφίου Λ. Γερομήτσου τῆς αὐτῆς παρατάξεως καὶ τοῦ ὑπὸ τὸν κ. Χρ. Κωστάκην, ψηφοδελτίου τῆς ἐθνικῆς ἀντιπολιτεύσεως, ὑποστηριζομένου ὑπὸ τοῦ βουλευτοῦ καὶ τέως ὑπουργοῦ κ. Στ. Χούτα. Ἐξαιρετικὸν ἐνδιαφέρον εἰς τοὺς ἐκλογεῖς παρουσιάζει ἡ κάθοδος εἰς τὸν ἀγῶνα ὡς ὑποψηφίου προέδρου τοῦ Δημοτικοῦ Συμβουλίου εἰς τὸ ὑπὸ τὸν κ. Κωστάκην ψηφοδέλτιον τοῦ κ. Σπυρίδωνος Νικ. Καμπάνα, πρώην προέδρου—δημάρχου Ἀμφιλοχίας καὶ νομαρχιακοῦ συμβούλου Αἰτωλοακαρνανίας.

Ἡ πλουσία ὑπὲρ τῆς ὅλης περιοχῆς δρᾶσις κατὰ τὸ παρελθὸν τοῦ κ. Σπυρίδωνος Καμπάνα προοιωνίζει ὅτι θὰ ὑποστηριχθῇ οὕτος μετὰ φανατισμοῦ διὰ τοῦ σταυροῦ προτιμήσεως τῶν ἐκλογέων, ὥστε, ἀναλαμβάνων τὴν προεδρίαν τοῦ δημοτικοῦ συμβουλίου, νὰ συμβάλῃ ὡς καὶ κατὰ τὸ παρελθόν, εἰς τὴν εὐημερίαν καὶ πρόοδον τῆς Ἐπαρχίας Βάλτου.

ΔΙΑΚ