Η ΕΚΘΕΣΙΣ ΤΟΥ ΔΙΟΙΚΗΤΟΥ ΤΗΣ ΤΡΑΠΕΖΗΣ ΕΛΛΑΔΟΣ ΕΙΣ ΤΗΝ ΤΑΚΤΙΚΗΝ ΓΕΝ. ΣΥΝΕΛΕΥΣΙΝ ΤΩΝ ΜΕΤΟΧΩΝ

ΣΥΝΕΧΕΙΑ ΕΚ ΤΗΣ 1ης ΣΕΛΙΔΟΣ

σικῆς σημασίας εἶναι ὅτι ὑπὸ τὰς διεθνῶς εὐρύτερον διαμορφουμένας ἀνταγωνιστικὰς συνθήκας εἶναι ἀπαραίτητος ἡ εἰς σταθερῶς ἱκανοποιητικὰς καὶ ἐλεγχομένας ποιότητας καὶ εἰς διεθνεῖς τιμὰς προσφορὰ τῶν ἐξαγωγίμων μας εἰδῶν διὰ τῆς χρησιμοποιήσεως συγχρόνων μαζικῶν μεθόδων διαφημίσεως.

Ἀμερικανικὴ βοήθεια

Ἡ συνεχιζομένη μεγάλη ἐπιβάρυνσις ἐκ τῶν ἀμυντικῶν δαπανῶν καὶ ἡ σοβαρὰ πίεσις ἐπὶ τοῦ ἰσοζυγίου πληρωμῶν καθιστοῦν ἀναπόφευκτον τὴν ἐξάρτησιν τῆς ἑλληνικῆς οἰκονομίας ἐκ τῆς ἀμερικανικῆς βοηθείας. Εἶναι ἄρα ἀναγκαῖον καὶ δίκαιον ἡ ἀμυντικὴ βοήθεια νὰ ἀνταποκρίνεται περισσότερον πρὸς τὰς ὑπερβαλλούσας ἀμυντικὰς δαπάνας τῆς Ἑλλάδος, ἐν συγκρίσει πρὸς ἄλλας οἰκονομικῶς ἰσχυροτέρας χώρας, καὶ εἶναι ἐπίσης οὐσιῶδες ἡ βοήθεια αὕτη νὰ παρέχεται ὑπὸ μορφὴν δωρεᾶς, ἐφόσον ἀποτελεῖ ἀντιστάθμισμα καθαρῶς καταναλωτικῶν δαπανῶν, αἱ ὁποῖαι δὲν συμβάλλουν εἰς τὴν αὔξησιν τοῦ ἐθνικοῦ προϊόντος καὶ εἰς τὴν δημιουργίαν πηγῶν συναλλαγματικῶν ἐσόδων.

Παρὰ τὴν ἐπανειλημμένως εἰς τὸ παρελθὸν ἀναγνωρισθεῖσαν τῆς ἀνάγκης ἐξισώσεως τῶν ἀμυντικῶν βαρῶν τῶν συμμετεχουσῶν εἰς τὸ ΝΑΤΟ χωρῶν οὐδεμία πρὸς τοῦτο διαδικασία καθιερώθη καὶ τὸ πρόβλημα δὲν ἀντεμετωπίσθη συστηματικῶς ἐντὸς τοῦ πλαισίου τῆς Ἀτλαντικῆς συμμαχίας εἰμὴ μόνον διὰ τῆς παρεχομένης βοηθείας ἐκ μέρους τῶν Ἡνωμένων Πολιτειῶν τῆς Ἀμερικῆς. Θὰ ἐδικαιολογεῖτο δὲ πρὸς τὴν Ἑλλάδα βοήθεια διὰ τὴν στήριξιν τῆς ἀμυντικῆς προσπαθείας οὐσιωδῶς ἀνωτέρα τῆς παρεχομένης καὶ ὑπὸ μορφὴν δωρεᾶς καὶ ὄχι δανεισμοῦ.

Μεταβολαὶ εἰς τὰς τραπεζικὰς καὶ πιστωτικὰς σχέσεις

Τὸ κυριώτερον χαρακτηριστικὸν τῶν πιστωτικῶν ἐξελίξεων κατὰ τὸ 1958 ὑπῆρξεν ἡ συνέχισις τοῦ ὑψηλοῦ ρυθμοῦ εἰσροῆς καταθέσεων εἰς τὰς ἐμπορικὰς Τραπέζας καὶ τὰ Ταχυδρομικὰ Ταμιευτήρια καὶ ἡ ἐκ ταύτης αὔξησις τῶν χορηγήσεων τῶν ἐμπορικῶν τραπεζῶν μὲ ρυθμὸν οὐσιωδῶς ὑψηλότερον τῆς ἀνόδου τῆς παραγωγῆς καὶ τῆς οἰκονομικῆς δραστηριότητος.

Ἡ κυριωτέρα ὅμως συνέπεια τῆς λίαν σημαντικῆς αὐξήσεως τῆς τραπεζικῆς χρηματοδοτήσεως κατὰ τὰ δύο τελευταῖα ἔτη ἦτο ἰδίως ἡ ἐπέκτασις τῶν πιστωτικῶν σχέσεων μεταξὺ τῶν βιομηχάνων καὶ ἐμπόρων, ὡς καὶ τῶν ἐπὶ πιστώσει πωλήσεων πρὸς τοὺς καταναλωτάς. Κατὰ τὰς ὑπαρχούσας ἐνδείξεις ἡ γενικὴ αὐτὴ ἐπέκτασις τῶν πιστωτικῶν σχέσεων ὑπῆρξε κατὰ πολὺ ταχυτέρα τῆς αὐξήσεως τῆς ἐγχωρίου παραγωγῆς καὶ τοῦ συνολικοῦ κύκλου ἐργασιῶν.

Ἡ μείωσις τῶν ἐπιτοκίων

Ἡ συνέχισις ὑψηλοῦ ρυθμοῦ εἰς τὴν συγκέντρωσιν τῶν καταθέσεων καὶ ἡ γενικωτέρα πρόοδος πρὸς τὴν ἐξυγίανσιν τῶν νομισματικῶν καὶ πιστωτικῶν συνθηκῶν ἐπέτρεψε τὴν μείωσιν τῶν ἐπιτοκίων τῶν τραπεζικῶν καταθέσεων.

Πρέπει πάντως νὰ τονισθῆ ὅτι τὰ ὑπὸ τῆς Νομισματικῆς Ἐπιτροπῆς ἑκάστοτε καθοριζόμενα ἐπιτόκια τῶν χορηγήσεων ὑπῆρξαν πάντοτε καὶ παραμένουν τὰ ἀνώτατα ἐπιτρεπόμενα, ἀναγνωριζομένης τῆς εὐχερείας εἰς τὰς τραπέζας ὅπως κατ' ἐκτίμησίν των καὶ εἰς ἐκδήλωσιν τῆς πολιτικῆς των διαφοροποιοῦν ταῦτα κατὰ περίπτωσιν.

Κύριοι μέτοχοι,

Παρὰ τὴν χαλάρωσιν τοῦ ρυθμοῦ ἀνόδου τῆς οἰκονομικῆς δραστηριότητος δικαιολογεῖται ἡ πρόβλεψις ὁμαλῆς ἐξελίξεως τῆς ἑλληνικῆς οἰκονομίας ἐφόσον συνεχισθοῦν καὶ ἐνισχυθοῦν αἱ προσπάθειαι ἐφαρμογῆς μιᾶς ὑγιοῦς δημοσιονομικῆς καὶ νομισματικῆς πολιτικῆς καὶ πραγματοποιηθῆ ἡ προβλεπομένη ἐπιτάχυνσις τῶν δημοσίων ἐπενδύσεων. Εἶναι ἀνάγκη ὅμως νὰ λάβουν χώραν ἀναπροσαρμογαὶ τόσον εἰς ὡρισμένας ἐπιχειρήσεις ὅσον καὶ εἰς τὰς πιστωτικὰς καὶ συναλλακτικὰς συνηθείας διὰ τῆς ἁπλουστεύσεως καὶ αὐστηρᾶς ἐφαρμογῆς τῶν διαδικασιῶν τηρήσεως τῶν ἀναλαμβανομένων ὑποχρεώσεων.

Εὐοίωνος ἐπίσης δύναται νὰ εἶναι καὶ ἡ πλέον μακροπρόθεσμος προοπτικὴ τῶν οἰκονομικῶν μας ἐξελίξεων, ἐφ' ὅσον ἐπιτσχυνθῆ ἡ γενικὴ ὀργανωτικὴ κινητοποίησις διὰ τὴν οἰκονομικήν μας ἀνάπτυξιν. Ἐὰν ἐφαρμοσθῆ μὲ ἐπιμονὴν καὶ συνέπειαν ἡ ἐπιβαλλομένη πολιτική, δύνανται νὰ ἐξασφαλισθοῦν ἐπαρκεῖς πόροι ἐκ τοῦ ἐσωτερικοῦ καὶ τοῦ ἐξωτερικοῦ διὰ τὴν ὑγιᾶ χρηματοδότησιν ἑνὸς διευρυνομένου προγράμματος δημοσίων ἐπενδύσεων. Θὰ καταστῆ δυνατὴ ἐπίσης καὶ ἡ εἰς εὐρεῖαν ἔκτασιν προσέλκυσις ἰδιωτικῶν ἐπιχειρηματικῶν καὶ δανειακῶν κεφαλαίων ἐκ τοῦ ἐξωτερικοῦ, τὰ ὁποῖα ἐν συνεργασίᾳ μετὰ τῶν ἑλληνικῶν ἐπιχειρηματικῶν δυνάμεων θὰ ὁδηγήσουν εἰς τὴν δημιουργίαν νέων συγχρονισμένων καὶ διεθνῶς ἀνταγωνιστικῶν ἐπιχειρήσεων. Μόνον πρὸς τὰς κατευθύνσεις αὐτὰς εἶναι δυνατὸν νὰ ἐπιτευχθῆ σταθερὰ καὶ ταχεῖα αὔξησις τοῦ ἐθνικοῦ προϊόντος καὶ τῶν εὐκαιριῶν ἀπασχολήσεως τοῦ πληθυσμοῦ. Εἶναι ὅμως πάντοτε οὐσιῶδες νὰ τονίζεται, διὰ νὰ καταστῆ μόνιμος συνείδησις εἰς ὅλους ὅτι τὰ ἀνωτέρω ἀποτελέσματα καὶ ἡ οἰκονομικὴ καὶ κοινωνική μας πρόοδος ἐξαρτῶνται ἀπὸ τὴν περιφρούρησιν τῆς κατακτηθείσης νομισματικῆς σταθερότητος καὶ τὴν διατήρησιν τῆς ἐσωτερικῆς καὶ διεθνοῦς ἐμπιστοσύνης εἰς τὸ ἐθνικόν μας νόμισμα.

ΔΙΑΤΡΙΒΗ

—Πρὸς τοὺς κ. κ. Ἐπιτρόπους τοῦ Ἱεροῦ Ναοῦ Ἁγίας Τριάδος Ζαρουχλεΐκων

Κύριοι,

Θὰ σᾶς παρακαλοῦσα νὰ μοῦ γνωρίσετε κατὰ ποίαν λογικὴν παραγγείλατε διάφορα σιδερικὰ διὰ τὸν ἀνωτέρω ναὸν εἰς τεχνίτην ἐκτὸς τοῦ ἐπαγγέλματος, χωρὶς νὰ ζητήσετε προσφορὰς ἀπὸ τοὺς εἰδικοὺς ἐπαγγελματίας καὶ ἐὰν εἶχεν ὄφελος ἡ Ἐκκλησία ἐκ τῆς παραγγελίας αὐτῆς. Νομίζω ὅτι δικαιοῦμαι μιᾶς ἀπαντήσεως ἐπὶ τῆς ἀνωτέρω ἀπορίας μου, ὄχι μόνον ὡς φορολογούμενος ἐπαγγελματίας, ἀλλὰ καὶ ὡς οἰκογενειάρχης ἐνορίτης τοῦ ὡς ἄνω ναοῦ.

Μετὰ τιμῆς

Δημήτρ. Στυλιανός

ΟΙ ΠΑΡΑΓΩΓΟΙ ΕΣΩΘΗΣΑΝ
ΜΕ ΤΟ ΗΓΓΥΗΜΕΝΟΝ ΑΜΕΡΙΚΑΝΙΚΟΝ ΦΑΡΜΑΚΟΝ
ΝΤΑΪΘΕΝ Z-78

Εἶναι τὸ φάρμακον ποὺ ἔσωσε τὶς σταφίδες, ἀμπέλια, πατάτες, ντομάτες, καρπούζια, πεπόνια κλπ. κηπευτικά, μηλιές, ἀχλαδιές, μεσπουλιές, καρυδιές, ξυνὰ (λεμόνια, κίτρα κλπ.), ἀπὸ τὴν βαρειὰ προσβολὴ περονοσπόρου ποὺ ἦτο πέρυσι.

Ὅσοι ἐράντισαν μὲ ΝΤΑ·Ι·ΘΕΝ Z—78 δὲν εἶχαν προσβολὴν ἀπὸ περονόσπορον καὶ ἀπὸ ἄλλες μυκητολογικὲς ἀσθένειες (ἀλτεναρίωσις, ἀνθράκωσις, φουσικλάδιον, σπετωρίασιν, κηλιδώσεις κλπ.).

Ὅσοι ἐράντισαν μὲ θειϊκὸν χαλκὸν καὶ ἄλλα μυκητοκτόνα φάρμακα, εἶχαν προσβολὴν περονοσπόρου ἀπὸ 20—60 ο)ο.

Εἶναι τὸ φάρμακον πού, λόγῳ τῶν συστατικῶν του, ἔχει τὰ καταπληκτικώτερα πλεονεκτήματα.

Ὑπερέχει ὅλων τῶν μυκητοκτόνων φαρμάκων, τὰ ὁποῖα περιέχουν χαλκόν.

Καταπολεμεῖ ἀποτελεσματικὰ τὸν περονόσπορον.

Αὐξάνει τὴν παραγωγὴν κατὰ 10—20 ο)ο.

Βελτιώνει τὴν ποιότητα καὶ ἐξωτερικὴν ἐμφάνισιν τοῦ σταφυλιοῦ καὶ τοῦ καρποῦ.

Ἐπιφέρει πρώϊμον τρυγητὸν κατὰ 15 ἡμέρας.

Αὐξάνει τὴν γλυκύτητα τῶν σταφυλιῶν ἀπὸ ἕνα ἕως δύο Μπωμέ.

Αὐξάνει τὴν γλυκύτητα τῶν καρπουζιῶν καὶ πεπονιῶν.

Δὲν καίει τὰ φύλλα, ἄνθη καὶ φυτά.

Δὲν εἶναι τοξικὸν διὰ τοὺς ἀνθρώπους καὶ ζῶα.

Εἶναι οἰκονομικώτερον καὶ εὐκολόχρηστον (διαλύεται εὔκολα μόνον σὲ νερό).

Ἀναμιγνύεται μὲ ὅλα τὰ γνωστὰ ἐντομοκτόνα καὶ ζιζανιοκτόνα καὶ τὸ βρέξιμον θειάφι.

ΤΟ ΝΤΑ·Ι·ΘΕΝ Z—78 ΧΡΗΣΙΜΟΠΟΙΕΙΤΑΙ ΕΙΣ ΟΛΟΝ ΤΟΝ ΚΟΣΜΟΝ ΚΑΙ ΕΞΕΤΟΠΙΣΕ ΤΟΝ ΘΕΙ·Ι·ΚΟΝ ΧΑΛΚΟΝ

Εἶναι ἠγγυημένον 100 ο)ο εἰς τοὺς χρησιμοποιοῦντας τοῦτο πιστῶς.

Εἰς ΟΙΟΝΔΗΠΟΤΕ ΑΜΦΙΣΒΗΤΟΥΝΤΑ τὰ ἀνωτέρω, παρέχεται συμφωνία ἀποζημιώσεως εἰς τὸ ΔΕΚΑΠΛΑΣΙΟΝ τῆς ἀξίας τοῦ κτήματος, τὸ ὁποῖον θὰ ραντισθῆ μὲ ΝΤΑ·Ι·ΘΕΝ Z—78.

Ζητήσατέ το παντοῦ ἀπὸ τοὺς κατὰ τόπους ἀντιπροσώπους καὶ διαβάσετε τὰς ἐντύπους ὁδηγίας.

ΑΝΤΙΠΡΟΣΩΠΕΙΑ
Σ. ΣΟΥΡΑΝΗΣ
Χημικὸς
Ρήγα Φερραίου 56 β, τηλ. 38—74
ΠΑΤΡΑΙ

ΑΓΟΡΑΙ - ΠΩΛΗΣΕΙΣ
ΕΝΟΙΚΙΑΣΕΙΣ ΑΥΤΟΚΙΝΗΤΩΝ
ΕΠΙΒΑΤΙΚΑ, ΤΑΞΙ, ΦΟΡΤΗΓΑ, ΛΕΩΦΟΡΕΙΑ
ΑΔΕΙΑΙ ΔΗΜΟΣΙΑΣ ΧΡΗΣΕΩΣ
ΔΙΕΚΠΑΙΡΕΩΣΙΣ ΑΥΤΟΚΙΝΗΤΙΣΤΙΚΩΝ ΥΠΟΘΕΣΕΩΝ
Πρὶν ἀγοράσετε ἢ πωλήσετε τὸ αὐτοκίνητό σας
ΕΠΙΣΚΕΦΘΗΤΕ ΜΑΣ πρὸς τὸ συμφέρον σας
ΘΕΟΔ. ΤΖΟΛΑΣ
ΟΔΟΣ ΑΡΑΤΟΥ 7, ΤΗΛΕΦ. 27 - 04

ΠΑΝΘΕΟΝ
ΑΠΟ ΤΗΣ ΤΕΤΑΡΤΗΣ
Ο ΜΕΓΑΛΟΣ ΜΟΥΣΙΚΟΣ ΘΙΑΣΟΣ
ΑΤΡΑΞΙΟΝ
WILLEM
Τῆς Τηλεοράσεως τοῦ AMSTERDAM
Ἡ διεθνὴς ἀτραξιὸν
DUO ALEX
Η ΚΩΜΙΚΗ ΑΤΡΑΞΙΟΝ
ΚΑΤΑΠΛΗΚΤΙΚΗ ΑΚΡΟΒΑΤΙΚΗ
DUO DRICO
Η ΜΟΥΣΙΚΗ ΟΛΛΑΝΔΙΚΗ ΑΤΡΑΞΙΟΝ
WILLEM
Η ΜΕΓΑΛΗ ΓΥΝΑΙΚΕΙΑ ΟΡΧΗΣΤΡΑ
ΚΑΤΕΡΙΝ
ΚΑΙ ΟΙ
ΛΟΥΚΙΑ ΔΗΜΗΤΡΑΚΟΠΟΥΛΟΥ
ΜΑΙΡΗ ΠΑΝΑΓΟΠΟΥΛΟΥ
Ὁ μοντέρνος κωμικὸς
ΑΝΤΩΝΗΣ ΠΑΠΑΔΟΠΟΥΛΟΣ
Τὸ πρόγραμμα θὰ παρουσιάσῃ
Ο ΘΟΔ. ΣΑΡΑΝΤΟΠΟΥΛΟΣ
Γέλιο—Τραγοῦδι
Χορός—Μουσικὴ
ΚΟΥΜΕΡΑ ΕΠΙΘΕΩΡΗΣΙΑΚΑ
ΠΡΟΓΡΑΜΜΑ ΚΑΤΑΠΛΗΚΤΙΚΟ
ΠΟΥ ΔΙΑ ΠΡΩΤΗΝ ΦΟΡΑΝ ΒΛΕΠΟΥΝ ΑΙ ΠΑΤΡΑΙ

ΓΡΑΝΑΔΑ
ΤΗΛ. 46-81
Θὰ περάσετε μιὰ ἀξέχαστη ΚΥΡΙΑΚΗ
Θὰ ξαναβρῆτε τὴ χαρὰ τὸ ΚΕΦΙ
Θὰ ἀπολαύσετε κουζίνα ΠΙΚΑΝΤΙΚΗ
Θὰ χορέψετε μὲ ΠΛΗΡΗ ΟΡΧΗΣΤΡΑ
Θὰ ἀκούσετε τραγούδια ἀπὸ τὸν Τ. ΜΟΡΩΝΗ
Κάθε Κυριακὴ στὴν
ΓΡΑΝΑΔΑ
Παραπλεύρως νέου ἐργοστασίου Πατραϊκῆς

ΤΣΑΒΑΛΑΣ
ΦΟΥΣΤΕΣ
ΤΣΟΧΙΝΕΣ ΓΕΡΜΑΝΙΑΣ ΑΠΟ 150 ΔΡΧ.
ΠΟΥΛΟΒΕΡ—ΜΠΛΟΥΖΑΚΙΑ
ΤΣΑΒΑΛΑΣ

ΕΥΧΑΡΙΣΤΗΡΙΟΝ
Πάντας τοὺς ὁπωσδήποτε συμμετασχόντας ἐπὶ τῷ θανάτῳ τῆς μητρός μας
ΡΟΥΜΠΙΝΗΣ ΨΑΡΙΑΔΗ
θερμῶς εὐχαριστοῦμεν.
Οἰκογένειαι: Κωνσταντίνου Ψαριάδη, Νικολάου Ψαριάδη.

ΕΥΧΑΡΙΣΤΗΡΙΟΝ
Ἡ πρεσβυτέρα χήρα
ΑΝΔΡΕΟΥ ΛΕΟΝΤΑΡΙΤΟΥ
τὰ τέκνα, οἱ ἔγγονοι καὶ ἡ δισέγγονή του εὐχαριστοῦν θερμῶς τὸν Σεβ. Μητροπολίτην Πατρῶν, τὸν Ἱερὸν Κλῆρον, τὸ Ἐκκλησιαστικὸν Συμβούλιον τοῦ Ἱεροῦ Ναοῦ τοῦ Ἁγίου Ἀνδρέου, τὰς Δημοτικὰς Ἀρχάς, τὴν Ἀστυνομίαν Πόλεως, τὴν Ἐνορίαν Ἁγίου Ἀνδρέου καὶ σύμπασαν τὴν Κοινωνίαν τῆς Πόλεως διὰ τὴν συμμετοχήν των εἰς τὸ βαρύτατον πένθος των.
Ἡ πρεσβυτέρα χήρα Ἀνδρέου Λεονταρίτου. Οἱ ἔγγονοι. Ἡ δισέγγονη.

ΚΑΡΑΤΖΑΣ ΚΑΙ ΜΟΥΣΤΑΚΗ
ΕΜΠΟΡΟΙ ΥΦΑΣΜΑΤΩΝ
ΜΑΙΖΩΝΟΣ 72-ΠΑΤΡΑΙ
Παρελάβομεν νέαν συλλογὴν Κασμηρίων Πεννιέ, Καπαρντινῶν καὶ φρεσκὸ εἰς μεγάλην ποικιλίαν σχεδίων καὶ χρωματισμῶν, τὰ ὁποῖα διαθέτομεν μὲ τὰς κάτωθι τιμάς:

Φρεσκὸ μάλλινα	πρὸς	δραχμὰς 90	τὸ	μέτρο
Καπαρντίνες μάλλινες	»	» 100	»	»
Κασμήρια μάλλινα	»	» 120	»	»
Κασμήρια μάλλινα φανταιζὶ	»	» 157	»	»

Κασμήρια μάλλινα πεννιὲ ἀπὸ δρχ. 130 - 170 τὸ μέτρο
Ὁμοίως παρελάβομεν εἰς μεγάλην ποικιλίαν κασμήρια ἀρίστης ποιότητος Ἀγγλίας καὶ Ἑλληνικά.
ΕΙΜΕΘΑ ΠΑΝΤΟΤΕ ΟΙ ΦΘΗΝΟΤΕΡΟΙ
Πρὶν ἀγοράσετε συμβουλευθῆτε τὰς τιμάς μας

ΚΑΛΛΥΝΤΙΚΑ
Mme RITA
Ἐγκεκριμένα παρὰ τοῦ Ἀνωτάτου Ὑγειονομικοῦ Συμβουλίου τοῦ Κράτους
ΙΝΣΤΙΤΟΥΤΟΝ ΚΑΛΛΟΝΗΣ
Mme RITA
Παράρτημα Πατρῶν
Κολοκοτρώνη 35

ΑΝΤΑΛΛΑΚΤΙΚΑ
ΗΓΓΥΗΜΕΝΑΙ ΕΠΙΣΚΕΥΑΙ
Στυλογράφων
PARKER
ΠΑΘ' ΕΙΔΙΚΕΥΜΕΝΟΥ ΤΕΥΧΟΥΣ
Μὲ τιμὰς ὁρισμένας παρὰ τῆς Γενικῆς Ἀντιπροσωπείας
Κ. Χ. ΡΟΔΟΠΟΥΛΟΣ
ΜΑΙΖΩΝΟΣ 105 ΤΗΛ. 328 - ΠΑΤΡΑΙ
ΜΟΝΑΔΙΚΗ ΠΑΡΑΚΑΤΑΘΗΚΗ ΟΛΩΝ ΤΩΝ PARKER

ΥΠΟΚΑΜΙΣΑ
ΓΡΑΒΑΤΕΣ
ΤΣΑΒΑΛΑΣ

ΕΙΚΟΝΟΓΡΑΦΗΜΕΝΕΣ ΙΣΤΟΡΙΕΣ

Ἡ ἱστορία καὶ ἡ ἐξέλιξις τῆς ΡΑΠΤΟΜΗΧΑΝΗΣ

5ον

1. Σήμερα οἱ ἐργάτες αὐτοὶ εἶναι ἀπὸ τοὺς καλλίτερα πληρωνομένους στὸ κόσμο. Ἡ μεγαλύτερή τους Ὀργάνωσις «ἡ Διεθνὴς Ἕνωσις Ἐργαζομένων εἰς τὰ Ὑφάσματα Γυναικῶν» ἐξησφάλισε δικαιώματα ὅπως καλλίτερη πληρωμή, καλλίτερες συνθῆκες ἐργασίας, ταμεῖα ὑγείας, συντάξεις καὶ θεραπευτήρια γιὰ τοὺς ἀσθενεῖς.

2. Σήμερα ἡ ραπτομηχανὲς χρησιμοποιοῦνται σὲ πολλὲς χρήσεις. Ἡ συμβολή τους στὴν ἄνεση καὶ οἰκονομία ὑπῆρξε τεραστία.

3. Ἐκτὸς ἀπὸ αὐτὸ ἀπέδειξαν γιὰ μιὰ ἀκόμα φορὰ ὅτι ἡ χρησιμοποίησις τῆς μηχανῆς δὲν σημαίνει ἐλάττωση ἀπασχολήσεως ἐργατικῶν χειρῶν. Τὰ προϊόντα τῶν ἐργοστασίων γίνονται καλλίτερα, τὸ κόστος μειοῦται καὶ ἡ κατανάλωσις αὐξάνει. Ἔτσι δημιουργοῦνται νέες δουλειὲς καὶ καλλίτερα ἡμερομίσθια ἀπὸ ἐκεῖνα ποὺ κατεβάλλοντο πρὶν ἀπὸ τὴν εἰσαγωγὴ τῆς μηχανῆς στὴ παραγωγή.

(ΣΥΝΕΧΙΖΕΤΑΙ)

Ο κ. ΓΕΩΡΓΙΟΣ ΜΕΘΕΝΙΤΗΣ ΕΥΧΑΡΙΣΤΕΙ

Ἀπολύτως ἱκανοποιημένος ἐκ τοῦ ἀποτελέσματος τῶν Δημοτικῶν ἐκλογῶν παρακαλῶ τοὺς συμπολίτας καὶ συμπολίτιδάς μου, ποὺ μ' ἐτίμησαν διὰ τῆς προτιμήσεώς των, ἀναδείξαντές με δημοτικὸν Σύμβουλον ἐκ τῶν πρώτων, νὰ δεχθοῦν τὰς πλέον εἰλικρινεῖς εὐχαριστίας μου καὶ νὰ βεβαιώσουν μου, ὅτι θὰ πράξω πᾶν ὅ,τι εἶναι δυνατὸν διὰ τὴν ἐξυπηρέτησιν καὶ τὸ μεγαλεῖον τῆς πόλεώς μας, ὥστε καὶ αὐτοὶ νὰ αἰσθανθοῦν ὑπερηφάνειαν διὰ τὴν προτίμησίν των.

ΑΠΟ ΤΗΝ ΕΠΙΔΕΙΞΙΝ ΤΟΥ ΝΕΟΥ ΛΕΩΦΟΡΕΙΟΥ ΤΩΝ ΠΑΤΡΩΝ

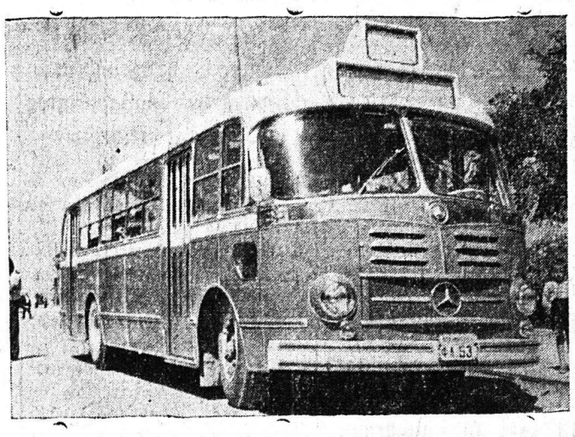

Τὸ ἐργοστάσιον κατασκευῆς ἁμαξωμάτων «ΒΙΑΜΑΞ» ἐπέδειξεν εἰς τὴν πόλιν μας τὸ λεωφορεῖον τύπου Α Πατρῶν 36 καθημένων καὶ 24 ὀρθῶν ἐπιβατῶν ἐπὶ πλαισίου «MERCEDES». Αἱ ἐντυπώσεις κατὰ τὴν δοκιμὴν εἰς τὰς διαδρομὰς τὰς ἐκτελουμένας ὑπὸ τοῦ ΚΤΕΛ ὑπῆρξαν ἄρισται, ἐθαυμάσθη δὲ ὅλως ἰδιαιτέρως, ἐκτὸς τῆς πολυτελοῦς κατασκευῆς τοῦ νέου λεωφορείου, ἡ μεγάλη εὐχέρεια διελεύσεώς του ἀπὸ τὰς δυσκόλους καὶ στενὰς στροφὰς καὶ δρόμους.

ΑΝΤΙΠΡΟΣΩΠΟΣ ΠΑΤΡΩΝ
ΧΡΗΣΤΟΣ Α. ΤΣΑΟΥΣΗΣ
Βότση 40 β'. τηλ. 27—61, Πάτραι

ΣΗΜΕΡΟΝ ΚΥΡΙΑΚΗΝ
καὶ ὥραν 11.30 π.μ.
εἰς τὸ γήπεδον τῆς ΕΑΠ
ΔΥΟ ΜΕΓΑΛΟΙ ΠΑΛΑΙΣΤΙΚΟΙ ΑΓΩΝΕΣ
ΚΑΜΠΑΦΛΗΣ - ΝΑΘΑΝΑΗΛ
ΚΑΡΠΟΖΗΛΟΣ - ΠΑΠΑΛΑΖΑΡΟΥ
Τέσσαρες γίγαντες τῆς πάλης εἰς δύο τιτάνιες συγκρούσεις

ΒΑΜΒΑΚΟΚΑΛΛΙΕΡΓΗΤΑΙ
Μὲ τὴν σκαπτικὴν φρέζαν
GARDENMASTER
ἐπιτυγχάνετε οἰκονομίαν καὶ πλουσίαν παραγωγὴν

ΑΠΟΚΛΕΙΣΤΙΚΟΙ ΕΙΣ ΓΩΓΕΙΣ
ΑΔΕΛΦΟΙ ΠΑΠΑΝΔΡΟΠΟΥΛΟΙ
ΕΚΘΕΣΙΣ
Ρήγα Φερραίου—Καρόλου 28
ΠΑΤΡΑΙ

Θὰ ὁμιλήσῃ σήμερον ὁ κ. Ἐλ. Κωνσταντακᾶτος εἰς τὴν Διακίδειον Σχολὴν

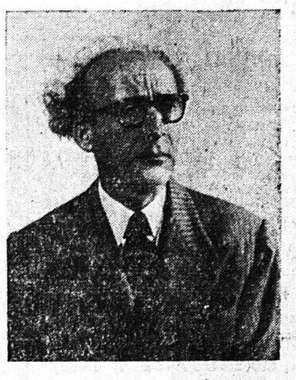

Ὁ κ. Ἐλευθέριος Κωνσταντακᾶτος, ἔμπορος Ἀθηνῶν καὶ διακεκριμένος συγγραφεὺς οἰκονομικῶν πραγματειῶν ὁ ὁποῖος θὰ ὁμιλήσῃ τὴν 8ην μ. μ. σήμερον εἰς τὴν αἴθουσαν τῆς Διακιδείου Σχολῆς μὲ θέμα «ἡ μαστίζουσα τὴν χώραν κρίσις, τὰ αἴτια αὐτῆς καὶ ἡ μοναδικὴ θεραπεία της».

ΣΥΛΛΟΓΟΣ ΧΗΜΙΚΩΝ ΑΧΑΪΑΣ

ΔΙΑΛΕΞΙΣ

Ὁ Σύλλογος Χημικῶν Ἀχαΐας μετεκάλεσεν ἐξ Ἀθηνῶν τὸν διακεκριμένον καθηγητὴν τοῦ Ἐθνικοῦ Μετσοβείου Πολυτεχνείου κ. Σταῦρον Κατράκην, ὅστις θὰ ὁμιλήσῃ σήμερον Κυριακὴν 12ην τρέχοντος μηνὸς καὶ ὥραν 11ην πρωϊνήν, εἰς τὴν αἴθουσαν τοῦ Δημοτικοῦ Θεάτρου μὲ θέμα: «Ὁ προγραμματισμὸς καὶ ἡ συμβολή του εἰς τὴν ἀξιοποίησιν τοῦ ὑπογείου πλούτου τῆς Χώρας.

Ὁ ὁμιλητὴς θὰ προβάλῃ τὴν εἰκόνα τοῦ δυναμικοῦ τοῦ μεταλλευτικοῦ πλούτου καὶ τὴν ἐξέχουσαν θέσιν τούτου ὡς πλουτοπαραγωγικοῦ παράγοντος ἐν τῇ Οἰκονομίᾳ τῆς Χώρας. Θὰ ἐξετάσῃ τὰς δυνατότητας ἀναπτύξεως τοῦ ὀρυκτοῦ πλούτου καὶ τὴν διαγραφομένην ἐξέλιξιν τῆς Ἑλληνικῆς Μεταλλευτικῆς Βιομηχανίας εἰς τὸ προσεχὲς πλαίσιον τῶν ἀναγκῶν μας καὶ τῆς Διεθνοῦς ἀγορᾶς, καὶ συναρτήσει τῶν συγχρόνων μεθόδων καὶ ἐπιτευγμάτων τῆς τεχνικῆς.

ΑΝΑΚΟΙΝΩΣΙΣ

Φέρομεν εἰς γνῶσιν τῶν ἐνδιαφερομένων ὅτι ὁ διὰ τὴν 19—4— 1959 προκηρυχθεὶς διαγωνισμὸς διὰ τὴν πρόσληψιν 6 ὑπαλλήλων μὲ τὸν βαθμὸν τοῦ Γραφέως ἀναβάλλεται ἐπ' ἀόριστον.

Αὐτόνομος Σταφιδικὸς Ὀργανισμὸς
Ὁ Διευθύνων Σύμβουλος
Ι. Παπαδόπουλος

ΠΑΣΧΑ 1959
ΜΕΓΑΛΗ ΕΚΔΡΟΜΗ ΙΕΡΟΣΟΛΥΜΩΝ
23 ΑΠΡΙΛΙΟΥ - 11 ΜΑΪΟΥ
ΜΕΓΑΛΗ ΕΒΔΟΜΑΣ ΚΑΙ ΠΑΣΧΑ
ΕΙΣ ΤΟΥΣ ΑΓΙΟΥΣ ΤΟΠΟΥΣ
Βηρυττός, Δαμασκός, Ἱερουσαλήμ, Πανάγιος Τάφος, Βηθλεέμ, Ὄρος Ἐλαιῶν, Βηθανία, Ἰεριχώ, Ἰορδάνης ποταμός, Σαμάρεια κλπ.
Πληροφορίαι, ἐγγραφαί-προγράμματα παρὰ τῷ πρακτορείῳ κ. ΙΩΑΝΝΟΥ ΙΓΓΛΕΣΗ, γωνία Ἑρμοῦ—Ὀθωνος Ἀμαλίας 47, τηλέφ. 21—51.

ΝΤΥΣΑΤΕ
τὰ παράθυρά σας μὲ ὡραῖα ὑφαντὰ ἀργαλειοῦ ἠγγυημένα διὰ τὴν ἀντοχὴν καὶ τοὺς χρωματισμούς των
Τιμαὶ ἠλαττωμέναι «ΜΥΣΤΡΑΣ» ἔναντι κινηματογράφου «Ἰντεάλ», τηλ. 25—28

ΜΠΛΟΥΖΑΚΙΑ, ΦΟΥΣΤΕΣ
ΖΑΚΕΤΑΚΙΑ
ΤΣΑΒΑΛΑΣ