ΗΜΕΡΟΝΥΚΤΙΑ

ΗΜΕΡΟΛΟΓΙΟΝ

Μεγάλη Τρίτη 28 Ἀπριλίου
Σελήνη 21 ἡμερῶν
Ἀνατολὴ 5.35' Δύσις 7.10'
Τῶν Δέκα Παρθένων

Συμφώνως τῷ ἄρθρῳ 6 § 1 τοῦ Α.Ν. 1092)1938: Διευθυντὴς συντάξεως καὶ προϊστάμενος τυπογραφείου: Χρῖστος Α. Ριζόπουλος Δ. Μιχαλακοπούλου 61α.

ΦΑΡΜΑΚΕΙΑ

Διανυκτερεύοντα

Ζαριφόπουλος Χ. Πλ. Ὄλγας, Τσακίρης Δ. Κορίνθου 266.

Διὰ συνταγὰς Ι.Κ.Α.

Παπαδημητρίου Πλ. Γεωργίου Α', Τσιμπούκης Ἀλ.Ὑψηλάντου 156, Παπαχρίστου Κορίνθου 258, Πελεκᾶνος Ἀγ. Νικολάου 49, Κουρλαμπᾶς Πλ. Γεωργίου Α', Πρόβος Γερμανοῦ 117.

Κλινικαὶ Ι.Κ.Α.

Δημοτικὸν Νοσοκομεῖον, Ἠλ. Ἀδάμση, Σ. Κατσίνη, Π. Μαγκανάρα, Π. Ρηγοπούλου, Α. Ἀντωνιάδη, Χ. Τζαβαλᾶ, Π. Κεφαλοπούλου, Γ. Τσαχιώτη, Σ. Χρυσανθάκη, Καραμανδάνειον.

ΘΕΑΜΑΤΑ

ΑΙΓΛΗ 4—12 «τὸ φτωχόπαιδο μὲ τὴν ἀτσαλένια γροθιά», κατάλληλον.

ΑΣΤΥ 4—12 «Τὸ προσκλητήριο τῶν ἐκδικητῶν» ἀκατάλληλον.

ΙΝΤΕΑΛ 4—12 «Ἰησοῦς ὁ Ναζωραῖος».

ΠΑΛΛΑΣ 4—12 «Ἀριστοκράτισσα γκαγκστέρινα».

ΠΑΝΘΕΟΝ 5—11 «Ἰησοῦς ὁ Ναζωραῖος».

ΡΕΞ 4—12 «Βασίλισσα Βασιλισσῶν».

ΛΗΞΙΑΡΧΕΙΟΝ

27 Ἀπριλίου 1959

Γεννήσεις:

Θήλεα: Ἰωάννου Γκοτσίνα, Μιχαὴλ Σακελλαρίου, Γεωργίου Κωνσταντακοπούλου.

Θάνατοι:

Ἑλένη Βασιλειάδου, ἐτῶν 92, Νικόλαος Ἀθανασόπουλος ἐτῶν 70.

Γάμοι:

Οὐδείς.

ΥΠΟΥΡΓΕΙΟΝ ΒΙΟΜΗΧΑΝΙΑΣ

ΑΝΑΚΟΙΝΩΣΙΣ

Προκειμένου νὰ προβῶμεν εἰς τὴν πλήρωσιν διὰ διορισμοῦ τῆς παρὰ τῷ Ἠλεκτρομηχανολογικῷ Γραφείῳ Πατρῶν (Πάτρας) ὑπαρχούσης κενῆς θέσεως μηχανικοῦ μηχανολόγου ἐπὶ βαθμῷ 6ῳ Α' Κατηγορίας—Κλάδου Μηχανολογικοῦ τοῦ Ὑπουργείου Βιομηχανίας, προσκαλοῦμεν τοὺς ἔχοντας τὰ νόμιμα προσόντα ὅπως ἐντὸς εἰκοσαημέρου ἀπὸ τῆς δημοσιεύσεως ὑποβάλωσιν αἴτησιν διορισμοῦ μετὰ τῶν νομίμων δικαιολογητικῶν των εἰς τὴν παρ' ἡμῖν Δ)σιν Διοικητικοῦ παρ' ἣ παρέχονται πλείονες πληροφορίαι, καθ' ἃς ἡμέρας καὶ ὥρας γίνεται δεκτὸν τὸ κοινόν.

Ε.Υ.
Ὁ Γενικὸς Γραμματεὺς
Ν. ΦΑΡΜΑΚΙΔΗΣ

ΕΙΣ ΜΝΗΜΗΝ

Ἡ Ἀγγελική Δ. Ζερμπίσια κατέθεσε δρχ. 100 εἰς μνήμην Ἄννας Δ. Ἀρβανιτάκη ὑπὲρ τοῦ Ἀσύλου Ἀνιάτων.

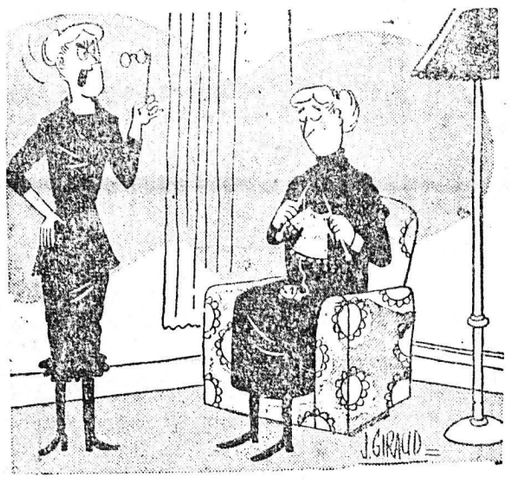

—Ἐλπίζω ὅτι ἀστειεύεσαι!

ΓΙΑΤΙ;

Γιατί αἱ νυκτερίδες πετοῦν μὲ ἀσφάλειαν εἰς τὸ σκοτάδι;

Αἱ νυκτερίδες, τὰ γνωστὰ νυκτόβια θηλαστικὰ πτεροδάκτυλα τὰ ὁποῖα, κατὰ τοὺς εἰδικοὺς ἐπιστήμονας, ἀποτελοῦν κατάλοιπον τῆς προϊστορικῆς ἐποχῆς, πετοῦν, ὡς γνωστόν, μόνον τὴν νύκτα ἐνῶ τὴν ἡμέρα κρύπτονται εἰς σκοτεινὰ μέρη. Εἶναι παρατηρημένον ἐπίσης, ὅτι αἱ νυκτερίδες πετοῦν μὲ μεγάλην ἀσφάλειαν εἰς τὸ ἀπόλυτον σκότος καὶ δὲν προσκρούουν εἰς οὐδὲν ἐμπόδιον. Εἰς σχετικὸν πείραμα, νυκτερίδες κλεισθεῖσαι ἐντὸς δικτυωτοῦ μὲ μίαν μικρὰν ὀπήν, παρὰ τὸ ἀπόλυτον σκότος, διέφυγον ἅπασαι, χωρὶς νὰ προσκρούσουν οὐδαμῶς εἰς τὸ δικτυωτόν. Ὡς ἐξηκριβώθη, ἡ νυκτερὶς ὅταν πετᾷ ἔχει τὸ στόμα ἀνοικτὸν καὶ ἐκπέμπει συνεχῶς ὑπερήχους, τοὺς ὁποίους δὲν ἀντιλαμβάνεται τὸ ἀνθρώπινον οὖς. Ἡ νυκτερίς, ὅμως, ἀντιλαμβάνεται τὴν ἀνάκλασίν των μὲ τὰ μεγάλα αὐτιά της, τὰ ὁποῖα ὁμοιάζουν μὲ κεραίαν ραντὰρ καὶ ἀντιλαμβάνεται ἐπίσης διὰ τοῦ τρόπου αὐτοῦ κάθε ἐμπόδιον τὸ ὁποῖον εὑρίσκεται πλησίον της καὶ συνεπῶς τὸ ἀποφεύγει.

ΕΚΔΡΟΜΑΙ ΠΑΣΧΑ

Κυριακὴ Πάσχα-Τρίτη Πάσχα 3—5)5)1959. ΑΡΧΑΙΑ ΟΛΥΜΠΙΑ—ΒΥΤΙΝΑ—ΜΕΓΑΛΟΠΟΛΙΣ—ΚΑΛΑΜΑΤΑ—ΠΥΛΟΣ—ΜΕΘΩΝΗ—ΤΡΙΠΟΛΙΣ ΝΑΥΠΛΙΟΝ—ΜΥΚΗΝΑΙ—ΚΟΡΙΝΘΟΣ. Ἔξοδα 190—220.

Δευτέρα Πάσχα 4)5)1959. ΑΡΧΑΙΑ ΟΛΥΜΠΙΑ—ΑΓΙΟΣ ΑΝΔΡΕΑΣ.

Πληροφορίαι καὶ δηλώσεις εἰς τὰ Ἐντευκτήριά μας Κανακάρη 184, τηλ. 43—56 καὶ 22—98.

ΩΡΑΙΕΣ ΚΟΥΡΤΙΝΕΣ

ὑφαντές, δίφυλλες πρὸς δρχ. 200. Στὸρ ὁλοκέντητα ἀπὸ δρχ. 250 καὶ ἄνω. Μεγάλη ποικιλία εἰς ὑφάσματα πήχεως διὰ κουρτίνες καὶ ντιβάνια.

«ΜΥΣΤΡΑΣ», ἔναντι κινηματογράφου «Ἰντεάλ», τηλ. 25—28.

ΙΣΤΟΡΙΚΑ ΑΝΕΚΔΟΤΑ

Μίαν ἡμέραν ὁ ὑπασπιστὴς τοῦ στρατηγοῦ Ντέ—Κοστὲν καβάλλα ἐπάνω εἰς τὸ ἄλογόν του τοῦ ἐδίαβαζεν ἕνα τηλεγράφημα ὅταν μιὰ σφαῖρα ἐχθρικὴ ἐτρύπησε τὸ χαρτὶ τοῦ τηλεγραφήματος καὶ πέρασε ξυστὰ ἀπὸ ἐπάνω του. Ὁ ὑπασπιστὴς σταμάτησε τὸ διάβασμα καὶ κατακίτρινος ἐκύτταξε τὸν στρατηγόν του.

—Δὲν βαρυέσαι... τοῦ εἶπε τότε ἀτάραχος ὁ Ντέ—Κοστέν. Ἐξακολούθησε νὰ διαβάζῃς! Ἡ σφαῖρα τὸ πολύ—πολὺ νὰ ξέσχισε καμμιὰ λέξι μόνο!...

Μέλλοντες γάμοι

Γνωστοποιεῖται συμφώνως τῷ ἄρθρῳ 1369 τοῦ Ἀστικοῦ Κώδικος, ὅτι ὁ Ἰωάννης Βαρτζόκας τοῦ Ἀναστασίου καὶ τῆς Ἀκριβῆς τὸ γένος Καραβιᾶ γεννηθεὶς καὶ κατοικῶν εἰς Ἅγιον Νικόλαον Λεύκας Πατρῶν καὶ ἡ Γεωργία Τριαντοπούλου τοῦ Σπυρίδωνος καὶ τῆς Κωστούλας τὸ γένος Σκέτζη γεννηθεῖσα καὶ κατοικοῦσα εἰς Πάτρας μέλλουν νὰ ἔλθουν εἰς γάμον τελεσθησόμενον εἰς Πάτρας.

ΕΛΛΗΝ ΠΕΡΙΗΓΗΤΙΚΗ ΛΕΣΧΗ

Πάσχα μὲ τὴν Περιηγητικὴ ΚΑΡΠΕΝΗΣΙ—ΜΙΚΡΟ ΧΩΡΙΟ

Ἀναχώρησις Κυριακὴ Πάσχα 3 Μαΐου, ἐπιστροφὴ Δευτέρα 4 Μαΐου.

Δηλώσεις συμμετοχῆς εἰς τὰ γραφεῖα τῆς Λέσχης, Ραδινοῦ 2, τηλ. 38—82 καὶ 38—39.

ΚΑΛΛΥΝΤΙΚΑ

Mme RITA

Ἐγκεκριμένα παρὰ τοῦ Ἀνωτάτου Ὑγειονομικοῦ Συμβουλίου τοῦ Κράτους

ΙΝΣΤΙΤΟΥΤΟΝ ΚΑΛΛΟΝΗΣ

Mme RITA

Παράρτημα Πατρῶν Κολοκοτρώνη 35

ΚΟΙΝΩΝΙΚΑ

ΚΩΝΣΤ. Α. ΡΙΖΟΠΟΥΛΟΣ Δικηγόρος παρ' Ἀρείῳ Πάγῳ καὶ Συμβουλίῳ Ἐπικρατείας, ΑΘΗΝΑΙ, Κλεισθένους 17, τηλ. 533—370.

Τὸ ἰατρεῖον τοῦ κ. ΠΑΝΑΓΙΩΤΗ Γ. ΚΑΡΑΧΑΛΙΟΥ, εἰδικοῦ παθολόγου μετεφέρθη Ἁγίου Νικολάου 80, τηλ. 21—81.

Ἡ χειρουργικὴ κλινικὴ κ. Π. Σ. ΜΑΓΚΑΝΑΡΑ, μεταφερθεῖσα ἐπὶ τῆς ὁδοῦ Γεροκωστοπούλου—Ρήγα Φερραίου γωνία, λειτουργεῖ κανονικῶς.

Ὁ κ. Γ. Π. ΧΡΥΝΟΠΟΥΛΟΣ Χειρουργὸς Ὀδοντίατρος δέχεται καθημερινῶς, Κορίνθου 317. Τηλ. 23—41.

Διδασκαλία ψυχοπροφυλακτικοῦ τοκετοῦ—Μαιευτὴρ ΗΛ. ΛΑΖΑΡΗΣ.

ΡΑΔΙΟΦΩΝΟΝ

ΣΤΑΘΜΟΣ ΠΑΤΡΩΝ

12.30 Ἀναμετάδοσις ἐξ Ἀθηνῶν. 14.02 Τὸ πεντάλεπτον τῶν προσκόπων. 14.07 Ἑλληνικὰ τραγούδια. 14.30 Ἀναμετάδοσις ἐξ Ἀθηνῶν.

19.00 Μετάδοσις τῆς Ἀκολουθίας τοῦ Νυμφίου. 21.30 Δελτίον τοπικῶν εἰδήσεων. 21.40 Ξένο ἐλαφρὸ πρόγραμμα. 22.00 Μουσικὸν τέταρτον. 22.15 Ἀναμετάδοσις ἐξ Ἀθηνῶν.

ΕΙΔΟΠΟΙΗΣΙΣ

Κυρίες καὶ Δεσποινίδες

Μετὰ μεγάλης μου τιμῆς σᾶς γνωρίζω ὅτι περατώσασα τὰς σπουδάς μου ἐν Ἀθήναις ἤρχισα τὰς ἐργασίας μου ἐφαρμόζουσα τὰς τελειοτέρας μεθόδους τῆς κομμωτικῆς τέχνης εἰς τὸ συγχρονισμένον κομμωτήριόν μου Βότση 49 γ.

Μετὰ τιμῆς
ΝΟΥΛΗ
Πάτραι

ΑΙΓΛΗ

ΣΗΜΕΡΟΝ 4—12

Ἕνας καταπέλτης ὁρμητικῆς δράσεως

Ἕνας ἄρχων τοῦ ὑποκόσμου ἀρνιέται τὸ Βασίλειό του

Ὁ δυναμικώτατος

ΩΝΤΥ ΜΟΡΦΥ

στὸ τελευταῖο ἀριστούργημά του

ΤΟ ΦΤΩΧΟΠΑΙΔΟ ΜΕ ΤΗΝ ΑΤΣΑΛΕΝΙΑ ΓΡΟΘΙΑ

ΚΑΤΑΛΛΗΛΟΝ

ΤΟ ΚΑΛΟΚΑΙΡΙ ΦΘΑΝΕΙ...

Ὁ νέος κομψότατος κινηματογράφος ἐπὶ τῆς ὁδοῦ «Παναχαϊκοῦ» (πλησίον Ὑψηλῶν Ἀλωνίων) θὰ σᾶς χαρίσῃ μαζὺ μὲ τὶς ἐκλεκτές του ταινίες τὴν ἀπόλαυση τῆς δροσιᾶς καὶ τοῦ ὡραίου περιβάλλοντος.

Κυρίες μου

Ὅπως κάθε χρόνο, ἔτσι καὶ ἐφέτος δὲν πρέπει νὰ ξεχάσετε τὸ στεφανάκι τοῦ Ἐσταυρωμένου Εἶναι τὸ ἱερώτερον δῶρον πρὸς τὸν Ἰησοῦν

ΤΟ ΝΕΟΝ ΑΝΘΟΠΩΛΕΙΟΝ ΦΛΟΡΕΑΛ

θὰ σᾶς ἐξυπηρετήσῃ μὲ ἐλάχιστα χρήματα. Διὰ γάμους, Παριζιάνικα νυμφικὰ μπουκέττα, Κοφάκια ἀνθοστόλιστα. Δι' ἀρραβῶνας—ἑορτὰς πλούσιες ἀνθοδέσμες σὲ ἀφαντάστως εὐθηνὰς τιμάς

Διαθέτομεν φάρμακα διὰ τὶς ἀσθένειες τῶν φυτῶν σας

ΝΕΟΝ ΑΝΘΟΠΩΛΕΙΟΝ
"ΦΛΟΡΕΑΛ,,
ΕΥΑΓΓΕΛΑΤΟΣ

Μαιζῶνος 88 ἔναντι «Φάρου», τηλ. 34—26

ΑΓΟΡΑΖΟΜΕΝ

ΧΑΜΑΙΜΗΛΟΝ (Χαμομήλι)

ΠΛΗΡΟΦΟΡΙΑΙ:

ΑΔΕΛΦΟΙ Π. ΒΑΣΙΛΟΠΟΥΛΟΙ Ο.Ε.

ΑΓ. ΝΙΚΟΛΑΟΥ 65 & ΓΕΡΟΚΩΣΤΟΠΟΥΛΟΥ 8

ΠΑΤΡΑΙ

ΓΚΡΕΚΑ
Ζιμμένο Ζ λεμόνι

ΣΠΥΡΙΔΩΝ ΠΑΠΑΓΙΑΝΝΟΠΟΥΛΟΣ

ΙΑΤΡΟΣ, ΕΙΔΙΚΟΣ ΑΝΑΙΣΘΗΣΙΟΛΟΓΟΣ

τ. ἐπιμελ. «ΕΥΑΓΓΕΛΙΣΜΟΥ» Ἀθηνῶν

Τελειοτάτου τύπου μηχάνημα ναρκώσεως

Ὁδὸς Λόντου 181. Τηλ. 45—34. Πάτραι

ΑΡΙΣΤΕΙΔΗΣ Γ. ΝΤΟΝΤΗΣ F.R.C.P.C.

ΙΑΤΡΟΣ-ΕΙΔΙΚΟΣ ΠΑΘΟΛΟΓΟΣ
ΜΕΛΟΣ ΤΟΥ ΒΑΣΙΛΙΚΟΥ ΚΑΝΑΔΙΚΟΥ ΚΟΛΛΕΓΙΟΥ ΤΩΝ ΙΑΤΡΩΝ

Εἰδικευθεὶς ἐπὶ πενταετίαν εἰς Παθολογικὰς καὶ Γαστρεντερολογικὰς Κλινικὰς εἰς MONTREAL.

Ἠλεκτροκαρδιογράφος καὶ ἕτεροι νεώτεροι διαγνωστικαὶ καὶ θεραπευτικαὶ συσκευαί.

ΟΔΟΣ ΑΓΙΟΥ ΑΝΔΡΕΟΥ 15, ΤΗΛ. 28—49, ΠΑΤΡΑΙ

Ὧραι ἐπισκέψεων 9—12 π.μ. καὶ 4—7 μ.μ.

ΗΡΧΙΣΕ ΛΕΙΤΟΥΡΓΟΥΣΑ ΝΕΑ ΓΕΝΙΚΗ ΧΕΙΡΟΥΡΓΙΚΗ ΚΛΙΝΙΚΗ

ὑπὸ τὴν διεύθυνσιν τοῦ Ἰατροῦ—Χειρουργοῦ

ΙΩΑΝΝΟΥ Τ. ΚΑΝΙΣΤΡΑ

τ. Διευθυντοῦ Νοσοκομείου Ἑλλην. Ἐρυθροῦ Σταυροῦ «ΒΑΣΙΛΙΣΣΑ ΦΡΕΙΔΕΡΙΚΗ»

Συνεργαζομένη μετὰ τῆς Ὀρθοπεδικῆς Χειρουργικῆς Κλινικῆς

Δ^ΡΟΣ ΖΑΦΕΙΡΙΟΥ ΧΡ. ΧΡΗΣΤΟΥ

Γωνία Γούναρη—Ἀθανασίου Διάκου 27

Ὑψηλὰ Ἀλώνια τηλ. 41—37

ΑΤΜΟΠΛΟΙΑ ΑΔΕΛΦΩΝ Σ. ΤΥΠΑΛΔΟΥ

ΓΡΑΜΜΑΙ ΕΞΩΤΕΡΙΚΟΥ

ΔΙΑ ΚΡΗΤΗΝ

Τὸ γνωστὸν πλωτὸν ἀνάκτορον

ΑΓΓΕΛΙΚΑ

ταχύτητος 17 μιλίων

ἐπὶ 10ετίαν ἀνελλιπῶς στὴν ἐξυπηρέτησιν τῶν γραμμῶν ΚΡΗΤΗΣ—ΒΡΙΝΔΗΣΙΟΥ.

Ἑκάστην ΤΡΙΤΗΝ μεσονύκτιον ΣΑΜΗΝ, ΙΘΑΚΗΝ, ΚΕΡΚΥΡΑΝ, ΒΡΙΝΔΗΣΙΟΝ.

Ἑκάστην ΠΑΡΑΣΚΕΥΗΝ 10 μ.μ. ΠΕΙΡΑΙΑ, ΧΑΝΙΑ, ΡΕΘΥΜΝΟΝ, ΗΡΑΚΛΕΙΟΝ.

Πρακτορεῖον ΙΩΑΝΝΟΥ ΙΓΓΛΕΣΗ
τηλέφ. 21—51

ΜΙΚΡΑΙ ΑΓΓΕΛΙΑΙ

Ἐνοικιάζονται δύο δωμάτια ἀνεξάρτητα μετὰ κουζίνας Μανιακίου 20. Πληροφορίαι ἐκεῖ.

Ἐνοικιάζεται ἀνώγειος οἰκία ἐκ τριῶν δωματίων καὶ λοιπῶν χρειωδῶν, καινουργεῖς. Πληροφορίαι Κανακάρη 3, ἄνωθι Ἀρσακείου.

Ἐνοικιάζεται παντοπωλεῖον γωνιαῖον, μὲ ράφια, πάγκους, μόστρες καὶ μὲ ὅλα τὰ χρειώδη, κάτωθι μπύρας Μαράτου. Πληροφορίαι ὁδὸς Ναυμαχίας Ἕλλης 76, καθὼς καὶ ἕνα δωμάτιον μετὰ κουζίνας, νεροῦ καὶ φωτισμοῦ, ἀνεξάρτητον.

Ἐνοικιάζεται ἀνώγειον γωνιαίας οἰκίας μὲ ἓξ μεγάλα δωμάτια, κατάλληλον διὰ κατοικίαν, γραφεῖα, ἰατρεῖον ἢ φροντιστήρια. Πληροφορίαι τηλέφ. 21—58 καὶ 45—10.

Ἐπίπλα, τραπεζαρίες, κρεβατοκάμαρες, σαλόνια κ.λ.π. ἔπιπλα εἰς ὅλα τα στὺλ καὶ μοντέρνα, ἑτοιμοπαράδοτα καὶ ἐπὶ παραγγελίᾳ ἀρίστης κατασκευῆς καὶ μὲ εὐρωπαϊκὰ ὑλικά, εἰς πολὺ ἐξαιρετικὰς τιμὰς καὶ μὲ εὐκολίες πληρωμῆς. Σπήλιος Ι. Μάνεσης Ἀγ. Νικολάου 36.

Ἐνοικιάζονται ἐπὶ τῆς διασταυρώσεως τῶν ὁδῶν Ρήγα Φερραίου καὶ Ζαΐμη 21 δύο δωμάτια μὲ πρόσοψιν ἐπὶ τῆς ὁδοῦ Ρήγα Φερραίου δι' οἱανδήποτε χρῆσιν. Ἐνοικιάζεται ἐπίσης κατάστημα ἐπὶ τῆς ὁδοῦ Ρήγα Φερραίου. Πληροφορίαι εἰς τὸ κάτωθι ἐπιπλοποιεῖον Ν. Ἀργυροπούλου.

Ζητοῦνται νέοι γνωρίζοντες ποδήλατον, διὰ τὴν πώλησιν παγωτῶν. Πληροφορίαι καφενεῖον Νικολόου, Ἁγίου Ἀνδρέου—Ἀράτου.

Λογιστὴς πολυετοῦς πείρας, ἀλληλογράφος δακτυλογράφος καὶ κάτοχος τῆς γαλλικῆς, γνωρίζων ἄριστα τὴν φορολογικὴν νομοθεσίαν, διαθέτων ὥρας ἀναλαμβάνει τὴν τήρησιν λογιστικῶν βιβλίων ὡς καὶ ὑπεύθυναν ὀργάνωσιν λογιστηρίου οἱασδήποτε Ἐπιχειρήσεως. Πληροφορίαι παρ' ἡμῖν.

Μῆλα μπέλ—φὸρ πωλοῦνται χονδρικῶς. Πληροφορίαι ψυγεῖα Ἀδελφῶν Μπουκουβάλα ἢ βυρσοδεψεῖον Ν. Τσινούκα, τηλέφ. 29—92.

Θετοὶ γονεῖς ζητοῦνται διὰ νὰ υἱοθετήσουν μικρὸ ἄρρεν 40 ἡμερῶν, ποὺ κινδυνεύει ν' ἀποθάνῃ ἀπὸ τὴν δυστυχίαν. Ἡ μητέρα του ἀναλαμβάνει νὰ τὸ θηλάζῃ ὅσο τὸ παιδὶ ἔχει ἀνάγκην ἀπὸ μητρικὸ γάλα. Πληροφορίαι: Τηλέφ. 41—17.

Πωλεῖται ἐπινώτιος βενζινοκίνητος ψεκαστὴρ μάρκας SOLO γερμανικῆς προελεύσεως. Πληροφορίαι ἄνω μέρος πλατείας Γεωργίου, Κατάστημα Βατίδη.

Πωλοῦνται οἰκόπεδα πλησίον Ὑψηλῶν Ἀλωνίων εἰς συμφέρουσαν τιμὴν καὶ μὲ εὐκολίας πληρωμῆς. Πληροφορίαι κ. Φώτ. Νικολόπουλον, πλατεῖα Γεωργίου Α' ἀριθ. 27, τηλ. 33—11.

Πωλεῖται οἰκόπεδον ἐντὸς σχεδίου πόλεως 320 πήχεων, νερό, ὑπόνομον, φῶς, εἰς τιμὴν εὐκαιρίας. Πληροφορίαι Κανακάρη 85, τηλ 31—45.

Πωλεῖται οἰκόπεδον παραπλεύρως Βρεφοκομείου, πρόσοψις 12 μ., πῆχ. 600, ἀντὶ 430 λιρῶν καθαρῶν. Πληροφορίαι Γ. Καπετανάκην, κτηματομεσίτην, Πατρέως 77α, Πάτραι.

Πωλεῖται τὸ παρὰ τὴν ὁδὸν Ρήγα Φερραίου 77 μαγαζεῖον, ἔνθα τὸ χαρτοπωλεῖον Ν. Κατσαντώνη. Πληροφορίαι παρὰ τῷ κ. Γ. Τσάμη τηλ. 27—73.

Πωλεῖται ἀντλητικὸν συγκρότημα. Μοτὲρ 5 ἵππων μὲ κεντρόφυγα, 15 μ. σωλῆνες 2 ἰντσῶν εἰς τιμὴν εὐκαιρίας. Πληροφορίαι Κολοκοτρώνη 13.

Σχολὴ σωφέρ, πλυντήριον αὐτοκινήτων. Κολοκοτρώνη 34. Γκαράζ.

ΣΤΑΘΜΟΣ ΑΥΤΟΚΙΝΗΤΩΝ ΤΑΞΙ
ΠΛΑΤΕΙΑΣ ΓΕΩΡΓΙΟΥ
ΤΗΛ. 24-24
ΤΑΧΕΙΑ ΕΞΥΠΗΡΕΤΗΣΙΣ

Σήμ. Παλλας

ΣΗΜΕΡΟΝ

Ἡ μεγαλύτερη δημιουργία τοῦ

ΕΝΤΥ ΚΩΝΣΤΑΝΤΙΝ

καὶ τῆς σειρῆνας τοῦ ὑποκόσμου

ΝΤΟΜΙΝΙΚ ΒΙΛΜ

ΑΡΙΣΤΟΚΡΑΤΙΣΣΑ ΓΚΑΓΚΣΤΕΡΙΝΑ

Ἕνα μεγαλούργημα τοῦ συγγραφέως τῶν ἀστυνομικῶν φίλμ

ΠΗΤΕΡ ΤΖΕΝΕΥ

ΑΝΤΑΛΛΑΚΤΙΚΑ ΚΙΝΗΤΗΜΕΝΑ ΕΠΙΣΚΕΥΗ Στυλογράφων PARKER

Π. Θ. ΕΙΔΙΚΕΥΜΕΝΟΥ ΤΕΧΝΙΤΟΥ

Κ. Χ. ΡΟΔΟΠΟΥΛΟΣ

ΜΑΙΖΩΝΟΣ 103 ΤΗΛ. 32-87 ΠΑΤΡΑΙ

ΔΙΚΗ ΠΑΡΑΚΑΤΘΗΚΗ ΟΛΩΝ ΤΩΝ PARKER

ΙΑΤΡΟΙ

Dr ΠΑΝ. Δ. ΡΑΜΠΑΒΙΛΑΣ, ΕΙΔΙΚΟΣ ΠΑΘΟΛΟΓΟΣ, ΔΙΔΑΚΤΩΡ ΠΑΝΗΜΙΟΥ ERLANGEN (Γερμανίας). Δέχεται ἀπὸ 8—1 καὶ 4—8, ὁδὸς Κανακάρη 146, τηλέφ. 28-41. Κατοικία Μουρούνη — Ἀστιγγος 37.

***

Νέα Κλινικὴ Ὠτορινολαρυγγολογικὴ ἰατροῦ κ. ΣΠΡ. ΧΡΥΣΑΝΘΑΚΗ, εἰδικοῦ ὠτορινολαρυγγολόγου. Δέχεται καθ' ἑκάστην, Πλατεῖα Γεωργίου Α' ἀριθ. 9. τηλ. 36-65. Δέχεται καὶ ἠσφαλισμένους Ι.Κ.Α. δι' ἐγχειρήσεις.

***

ΚΩΝΣΤ. Λ. ΜΙΧΑΛΟΠΟΥΛΟΣ χειρουργὸς - ὀδοντίατρος, δέχεται εἰς τὸ Ἰατρεῖον του (Καραϊσκάκη 110 — Ἑρμοῦ) τὰς συνήθεις ὥρας, τηλ. 45-31.

***

Ἀκτινολογικὰ ἐργαστήρια ΚΩΝ. ΔΗΜΗΤΡΑΚΟΠΟΥΛΟΥ, Ἰατροῦ - εἰδικοῦ ἀκτινολόγου. Πλατεῖα Γεωργίου Α' — Κορίνθου. Τηλέφ 32-72.

***

Ἀκτινολογικὰ ἐργαστήρια Ἰατροῦ Ν. Κ. ΣΤΑΜΠΟΥΛΟΠΟΥΛΟΥ, εἰδικοῦ ἀκτινολόγου. Δέχεται Ῥήγα Φερραίου 106 (κλινικὴ Κων. Σταμπουλοπούλου), τηλέφ. 39-75.

***

ΚΑΣΣΑΝΔΡΑ ΚΑΡΑΛΗ — ΛΕΟΝΤΟΣ Εἰδικὸς Καρδιολόγος. Ἐγκαταστᾶσεῖσα εἰς Πάτρας δέχεται καθ' ἑκάστην εἰς τὸ ἰατρεῖον της, ὁδὸς Μαιζῶνος ἀριθ. 191, Τηλ. 47—37.

***

ΑΘΑΝΑΣΙΟΣ — ΤΙΜΟΣ Γ. ΠΑΠΑΔΗΜΗΤΡΙΟΥ. Εἰδικὸς Παιδιατρος. Ἐπὶ σειρὰν ἐτῶν ἐσωτερικὸς ἰατρὸς τοῦ Νοσοκομείου Παίδων «Ἀγλαΐα Κυριακοῦ» Ἀθηνῶν. Ὁδὸς Ἁγίου Νικολάου 41, Τηλέφ. 46—66.

***

ΜΑΙΕΥΤΙΚΗ — ΓΥΝΑΙΚΟΛΟΓΙΚΗ ΚΛΙΝΙΚΗ ἡ «ΠΑΝΤΑΝΑΣΣΑ» τῶν Μαιευτήρων Χειρουργῶν-Γυναικολόγων Ν. ΜΠΑΡΟΥ, διδάκτορος τοῦ Ἐθνικοῦ Πανεπιστημίου, καὶ ΓΕΩΡΓ. ΡΟΥΜΑΝΗ, ἤρχισε λειτουργοῦσα ἐν Πάτραις καὶ ἐπὶ τῆς ὁδοῦ Ἁγίου Ἀνδρέου καὶ Πατρέως 3. Ὧραι ἐπισκέψεων 9—1 π.μ. καὶ 5—8 μ.μ., τηλέφωνον 34-61.

***

ΠΑΝΑΓΙΩΤΗΣ Δ. ΤΣΙΡΙΓΩΤΗΣ, Ἰατρὸς παθολόγος. Δέχεται Μαιζῶνος 130, τηλέφωνον 37-89.

***

Ἡ ἐπιστήμων μαῖα κ. ΗΛΕΚΤΡΑ ΚΑΤΣΙΓΙΑΝΝΗ — ΜΑΡΚΕΤΟΥ δέχεται Τσαμαδοῦ 85 — Κορατσεάκη.

Δερματολόγος, ἀφροδισιολόγος ἰατρὸς ΜΙΜΗΣ Α. ΚΑΤΣΑΜΠΑΣ, Βούρβαχη 8 (πλατεῖα Γεωργίου Α' 30), τηλ. 28-77. Αἰσθητικὴ δερματολογία (ἀποτριχώσεις κλπ.), σεξουαλικαὶ παθήσεις.

***

Ἐγκατεστάθη καὶ λειτουργεῖ εἰς Πάτρας ἀκτινολογικὸν κέντρον, Ἁγίου Ἀνδρέου καὶ Γεροκωστοπούλου 4, τηλ. 21-41. Διευθύνεται ὑπὸ τοῦ εἰδικοῦ ἀκτινολόγου, ραδιολόγου, ἀκτινοθεραπευτοῦ κ. ΙΩ. ΑΝΝΟΥ ΠΑΠΑΔΗΜΗΤΡΙΟΥ, τ. Ἐπιμελητοῦ Γ.Κ.Ν.Π. «Ἡ Βασίλισσα Φρειδερίκη».

***

Ἡ ὀδοντίατρος ΘΕΟΔΩΡΑ ΠΑΠΑΔΟΠΟΥΛΟΥ — ΖΗΝΟΖΗ δέχεται εἰς τὸ ἐπὶ τῆς ὁδοῦ Ἁγίου Νικολάου 33 ὀδοντιατρεῖον της, τηλέφ. 30—94.

***

ΔΕΡΜΑΤΟΛΟΓΟΣ Ἰατρὸς Δ. ΠΑΠΑΔΟΠΟΥΛΟΣ. (Νοσήματα δέρματος, τριχωτοῦ κεφαλῆς, ὀνύχων). Ἀποτριχώσεις. Ἑρμοῦ - Κανακάρη 118, τηλ. 30-61.

***

Μικροβιολογικὸν καὶ Βιοχημικὸν ἐργαστήριον Ἰατροῦ ΑΡΤΕΜΙΟΥ ΒΑΣΙΛΟΠΟΥΛΟΥ, ὁδὸς Δημητσένη 53, τηλέφ. 26-80.

***

Ὁ ἰατρὸς κ. ΑΛΚ. Δ. ΚΑΛΟΓΕΡΟΠΟΥΛΟΣ, ἐπὶ σειρὰν ἐτῶν ἐκπαιδευθεὶς εἰς «ΕΥΑΓΓΕΛΙΣΜΟΝ» Ἀθηνῶν εἰς τὰ νοσήματα τῆς ΕΣΩΤΕΡΙΚΗΣ ΠΑΘΟΛΟΓΙΑΣ, ΚΑΡΚΙΝΟΛΟΓΙΑΣ, ΑΛΛΕΡΓΙΑΣ καὶ ΠΑΡΑΣΙΤΟΛΟΓΙΑΣ, μετέφερε τὸ Ἰατρεῖόν του ἐπὶ τῆς Πλατείας Ὄλγας (Ρήγα Φερραίου 50 Α), ὅπου καὶ δέχεται καθημερινῶς). Τηλέφ. 22-72 καὶ 40-81.

***

ΓΕΩΡΓΙΟΣ ΣΤΑΘΟΠΟΥΛΟΣ, ἰατρὸς Δερματολόγος — Ἀφροδισιολόγος. Αἰσθητικὴ Δερματολογία — Σεξουαλικαὶ παθήσεις. Βότση 20, τηλ. 20-14.

***

ΙΩΑΝΝΗΣ Μ. ΓΙΑΛΕΛΗΣ, ἰατρὸς εἰδικὸς παθολόγος, δέχεται ἐν τῷ ἰατρείῳ του Ρήγα Φερραίου 68, τηλ. 33-92.

***

ΚΑΛΛΙΟΠΗ ΡΑΒΑΖΟΥΛΑ — ΧΡΥΣΑΝΘΟΥ, χειρουργὸς - ὀμματίατρος, ὀρθοδοντιστής, ὁδὸς Γ' Σεπτεμβρίου 25, Ἀθῆναι, τηλέφωνον 54-463.

***

Νέα ὀφθαλμολογικὴ Κλινικὴ ΚΩΝ. ΟΙΚΟΝ