ΗΜΕΡΟΝΥΚΤΙΑ

ΗΜΕΡΟΛΟΓΙΟΝ

Μεγάλη Τετάρτη 29 Απριλίου
Σελήνης τελευταῖον τέταρτον
Ἀνατολὴ 5.34' Δύσις 7.11'
Τῆς ἀλειψάσης τὸν Κύριον

Συμφώνως τῷ ἄρθρῳ 6 § 1 τοῦ Α.Ν. 1092)1938: Διευθυντὴς συντάξεως καὶ προϊστάμενος τυπογραφείου: Χρῖστος Α. Ριζόπουλος Α. Μιχαλακοπούλου 61α.

ΦΑΡΜΑΚΕΙΑ

Διανυκτερεύοντα

Παπαχρήστου Ἰω. Κορίνθου 258, Δαδιώτης Β. Ἀγ. Νικολάου 11.

Διὰ συνταγὰς Ι.Κ.Α.

Τσακίρης Κορίνθου 266, Σιγαλὸς Γούναρη 45, Κωστόγιαννης Κορίνθου 323, Οἰκονόμου Κορίνθου 195, Βασιλόπουλος Ἀγ. Νικολάου 65, Τριανταφυλλόπουλος Γερμανοῦ 146.

Κλινικαὶ Ι.Κ.Α.

Δημοτικὸν Νοσοκομεῖον, Ἡλ. Ἀάζαρη, Σ. Κατσίνη, Π. Μαγκανάρα, Π. Ρηγοπούλου, Α. Ἀντωνιάδη, Χ. Τζαβαλᾶ, Π. Κεφαλοπούλου, Γ. Τσαχιώτη, Σ. Χρυσανθάκη, Καραμανδάνειον.

ΘΕΑΜΑΤΑ

ΑΙΓΛΗ 4—12 «Τὸ φτωχόπαιδο μὲ τὴν ἀτσαλένια γροθιά», κατάλληλον.

ΑΣΤΥ 4—12 «Τὸ προσκλητήριο τῶν ἐκδικητῶν» ἀκατάλληλον.

ΙΝΤΕΑΛ 4—12 «Ἰησοῦς ὁ Ναζωραῖος».

ΠΑΛΛΑΣ 4—12 «Ἀριστοκράτισσα γκαγκστερίνα».

ΠΑΝΘΕΟΝ 5—11 «Ἰησοῦς ὁ Ναζωραῖος».

ΡΕΞ 4—12 «Βασίλισσα Βασιλισσῶν».

ΕΠΙΠΛΩΣΕΙΣ ΜΕ ΔΟΣΕΙΣ
ΝΕΑ ΕΚΟΕΣΙΣ ΕΠΙΠΛΩΝ
ΚΑΚΟΓΙΑΝΝΗΣ Α. Σ. ΙΚΕ
ΠΑΤΡΑΙ

—Ἔχετε κάτι ποὺ μοῦ θυμίζει τὸν Ναπολέοντα!

ΓΙΑΤΙ;

Γιατί ἡ σβούρα ὅταν στροβιλίζεται ἔχει σταθερὰν ἰσορροπίαν;

Ἐὰν λάβωμεν μίαν σβούραν καὶ προσπαθήσωμεν νὰ τὴν ἰσορροπήσωμεν ἐν στάσει εἰς τὴν μύτην της, εἶναι ἀδύνατον νὰ τὸ ἐπιτύχωμεν, διότι πάντοτε τὸ κέντρον βάρους αὐτῆς, θὰ εἶναι ἐκτὸς τοῦ σημείου στηρίξεως. Ὅταν ὅμως δώσωμεν εἰς τὴν σβούραν πολλὰς στροφὰς τότε ἰσορροπεῖ ὡς γνωστόν. Διὰ νὰ ἰσορροπήσῃ ἓν σῶμα, πρέπει ἡ κάθετος ἀπὸ τὸ κέντρον τοῦ βάρους του, νὰ διέρχεται ἀπὸ τὸ σημεῖον τῆς στηρίξεώς του. Εἰς τὴν περίπτωσιν τῆς σβούρας, ὅπως καὶ εἰς τὴν περίπτωσιν κάθε στροβιλιζομένου σώματος, ἐπέρχεται πλήρης ἰσορροπία, διότι τὸ ὅλον βάρος στροβιλιζόμενον δ αμοιράζεται ἰσοβαρῶς γύρω ἀπὸ τὸ σημεῖον στηρίξεως, τὸ ὁποῖον ἀποτελεῖ καὶ τὸν ἄξονα στροβιλισμοῦ. Ἐκτὸς ὅμως τούτου ὁ στροβιλισμὸς δίδει τὴν εὐκαιρίαν εἰς τὸ σῶμα, νὰ ἐπανέλθῃ εἰς θέσιν ἰσορροπίας καὶ ἐὰν ἀκόμη τὸ κέντρον βάρους ξεφύγῃ ἀπὸ τὸ σημεῖον στηρίξεως, διότι ὁ στροβιλισμὸς δὲν ἀφήνει τὸ σῶμα νὰ πέσῃ ἀπὸ τὴν μίαν ἢ τὴν ἄλλην πλευράν.

Ὁ Ἰατρὸς τῆς ΗΜΕΡΑΣ

Ὁ κοκκύτης

Ὡς φορεὺς τοῦ κοκκύτου δέον νὰ θεωρηθῇ ἕνας εἰδικὸς βάκιλλος, ὁ βάκιλλος τοῦ Μπορντέ. Οὗτος ἀνεκαλύφθη ὑπὸ τοῦ Γάλλου ἐπιστήμονος Μπορντέ, ὁ ὁποῖος παραμερίσας τὰ ἀτυχῆ ζῶα, ποὺ εἶναι συνήθως θύματα τῆς ἀνθρωπίνης ἐρεύνης, ἐπειραματίσθη ἀπ' εὐθείας ἐπὶ ἀνθρώπων. Παρεσκεύασεν ἕνα εἰδικὸν ἐμβόλιον ἰδικῆς του ἐπινοήσεως, τὸ ὁποῖον εἰσήγαγε τὸ 1933 εἰς τὸν ὀργανισμὸν δύο μικρῶν παιδίων. Κατόπιν εἰσήγαγε καταλλήλως εἰς τὸν φάρυγγα τῶν μικρῶν ὡρισμένην ποσότητα τοῦ ἐν λόγῳ βακίλλου καὶ δὲν ἔπαθαν ἀπολύτως καμμίαν μόλυνσιν. Τοῦτο ἐδικαίωσε τὸν Μπορντέ.

Κανεὶς δὲν ἀγνοεῖ ὅτι ὁ κοκκύτης εἶναι μία μικρὰ ἀσθένεια καὶ ἀποτελεῖ ἕνα συνεχὲς μαρτύριον τοῦ πάσχοντος, ἀρκετὰ ἐπίφοβον διὰ τὴν ὑγείαν του. Σήμερον ὅμως ἡ θνησιμότης ἐκ τῆς νόσου ταύτης χάρις εἰς τὰ ἐμβόλια καὶ τὴν συγχρονισμένην θεραπείαν μία ἀκόμη πληγὴ τῆς παιδικῆς ἡλικίας τείνει νὰ ἐκλείψῃ.

ΙΣΤΟΡΙΚΑ ΑΝΕΚΔΟΤΑ

Κάποτε εἰς τὴν Σπάρτην ἕνας τρομακτικὸς σεισμὸς ἄφησε μονάχα πέντε σπίτια. Ὁ Βασιλεὺς Ἀρχίδαμος βλέπων κατὰ τὴν ὥραν τῆς καταστροφῆς, ὅτι οἱ κάτοικοι ἔτρεχαν στὰ σπίτια τους διὰ νὰ περισώσουν ὅ,τι ἠμποροῦσαν, ἐφοβήθη ὅτι θὰ σκοτωθοῦν καὶ διέταξε νὰ σαλπίσουν ἔφοδον κατὰ τοῦ ἐχθροῦ. Οἱ Λακεδαιμόνιοι συνηθισμένοι εἰς αὐστηρὰν πειθαρχίαν καὶ ὑπακοὴν μόλις ἤκουσαν τὸ σάλπισμα ἐγκατέλειψαν κάθε προσπάθειαν περισυλλογῆς καὶ ἔτρεξαν ὅλοι κοντά του. Καὶ ἔτσι χάρις εἰς τὴν ἐξυπνάδα τοῦ Βασιλέως των, οἱ κάτοικοι τῆς Σπάρτης ἐσώθησαν ἀπὸ ἕνα μεγάλο κίνδυνον.

ΣΤΑΘΜΟΣ ΑΥΤΟΚΙΝΗΤΩΝ ΤΑΞΙ
ΠΛΑΤΕΙΑΣ ΓΕΩΡΓΙΟΥ
ΤΗΛ. 24-24
ΤΑΧΕΙΑ ΕΞΥΠΗΡΕΤΗΣΙΣ

ΚΟΙΝΩΝΙΚΑ

Εἰς τὴν ἀγαπητήν μου ἀνεψιὰν ΙΩΑΝΝΑΝ ΠΑΝΤΑΖΟΠΟΥΛΟΥ ἀνταλλάξασαν δακτύλιον ἀρραβῶνος μετὰ τοῦ κ. ΦΩΤΙΟΥ ΚΑΡΑΜΑΝΟΥ εὔχομαι ταχεῖαν τὴν στέψιν.

Γεωργία Κ.

ΚΩΝΣΤ. Α. ΡΙΖΟΠΟΥΛΟΣ Δικηγόρος παρ' Ἀρείῳ Πάγῳ καὶ Συμβουλίῳ Ἐπικρατείας, ΑΘΗΝΑΙ, Κλεισθένους 17, τηλ. 533—370.

Τὸ ἰατρεῖον τοῦ κ. ΠΑΝΑΓΙΩΤΗ Γ. ΚΑΡΑΧΑΛΙΟΥ, εἰδικοῦ παθολόγου μετεφέρθη Ἁγίου Νικολάου 80, τηλ. 21—81.

Ἡ χειρουργικὴ κλινικὴ κ. Π. Σ. ΜΑΓΚΑΝΑΡΑ, μεταφερθεῖσα ἐπὶ τῆς ὁδοῦ Γεροκωστοπούλου — Ρήγα Φερραίου γωνία, λειτουργεῖ κανονικῶς.

Ὁ κ. Γ. Π. ΧΡΟΝΟΠΟΥΛΟΣ Χειρουργὸς Ὀδοντίατρος δέχεται καθημερινῶς, Κορίνθου 317. Τηλ. 23—41.

Διδασκαλία ψυχοπροφυλακτικοῦ τοκετοῦ—Μαιευτὴρ ΗΛ. ΛΑΖΑΡΗΣ.

ΛΗΞΙΑΡΧΕΙΟΝ

28 Ἀπριλίου 1959

Γεννήσεις:

Ἄρρενα: Θεοδώρου Μπακάλογλου, Νικολάου Λέοντος, Παντελῆ Ζωγοπούλου, Ἰωάννου Μόσχου, Ἀγγέλου Κατσιμπίρη, Ἰωάννου Παπαθεοδώρου. Θήλεα: Σπυρίδωνος Φρυσίρα, Μενελάου Μιχαλάτου, Νικολάου Παναγιωτοπούλου, Ἡλία Μούζου.

Θάνατοι:

Ἑλένη Παπακωνσταντίνου, ἐτῶν 64.

Γάμοι:

Οὐδείς.

ΡΑΔΙΟΦΩΝΟΝ

ΣΤΑΘΜΟΣ ΠΑΤΡΩΝ

12.30 Ἀναμετάδοσις ἐξ Ἀθηνῶν. 14.02 Κάθε δίσκος καὶ ρυθμός. 14.30 Ἀναμετάδοσις ἐξ Ἀθηνῶν.

19.00 Μετάδοσις τῆς Ἀκολουθίας τοῦ Νυμφίου. 20.45 Μουσικὴ γιὰ ὅλους. 21.00 Δελτίον τοπικῶν εἰδήσεων. 21.10 Ἑλληνικὲς ἐπιτυχίες σὲ δίσκους. 21.30 Δημοτικοὶ χοροὶ καὶ τραγούδια. 22.00 Μουσικὸν τέταρτον. 22.15 Ἀναμετάδοσις ἐξ Ἀθηνῶν.

ΕΙΔΟΠΟΙΗΣΙΣ

Κυρίες καὶ Δεσποινίδες

Μετὰ μεγάλης μου τιμῆς σᾶς γνωρίζω ὅτι περατώσασα τὰς σπουδάς μου ἐν Ἀθήναις ἤρχισα τὰς ἐργασίας μου ἐφαρμόζουσα τὰς τελειοτέρας μεθόδους τῆς κομμωτικῆς τέχνης εἰς τὸ συγχρονισμένον κομμωτήριόν μου Βότση 49 γ.

Μετὰ τιμῆς
ΝΟΥΛΗ
Πάτραι

Πωλεῖται οἰκόπεδον παραπλεύρως Βρεφοκομείου, πρόσοψις 12 μ., πήχ. 600, ἀντὶ 430 λιρῶν καθαρῶν. Πληροφορίαι Γ. Καπετανάκη, κτηματομεσίτην, Πατρέως 77α, Πάτραι.

ΕΝΘΥΜΕΙΣΘΕ ΟΤΙ...

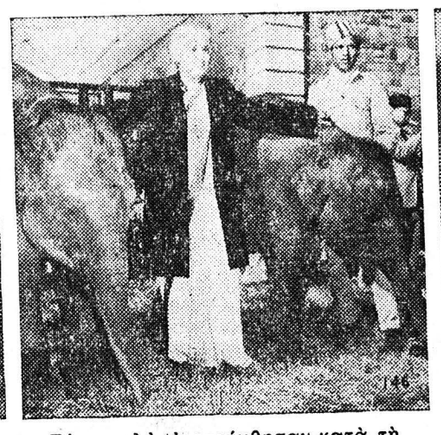

1. Ὁ περίφημος δρομεὺς Τζέσσε Ὄουενς ποὺ κέρδισε 4 χρυσᾶ βραβεῖα στοὺς Ὀλυμπιακοὺς τοῦ Βερολίνου τὸ 1936, περιώδευσε τὸ 1955 τὴν Ἄπω Ἀνατολή, ὅπου μίλησε πρὸς τοὺς ἀθλητὰς καὶ ἔκανεν ἐπιδείξεις ἀγώνων δρόμου.

2. Ἡ ἀδελφὴ τοῦ Ἰνδοῦ Πρωθυπουργοῦ Νεχροῦ, Κα Παντὶτ χάρισε στὸ Ζωολογικὸ Κῆπο τῆς Οὐάσιγκτων δύο μικροὺς ἐλέφαντες τὸν «Σάντι» καὶ τὸν «Ἄσοκ». Τόσο πολὺ ἀνεπτύχθησαν κατὰ τὴ διάρκεια τοῦ μακρυνοῦ τους ταξιδιοῦ ἀπὸ τὴν Μυσόρη τῶν Ἰνδιῶν, ὥστε τελικὰ μετεφέρθησαν μὲ πλοῖο, γιατὶ δὲν τοὺς χωροῦσε τὸ ἀεροπλάνο. Ἔφθασαν στὴν Ἀμερικανικὴ πρωτεύουσα στὶς 16 Ἀπριλίου τοῦ 1950.

3. Ὁ Ἰταλὸς ἐξερευνητὴς συνταγματάρχης Νόμπιλε μπροστὰ στὴν πόρτα τοῦ ἀεροπλάνου «Ἰτάλια», ἕτοιμος νὰ ξεκινήσῃ γιὰ τὸ μοιραῖο ταξίδι του πάνω ἀπὸ τὸν Πόλο τὸν Μάϊο τοῦ 1928. Ξεκίνησε ἀπὸ τὴ Σπιτσβέργη καὶ ἔφθασε στὸ Β. Πόλο στὶς 24 Μαΐου. Τὸ ἀεροπλάνο συνετρίβη σὲ ἕνα παγόβουνο, ἀλλὰ ὁ Νόμπιλε καὶ 7 ἄνδρες τοῦ πληρώματος διεσώθησαν ἔπειτα ἀπὸ 6 ἑβδομάδων παραμονὴ στοὺς πάγους. Ὀκτὼ μέλη τοῦ πληρώματος ἀπωλέσθησαν καὶ πέντε ἄλλοι ἀεροπόροι ἐξηφανίσθησαν κατὰ τὴ διάρκεια τῶν ἐρευνῶν ἀνευρέσεως τοῦ «Ἰτάλια».

"ITALIAN LINE"

ΤΑΧΕΙΑ ΚΑΙ ΤΑΚΤΙΚΗ ΓΡΑΜΜΗ
ΠΑΤΡΩΝ-ΑΜΕΡΙΚΗΣ
ΜΕ ΤΑ ΓΝΩΣΤΑ ΥΠΕΡΠΟΛΥΤΕΛΗ ΥΠΕΡΩΚΕΑΝΕΙΑ
"SATURNIA,,
Τονν. 26.500
"VULCANIA,,
Τονν. 26.500
ΠΡΟΣΕΧΕΙΣ ΑΝΑΧΩΡΗΣΕΙΣ
ΔΙΑ ΧΑΛΙΦΑΞ-ΝΕΑΝ ΥΟΡΚΗΝ
SATURNIA 7 ΜΑΪΟΥ 1959
VULCANIA 28 ΜΑΪΟΥ 1959
Δεχόμεθα ἐπιβάτας θέσεως Πολυτελείας, Α', Β' καὶ Τουριστικῆς, καθὼς καὶ ἐμπορεύματα. Ἐπίσης καὶ ἐπιβάτας διὰ τοὺς λιμένας ΒΕΝΕΤΙΑΣ—ΤΕΡΓΕΣΤΗΣ—ΝΕΑΠΟΛΕΩΣ—ΠΑΛΕΡΜΟΥ—ΛΙΣΣΑΒΩΝΟΣ.
Πληροφορίαι: Πρακτορεῖον «ADRIATICA»
ΙΩΑΝΝΗΣ Γ. ΤΟΠΑΛΗΣ
Ἀγ. Ἀνδρέου 30 Α, τηλ. 26—86
ὡς καὶ εἰς ἅπαντα τὰ ἀνεγνωρισμένα Γραφεῖα Ταξιδίων καὶ Μεταναστεύσεως.

ΜΙΚΡΑΙ ΑΓΓΕΛΙΑΙ

Ἀπὸ 15 Μαΐου θὰ ἔχωμεν πρὸς διάθεσιν σειρὰς νέων σταθμῶν, κιλῶν, χυτοσιδηρᾶ πλαστίγγων καὶ ὀρειχάλκινα ζυγῶν. Τὰ ὡς ἄνω σταθμὰ κατασκευάζονται εἰς σχῆμα ἀπολύτως σύμφωνα μὲ τὰς προδιαγραφὰς τοῦ ὑπουργείου Ἐμπορίου, καθὼς καὶ πλάστιγγες ρυθμισμένες εἰς χιλιόγραμμα. Πλαστιγγοποιεῖον Χαραλ. Δ. Τομάση Ρ. Φερραίου 178, Πάτραι.

Ἐνοικιάζεται ἀνώγειον γωνιαίας οἰκίας μὲ ἓξ μεγάλα δωμάτια, κατάλληλον διὰ κατοικίαν, γραφεῖα, ἰατρεῖον ἢ φροντιστήρια. Πληροφορίαι τηλέφ. 21—58 καὶ 45—10.

Ἐνοικιάζονται ἐπὶ τῆς διασταυρώσεως τῶν ὁδῶν Ρήγα Φερραίου καὶ Ζαΐμη 21 δύο δωμάτια μὲ πρόσοψιν ἐπὶ τῆς ὁδοῦ Ρήγα Φερραίου δι' οἱανδήποτε χρῆσιν. Ἐνοικιάζεται ἐπίσης κατάστημα ἐπὶ τῆς ὁδοῦ Ρήγα Φερραίου. Πληροφορίαι εἰς τὸ κάτωθι ἐπιπλοποιεῖον Ν. Ἀργυροπούλου.

Πωλεῖται ἀντλητικὸν συγκρότημα. Μοτὲρ 5 ἵππων μὲ κεντρόφυγα, 15 μ. σωλῆνες 2 ἰντσῶν εἰς τιμὴν εὐκαιρίας. Πληροφορίαι Κολοκοτρώνη 13.

Ἐνοικιάζεται ἀνώγειος οἰκία ἐκ τριῶν δωματίων καὶ λοιπῶν χρειωδῶν, καινουργής. Πληροφορίαι Κανακάρη 3, ἄνωθι Ἀρσακείου.

Ζητοῦνται νέοι γνωρίζοντες ποδήλατον, διὰ τὴν πώλησιν παγωτῶν. Πληροφορίαι καφενεῖον Νικολάου, Ἁγίου Ἀνδρέου—Ἀράτου.

Μῆλα μπέλ—φὸρ πωλοῦνται χονδρικῶς. Πληροφορίαι ψυγεῖα Ἀδελφῶν Μπουκουβάλα ἢ βυρσοδεψεῖον Ν. Τσινούκα, τηλέφ. 29—92.

Σχολὴ σωφέρ, πλυντήριον αὐτοκινήτων. Κολοκοτρώνη 34. Γκαράζ.

ΕΙΣ ΜΝΗΜΗΝ

Ὑπὲρ τοῦ Ἀσύλου Ἀνιάτων κατέθεσαν ἡ κ. Χρυσάνθη Δορβάνη δρχ. 100 εἰς μνήμην τοῦ συζύγου της, οἱ ἀδελφοὶ Μπαλκάμου δρχ. 300 εἰς μνήμην τοῦ πατρός των, ἡ ἑταιρία Φ. Ζωϊόπουλος καὶ Σια δρχ. 200 εἰς μνήμην Κων. Παπασπύρου, ἡ Δὶς Ἐλευθερία Κυταριόλου δρχ. 100 εἰς μνήμην Νίτσας Παπακωνσταντίνου, οἱ κ. κ. Κ. Χριστόπουλος καὶ Δ. Τσερώνης δρχ. 200 εἰς μνήμην Κ. Παπασπύρου, ἡ κ. Ἀφροδίτη Σαμοὺτ δρχ. 100 ὁ κ. Παν. Γενατᾶς. δρχ. 50.

ΧΡΗΜΑΤΙΣΤΗΡΙΟΝ

Κλείσιμον τῆς 28ης Ἀπριλίου

ΕΞΩΤΕΡΙΚΑ ΔΑΝΕΙΑ

1881-84	139	1910	115
1887	119	1914	161,50
1889	123	1924	183
1890 Α.	137	1925 Ὑδ.	465
1907 Ἀμ.	29	1928	163
1902 Ε.Σ.	102	1931	216
1893 Μ.	68	Κτημ.	250

ΕΣΩΤΕΡΙΚΑ ΔΑΝΕΙΑ

Α' Ἀναγ.	0,95	Ὑπηκ.	4,50
Β' Ἀναγ.	0,95	Ἀντ.8 ο/ο	12
Μεταν.	3,60	Ε. Π. 1954	
Ἀπαλλ.	0,80	170	— 161
Πολεμ.	0,55	ΔΕΗ1957	155
Ἔντοκα	9,40	ΔΕΗ1958	166,50

ΜΕΤΟΧΑΙ ΤΡΑΠΕΖΩΝ

Ἑλλάδος	1750	Κτημ.	225
Ἐθνικῆς	910	Λαϊκῆς	670
Ἐμπορικῆς	161	Ἐμπ.Πίστ.	170

ΜΕΤΟΧΑΙ ΕΤΑΙΡΙΩΝ

ΕΗΣ	263	Οἰνοπν.	15
Λιπασμ.	230	Οἴνων	27
Π. Πατ.	360	ΦΙΞ	163
Ἐριουρ.	22	Καμπᾶ	480
Χρωμ.	510	ΛΑΜΨΑ	440
Χαλκίδ.	285	ΒΙΟ	9
Ἡρακλ.	665	ΖΑΕ	60
Χρυσαλ.	34	Ἐθ.Ἀσ.	1925
Ἄτλας	41	Ὑπ. Πρ.	435
Παπαυτ.	132	ΑΣΤΗΡ	450
Τιτὰν	415	Χαρτοπ.	225
ΕΤΜΑ	27,50	Ἱπποδρ.	86

ΣΥΝΔΥΑΣΜΟΙ ΑΞΙΩΝ
Ἐπιλογὴ Α' 9.500
Ἐπιλογὴ Β' 5.100
ΧΡΥΣΗ ΛΙΡΑ
Ἐπίσημον κλείσιμον 205,40
Εἰς Πάτρας 203,50—207

ΙΑΤΡΟΙ

Dr ΠΑΝ. Δ. ΡΑΜΠΑΒΙΛΑΣ, ΕΙΔΙΚΟΣ ΠΑΘΟΛΟΓΟΣ, ΔΙΔΑΚΤΩΡ ΠΑΝΕΠΙΣΤΗΜΙΟΥ ERLANGEN (Γερμανίας). Δέχεται ἀπὸ 8—1 καὶ 4—8, ὁδὸς Κανακάρη 146, τηλέφ. 28-41. Κατοικία Μουρούση — Ἄστιγγος 37.

***

Νέα Κλινικὴ Ὠτορινολαρυγγολογικὴ Ἰατροῦ κ. ΣΠΡ. ΧΡΥΣΑΝΘΑΚΗ, εἰδικοῦ ὠτορινολαρυγγολόγου. Δέχεται καθ' ἑκάστην, Πλατεῖα Γεωργίου Α' ἀριθ. 9. τηλ. 36-65. Δέχεται καὶ ἡσφαλισμένους Ι.Κ.Α. δι' ἐγχειρήσεις.

***

ΚΩΝΣΤ. Λ. ΜΙΧΑΛΟΠΟΥΛΟΣ χειρουργὸς - ὀδοντίατρος, δέχεται εἰς τὸ Ἰατρεῖον του (Καραϊσκάκη 110 — Ἑρμοῦ) τὰς συνήθεις ὥρας, τηλ. 45-31.

***

Ἀκτινολογικὰ ἐργαστήρια ΚΩΝ. ΔΗΜΗΤΡΑΚΟΠΟΥΛΟΥ, Ἰατροῦ - εἰδικοῦ ἀκτινολόγου. Πλατεῖα Γεωργίου Α' — Κορίνθου. Τηλέφ. 32-72.

***

Ἀκτινολογικὰ ἐργαστήρια Ἰατροῦ Ν. Κ. ΣΤΑΜΠΟΥΛΟΠΟΥΛΟΥ, εἰδικοῦ ἀκτινολόγου. Δέχεται Ρήγα Φερραίου 106 (κλινικὴ Κων. Σταμπουλοπούλου), τηλέφ. 39-75.

***

ΚΑΣΣΑΝΔΡΑ ΚΑΡΑΛΗ — ΛΕΟΝΤΟΣ Εἰδικὸς Καρδιολόγος. Ἐγκατασταθεῖσα εἰς Πάτρας δέχεται καθ' ἑκάστην εἰς τὸ Ἰατρεῖον της, ὁδὸς Μαιζῶνος ἀριθ. 191, Τηλ. 47—37.

***

ΑΘΑΝΑΣΙΟΣ — ΤΙΜΟΣ Γ. ΠΑΠΑΔΗΜΗΤΡΙΟΥ. Εἰδικὸς Παιδιατρος. Ἐπὶ σειρὰν ἐτῶν ἐσωτερικὸς ἰατρὸς τοῦ Νοσοκομείου Παίδων «Ἀγλαΐα Κυριακοῦ» Ἀθηνῶν. Ὁδὸς Ἁγίου Νικολάου 41, Τηλέφ. 46—66.

***

ΜΑΙΕΥΤΙΚΗ — ΓΥΝΑΙΚΟΛΟΓΙΚΗ ΚΛΙΝΙΚΗ ἡ «ΠΑΝΤΑΝΑΣΣΙΑ» τῶν Μαιευτήρων Χειρουργῶν-Γυναικολόγων Ν. ΜΠΑΡΟΥ, διδάκτορος τοῦ Ἐθνικοῦ Πανεπιστημίου, καὶ ΓΕΩΡΓ. ΡΟΥΜΑΝΗ, ἤρχισε λειτουργοῦσα ἐν Πάτραις καὶ ἐπὶ τῆς ὁδοῦ Ἁγίου Ἀνδρέου καὶ Πατρέως 3. Ὧραι ἐπισκέψεων 9—1 π.μ. καὶ 5—8 μ.μ., τηλέφων. 34-61.

***

ΠΑΝΑΓΙΩΤΗΣ Δ. ΤΣΙΡΙΓΩΤΗΣ, Ἰατρὸς παθολόγος. Δέχεται Μαιζῶνος 130, τηλέφωνον 37-89.

***

Ἡ ἐπιστήμων μαῖα κ. ΗΛΕΚΤΡΑ ΚΑΤΣΙΓΙΑΝΝΗ — ΜΑΡΚΕΤΟΥ δέχεται Τσαμαδοῦ 85 — Κοραϊσκάκη.

***

Δερματολόγος, ἀφροδισιολόγος Ἰατρὸς ΜΙΜΗΣ Α. ΚΑΤΣΑΜΠΑΣ, Βούρβαχη 8 (πλατεῖα Γεωργίου Α 30), τηλ. 28-77. Αἰσθητικὴ δερματολογία (ἀποτριχώσεις κλπ.), σεξουαλικαὶ παθήσεις.

***

Ἐγκατεστάθη καὶ λειτουργεῖ εἰς Πάτρας ἀκτινολογικὸν κέντρον, Ἁγίου Ἀνδρέου καὶ Γεροκωστοπούλου 4, τηλ. 21-41. Διευθύνεται ὑπὸ τοῦ εἰδικοῦ ἀκτινολόγου, ραδιολόγου, ἀκτινοθεραπευτοῦ κ. ΙΩΑΝΝΟΥ ΠΑΠΑΔΗΜΗΤΡΙΟΥ, τ. Ἐπιμελητοῦ Γ.Κ.Ν.Π. «Ἡ Βασίλισσα Φρειδερίκη».

***

ΙΩΑΝΝΗΣ Μ. ΓΙΑΛΕΛΗΣ, Ἰατρὸς εἰδικὸς παθολόγος, δέχεται ἐν τῷ Ἰατρείῳ του Ρήγα Φερραίου 68, τηλ. 33-92.

Ἡ ὀδοντίατρος ΘΕΟΔΩΡΑ ΠΑΠΑΔΟΠΟΥΛΟΥ — ΖΗΝΟΖΗ δέχεται εἰς τὸ ἐπὶ τῆς ὁδοῦ Ἁγίου Νικολάου 33 ὀδοντιατρεῖον της, τηλέφ. 30—94.

***

ΔΕΡΜΑΤΟΛΟΓΟΣ Ἰατρὸς Δ. ΠΑΠΑΔΟΠΟΥΛΟΣ. (Νοσήματα δέρματος, τριχῶν, κεφαλῆς, ὀνύχων). Ἀποτριχώσεις. Ἑρμοῦ - Κανακάρη 118, τηλ. 30-61.

***

Μικροβιολογικὸν καὶ Βιοχημικὸν ἐργαστήριον Ἰατροῦ ΑΡΤΕΜΙΟΥ ΒΑΣΙΛΟΠΟΥΛΟΥ, ὁδὸς Δημ. Βότση 53, τηλέφ. 26-80.

***

Ὁ Ἰατρὸς κ. ΑΛΚ. Δ. ΚΑΛΟΓΕΡΟΠΟΥΛΟΣ, ἐπὶ σειρὰν ἐτῶν ἐκπαιδευθεὶς εἰς «ΕΥΑΓΓΕΛΙΣΜΟν» Ἀθηνῶν εἰς τὰ νοσήματα τῆς ΕΣΩΤΕΡΙΚΗΣ ΠΑΘΟΛΟΓΙΑΣ, ΚΑΡΚΙΝΟΛΟΓΙΑΣ, ΑΛΛΕΡΓΙΑΣ καὶ ΠΑΡΑΣΙΤΟΛΟΓΙΑΣ, μετέφερε τὸ Ἰατρεῖον του ἐπὶ τῆς Πλατείας Ὄλγας (Ρήγα Φερραίου 50 Α), ὅπου καὶ δέχεται καθημερινῶς). Τηλέφ. 22-72 καὶ 40-81.

***

ΓΕΩΡΓΙΟΣ ΣΤΑΘΟΠΟΥΛΟΣ, Ἰατρὸς Δερματολόγος — Ἀφροδισιολόγος. Αἰσθητικὴ Δερμοπολυγία — Σεξουαλικαὶ παθήσεις. Βότση 20, τηλ. 20-14.

***

ΚΑΛΛΙΟΠΗ ΡΑΒΑΖΟΥΛΑ — ΧΡΥΣΑΝΘΟΥ, χειρουργὸς - ὀδοντίατρος, ὀρθοδοντιστής, ὁδὸς Γ' Σεπτεμβρίου 25, Ἀθῆναι, τηλέφωνον 54-463.

***

Νέα ὀφθαλμολογικὴ Κλινικὴ ΚΩΝ. ΟΙΚΟΝΟΜΟΠΟΥΛΟΥ, χειρουργοῦ, ὀφθαλμιάτρου. Δέχεται Μαιζῶνος 12, τηλ. 37—47.

***

Καρδιολόγος Ἰατρὸς Δ. ΛΑΖΑΡΗΣ, δέχεται Ὑψηλὰ Ἀλώνια 9, τηλέφ. 24-45.

***

ΔΗΜΗΤΡΙΟΣ ΧΡ. ΧΡΙΣΤΟΠΟΥΛΟΣ, χειρ. ὀδοντίατρος, Κορίνθου — Φιλοποίμενος 41, τηλ. 41-06 (πρώην Α' Ταμεῖον).

Ἡ κίνησις τῆς ἀνεργίας

Ἀνεφέρθησαν χθὲς ἄρδιν 5 προσλήψεις ἀνέργων καὶ 11 ἀπολύσεις ἐργαζομένων.

ΑΝΑΚΟΙΝΩΣΙΣ ΤΑΧΥΔΡΟΜΕΙΟΥ

Ἀνακοινοῦται ὅτι ἤρξατο ἡ πληρωμὴ δώρου Πάσχα εἰς τοὺς δικαιούχους τοῦ Μετοχικοῦ Ταμείου πολιτικῶν ὑπαλλήλων.

(Ἐκ τοῦ Ταχυδρομείου Πατρῶν)

ΕΛΛΗΝ ΠΕΡΙΗΓΗΤΙΚΗ ΛΕΣΧΗ
Πάσχα μὲ τὴν Περιηγητικὴ
ΚΑΡΠΕΝΗΣΙ—ΜΙΚΡΟ ΧΩΡΙΟ
Ἀναχώρησις Κυριακὴ Πάσχα 3 Μαΐου, ἐπιστροφὴ Δευτέρα 4 Μαΐου.
Δηλώσεις συμμετοχῆς εἰς τὰ γραφεῖα τῆς Λέσχης, Ροδινοῦ 2, τηλ. 38—82 καὶ 38—39.

ΜΟΛΙΣ ΕΞΕΔΟΘΗ
ΕΓΚΥΚΛΟΠΑΙΔΕΙΑ
ΨΥΧΙΚΩΝ ΕΡΕΥΝΩΝ
Γραμμένη ἐπὶ τῇ βάσει τῶν ἔργων διασήμων ἐπιστημόνων καὶ φιλοσόφων, περιλαμβάνει τὰ ἑξῆς κεφάλαια:
ΜΕΡΟΣ ΠΡΩΤΟΝ: ΤΟ ΔΟΓΜΑ: Ἑρμητικὴ φιλοσοφία. Ἡ Καβάλα. Ἀριθμοσοφία. Κοσμογονία καὶ ἀνθρωπογένεσις. Αἰγυπτιακὰ Μυστήρια. Τὰ ἀνώτερα ψυχικὰ φαινόμενα: Ὁ ὑπνωτισμός. Ἡ ὑποβολή. Ἡ τηλεψυχικὴ ἐπίδραση. Τεχνική. Ἐφαρμογὲς μεθόδων ὑπνωτισμοῦ. Τὰ 4 στάδια τοῦ μαγνητικοῦ ὕπνου. Διόραση. Ψυχομετρία. Μαγεία.
ΜΕΡΟΣ ΔΕΥΤΕΡΟΝ: ΑΠΟ ΤΗ ΘΕΩΡΙΑ ΣΤΗΝ ΠΡΑΞΗ: Ἀστρολογία: Ἔννοια, περιεχόμενον, ἔκταση ἀστρικῆς ἐπιδράσεως. Προσδιορισμὸς χρόνου ἀστρικῆς ἐπιρροῆς. Στοιχεῖα ἀστρολογικῆς μελέτης. Ὁ ζωδιακὸς κύκλος. Τὰ δεκαήμερα καὶ οἱ ἰδιότητές των. Οἱ κυρίαρχοι τῶν ὡρῶν. Μέθοδοι ἀστρολογικῆς προβλέψεως. Τὸ ἀστρολογικὸ ὡροσκόπιο. Ὁ ἔρως καὶ τὰ ἄστρα. Οἱ ἡλικίες τῆς ζωῆς. Τὸ αἰώνιο ἡμερολόγιο.
Ἀλχημεία: Συμβολισμὸς τῶν πολυτίμων λίθων. Ἡ ἐπίδραση τῶν χρωμάτων.
Φυσιογνωμική: Στοιχεῖα πλανητικῆς τυπολογίας. Ἀνθρωπίνη τυπολογία.
Χειρομαντεία: Γραφολογία.