ΗΜΕΡΟΝΥΚΤΙΑ

ΗΜΕΡΟΛΟΓΙΟΝ

Τρίτη 2 Ἰουνίου
Σελήνη 26 ἡμερῶν
Ἀνατολὴ 5.07' Δύσις 7.39'
Νικηφόρου Κων)πόλεως

Συμφώνως τῷ ἄρθρῳ 6 § 1 τοῦ Α.Ν. 1092)1938: Διευθυντὴς συντάξεως καὶ προϊστάμενος τυπογραφείου: Χρῖστος Α. Ριζόπουλος Α. Μιχαλακοπούλου 61α.

ΦΑΡΜΑΚΕΙΑ

Διανυκτερεύοντα

Κωστόγιαννης Γ. Κορίνθου 323, Κωνσταντοπούλου Ἀθηνᾶ Ἀγ. Ἀνδρέου 42.

Συνταγαὶ Ι.Κ.Α.

Ζουρόπουλος Μαιζῶνος 100-Καλλιβώκας Κολοκοτρώνη 46, Κοντογιάννης Γούναρη 19, Κων. σταντοπούλου Ἀγ. Ἀνδρέου 42 Παπαδημητρίου πλ. Γεωργίου Α', Πρόβος Γερμανοῦ 117, Τζουραμάνης Γεροκωστοπούλου 26.

Κλινικαὶ Ι.Κ.Α.

Δημοτικὸν Νοσοκομεῖον, Ἠλ. Λάζαρη, Σ. Κατσίνη, Π. Μαγκανάρα, Π. Ρηγοπούλου, Α. Ἀντωνιάδη, Χ. Τζαβαλᾶ, Π. Κεφαλοπούλου, Γ. Τσαχιώτη, Σ. Κρυσανθάκη, Καραμανδάνειον.

ΘΕΑΜΑΤΑ

ΑΙΓΛΗ (Θερινὸς) 8.30—12.30 «Ὁ κόκκινος δαίμων τοῦ Λὸς Ἀντζελες» ἀκατάλληλον.

ΑΛΑΜΠΡΑ (Σινεμασκόπ). 8.30 — 12.30 «Ἐπαναστάτης τοῦ Μεξικοῦ» ἀκατάλληλον.

ΑΣΤΟΡΙΑ 8.30—12.30 «Ἕνας κορίτσαρος σωστὸς Γενίτσαρος».

ΕΣΠΕΡΟΣ 8.30— 12.30 «Ὁ ὑπ' ἀριθ. 1 ἐχθρὸς τῆς Ἀστυνομίας» ἀκατάλληλον.

ΖΕΝΙΘ (Σινεμασκόπ). 8.30 — 12.30 «Ὅταν εἶσαι 18 χρονῶν» κατάλληλον.

ΟΑΣΙΣ «Χαρτοπαίκτης τραγουδιστής».

ΝΕΑ ΓΛΥΦΑΔΑ Μέμου ὁ καλλιτέχνης Γιάνναρος κάθε βράδυ καραγκιόζης καὶ κουκλοθέατρο.

Μέλλοντες γάμοι

Γνωστοποιεῖται συμφώνως πρὸς τὸ ἄρθρον 1369 τοῦ Ἀστικοῦ Κώδικος ὅτι ὁ Χρῖστος Γραμματίκας τοῦ Δημητρίου καὶ τῆς Περσεφόνης τὸ γένος Λεβέντη γεννηθεὶς εἰς Χρυσοβίτσαν Τριχωνίδος καὶ κατοικῶν εἰς Πάτρας καὶ ἡ Χρηστίνα Ξηλωμένου τοῦ Κωνσταντίνου καὶ τῆς Μαρίας τὸ γένος Μόλου γεννηθεῖσα εἰς Δαφνιὰ Μεσολογγίου καὶ κατοικοῦσα εἰς Πάτρας μέλλουν νὰ ἔλθουν εἰς γάμον τελεσθησόμενον εἰς Πάτρας.

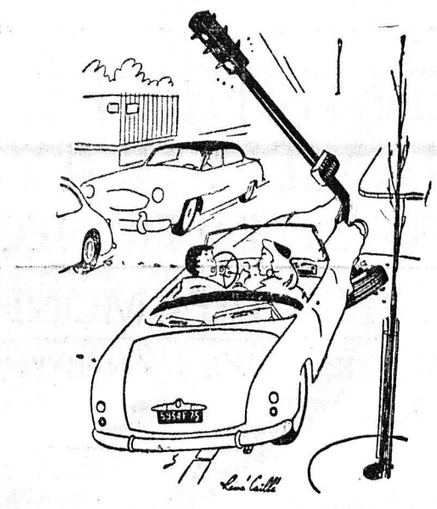

—Λοιπὸν τί περιμένεις ;... Τώρα τὸ φῶς εἶναι πράσινο!

ΓΙΑΤΙ;

Γιατὶ τὰ διαμάντια εἶναι πολυτιμότερα παντὸς ἄλλου λίθου

Προκειμένου περὶ πολυτίμων λίθων, τὴν μεγαλυτέραν ἀξίαν ἔχουν οἱ ἀδάμαντες, οἱ ὁποῖοι κατέχουν τὴν πρώτην θέσιν εἰς τὰ κοσμηματοπωλεῖα καὶ θεωροῦνται ὡς τὰ πλέον εὐκολοπώλητα κοσμήματα. Ἡ ἀξία πάντων τῶν ἀδαμάντων δὲν ἔγκειται εἰς τὴν διακοσμητικήν των στιλπνότητα, ἀλλὰ εἰς τὰς πλείστας ἐργασίας, τὰς ὁποίας μόνον ὁ ἀδάμας φέρει εἰς πέρας. Τοιαῦται ἐργασίαι εἶναι ἡ κατασκευὴ συρμάτων, αἱ γεωτρήσεις, ἡ κοπὴ τεμαχίων ὑάλου, αἱ ἐγχαράξεις κ. ἄ. Τοῦτο διότι ὁ ἀδάμας εἶναι τὸ σκληρότερον ἀντικείμενον τὸ ὁποῖον εὑρίσκεται εἰς τὸν πλανήτην μας, χαράσσει πάντα τὰ μέταλλα καὶ δὲν χαράσσεται ὑπ' οὐδενὸς ἐξ αὐτῶν. Διὰ τὸν λόγον ἄλλωστε αὐτόν, ὠνομάσθη ἀπὸ τοὺς ἀρχαίους ἀδάμας, ποὺ σημαίνει ἀδάμαστος, ἀκατάβλητος.

ΙΣΤΟΡΙΚΑ ΑΝΕΚΔΟΤΑ

Ἕνας Ἀθηναῖος εὐπατρίδης συνήντησε τὸν κυνικὸν Διογένη εἰς τὸ νεκροταφεῖον.

—Τί ζητᾶς ἐδῶ, βρωμερὲ ἄνθρωπε; τὸν ἠρώτησε περιφρονητικά.

—Ζητῶ νὰ διακρίνω τὰ κόκκαλα τοῦ πατέρα σου, ἀλλ' εἶναι τόσον ἀνακατεμένα ὅλα, ὥστε δὲν μπορῶ νὰ τὰ ξεχωρίσω, ἀπήντησεν ὁ Διογένης, ὑπονοῶν τὴν ματαιότητα τῶν ἐγκοσμίων.

Ὁ Ἰατρὸς τῆς ΗΜΕΡΑΣ

Ἀκτινομύκωσις

Ἡ ἀκτινομύκωσις εἶναι μία ἀρρώστεια ποὺ ὀφείλεται εἰς μόλυνσιν διὰ τοῦ ἀκτινομύκητος. Ἡ μόλυνσις αὐτὴ συνήθως ἐπιτελεῖται μὲ ἐπαφὴν διὰ τοῦ δέρματος καὶ τῶν βλεννογόνων μέσῳ ἐλαχίστων τραυματισμῶν γενομένων διὰ φυτικῶν οὐσιῶν, μολυσμένων διὰ τοῦ ἀκτινομύκητος, ὅπως εἶναι τὰ στάχυα τοῦ σιταριοῦ καὶ τῶν δημητριακῶν ἐν γένει κλπ. Ἡ νόσος σπανίως μεταδίδεται εἰς τὸν ἄνθρωπον δι' ἀσθενούντων φυτοφάγων ζώων, ἀλλὰ καὶ ἐν τοιαύτῃ περιπτώσει ἡ μετάδοσις γίνεται πάντοτε δι' ἐνοφθαλμίσεως τοῦ μύκητος μέσῳ ἐλαφρῶν τραυματισμῶν τοῦ δέρματος καὶ βλεννογόνων.

ΤΟ ΧΙΟΥΜΟΡ

Ὁ ἰατρός: Ἐπέθανε ὕστερα ἀπὸ τὴν πνευμονία, ἀπὸ τὴν ὁποίαν τὸν εἶχα θεραπεύσει!

Ὁ φίλος: Μὴ σιενοχωριέσαι τότε, ἀφοῦ ἀπέθανε... θεραπευμένος!

***

Ἡ ἡλικιωμένη: Ὦ, φίλε μου, δὲν μὲ ἀναγνωρίζετε;

Ὁ κύριος: Συγγνώμην, κυρία μου. Ἐγέρασα τόσο πολύ...

Ἐνοικιάζεται οἰκία ἀνώγειος ἐπὶ τῆς ὁδοῦ Κορίνθου 36 ἔχουσα 4 δωμάτια κλπ. χρειώδη ὡς καὶ λουτρόν. Πληροφορίαι Γραφεῖον Ἀθ. Μαραγκάκη, Βότση 46.

ΚΟΙΝΩΝΙΚΑ

ΚΩΝΣΤ. Α. ΡΙΖΟΠΟΥΛΟΣ Δικηγόρος παρ' Ἀρείῳ Πάγῳ καὶ Συμβουλίῳ Ἐπικρατείας, ΑΘΗΝΑΙ, Κλεισθένους 17, τηλ. 533—370.

Ὁ μαιευτὴρ ΗΛΙΑΣ ΛΑΖΑΡΗΣ ἐπανελθὼν ἐπανέλαβε τὰς ἐργασίας του.

Τὸ ἰατρεῖον τοῦ κ. ΠΑΝΑΓΙΩΤΗ Γ. ΚΑΡΑΧΑΛΙΟΥ, εἰδικοῦ παθολόγου μετεφέρθη Ἁγίου Νικολάου 80, τηλ. 21—81

Ἡ χειρουργικὴ κλινικὴ κ. Π. Σ. ΜΑΓΚΑΝΑΡΑ, μεταφερθεῖσα ἐπὶ τῆς ὁδοῦ Γεροκωστοπούλου — Ρήγα Φερραίου γωνία, λειτουργεῖ κανονικῶς.

ΛΗξΙΑΡΧΕΙΟΝ

1 Ἰουνίου 1959

Γεννήσεις:

Ἄρρενα: Τιμοθέου Ζαχαράτου, Χρίστου Πετρίδη, Νικολάου Σαραντίδη, Σπυρίδωνος Ζύγουρα, Ἀναστασίου Μπαναγῆ. Θήλεα: Σπυρίδωνος Λόντου, Ἰωσὴφ Σακκοβέλη.

Θάνατοι:

Ζαχαρίας Κουτρούμπας ἐτῶν 37, Νικόλαος Νταγιάντας ἐτῶν 75, Περικλῆς Πολίτης ἐτῶν 82.

Γάμοι:

Φώτιος Γασπαρινᾶτος καὶ Νικολίτσα Δελασούδα Πάτραι.

Ἀναστάσιος Ρίζος καὶ Χρυσούλα Δαλαμπέκα Τσουκαλέϊκα.

Θεόδωρος Πέρρας Βραχνέϊκα, Γεωργία Φιλιππόπουλου Πάτραι.

ΡΑΔΙΟΦΩΝΩΝ

ΣΤΑΘΜΟΣ ΠΑΤΡΩΝ

12.30 Ἀναμετάδοσις ἐξ Ἀθηνῶν. 14.02 Τὸ πεντάλεπτο τῶν προσκόπων. 14.07 Εὔθυμα ἑλληνικὰ τραγούδια. 14.30 Ἀναμετάδοσις ἐξ Ἀθηνῶν.

19.00 Δίσκοι ποὺ ζήτησαν οἱ ἀκροαταί μας. 19.20 Δελτίον τοπικῶν εἰδήσεων. 19.30 Εὔθυμοι σκοποί. 20.00 Ἀναμετάδοσις ἐξ Ἀθηνῶν. 21.15 Παίζει ἡ ἐλαφρὰ ὀρχήστρα τοῦ Σταθμοῦ. 21.45 Ἀναμετάδοσις ἐξ Ἀθηνῶν.

ΣΤΑΘΜΟΣ ΑΥΤΟΚΙΝΗΤΩΝ ΤΑΞΙ
ΠΛΑΤΕΙΑΣ ΓΕΩΡΓΙΟΥ
ΤΗΛ. 24 - 24
ΤΑΧΕΙΑ ΕΞΥΠΗΡΕΤΗΣΙΣ

ΕΠΙΣΤΗΜΟΝΙΚΟΝ ΥΔΡΟΘΕΡΑΠΕΥΤΗΡΙΟΝ
ΠΑΡΑ ΤΟΝ ΑΓΙΟΝ ΑΝΔΡΕΑΝ
ΟΔΟΣ ΙΤΕΩΝ - ΠΑΠΑΦΛΕΣΣΑ
ΤΗΛ. 42 - 69
Εἰς τὰ θερμὰ θαλάσσια λουτρὰ τοῦ
ΕΠΙΣΤΗΜΟΝΙΚΟΥ ΥΔΡΟΘΕΡΑΠΕΥΤΗΡΙΟΥ
τὸ θαλάσσιο νερὸ εἰδικῶς καὶ ἐπιστημονικῶς ἐπεξειργασμένον, γίνεται κατάλληλον διὰ τὴν ἀποτελεσματικὴν θεραπείαν:
ΡΕΥΜΑΤΙΣΜΟΥ
ΑΡΘΡΙΤΙΣΜΟΥ
ΙΣΧΙΑΛΓΙΑΣ κλπ.
ἤρχισε λειτουργῶν

ΝΕΑ ΥΓΡΟΜΕΤΡΑ ΚΑΙ ΣΤΑΘΜΑ
Διατίθενται ΥΓΡΟΜΕΤΡΑ (εἰς χιλιόγραμμα) ΟΙΝΟΥ, ΕΛΑΙΟΥ, ΓΑΛΑΚΤΟΣ, ΠΕΤΡΕΛΑΙΟΥ καὶ ΟΙΝΟΠΝΕΥΜΑΤΟΣ
Ὁμοίως ΣΤΑΘΜΑ ὀρειχάλκινα καὶ μαντεμένια συμφώνως τῇ διαταγῇ τοῦ Ὑπουργείου Ἐμπορίου
ΚΑΤΑΣΤΗΜΑ ΜΕΤΑΛΛΩΝ
"Γ. Π. ΠΡΑΠΟΠΟΥΛΟΣ,,
Ο.Ε.Ε.
Ἀγ. Ἀνδρέου 58
Τηλέφ. 33—33
ΠΑΤΡΑΙ

ΔΡΟΣΕΡΟ ΠΑΙΔΙΚΟ ΝΤΥΣΙΜΟ
ΤΣΑΒΑΛΑΣ
ΑΓΙΟΥ ΑΝΔΡΕΟΥ 157

ΑΝΤΩΝΗΣ Ι. ΒΑΡΒΑΓΙΑΝΝΗΣ
ΧΕΙΡΟΥΡΓΟΣ ΟΔΟΝΤΙΑΤΡΟΣ
ΚΟΡΙΝΘΟΥ ΚΑΙ ΠΑΝΤΑΝΑΣΣΗΣ 48
ΤΗΛΕΦ. 26—89

ΠΡΟΣΕΧΩΣ
ΝΕΑ ΩΤΟΡΙΝΟΛΑΡΥΓΓΟΛΟΓΙΚΗ ΚΛΙΝΙΚΗ
ΤΟΥ ΕΙΔΙΚΟΥ ΩΤΟΡΙΝΟΛΑΡΥΓΓΟΛΟΓΟΥ
ΙΩΑΝΝΟΥ Δ. ΦΛΟΓΕΡΑ
ΓΕΡΟΚΩΣΤΟΠΟΥΛΟΥ 29 γ

ΗΛΕΚΤΡΟΤΕΧΝΙΚΗ
ΑΒΡΙΗΛ ΗΛ. ΕΥΑΓΓΕΛΑΤΟΥ
Τυλίγματα δυναμῶν & ἀλλαγαὶ - Πάτραι
ΗΛΕΚΤΡΟΜΗΧΑΝΙΚαὶ Ἐγκαταστάσεις

ΕΝΘΥΜΕΙΣΘΕ ΟΤΙ...

1. Ἡ Ὁμοσπονδιακὴ Δημοκρατία τῆς Γερμανίας κατέστη κυρίαρχο κράτος στὶς 2 Μαΐου τοῦ 1955. Ἀνωτέρω ὁ Ἀμερικανὸς ἀντιπρόσωπος Κόνναντ καὶ ὁ Δρ Μπέργκερ διευθυντὴς τοῦ γερμανικοῦ ὑπουργείου τῶν Ἐξωτερικῶν ὑπογράφουν τὴν σχετικὴν συμφωνίαν παρουσίᾳ τοῦ Δρος Ἀντενάουερ ποὺ κάθεται εἰς τὸ μέσον.

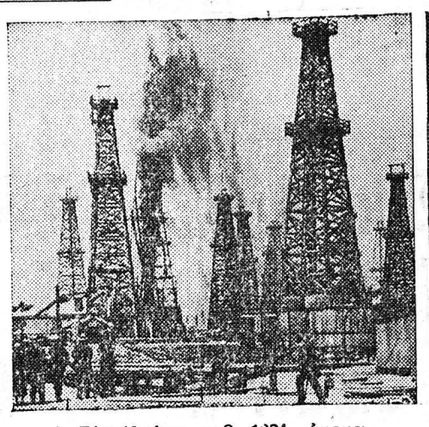

2. Τὸν Ἰούνιο τοῦ 1921 ἀνεκαλύφθη πετρελαιοπηγὴ στὸ Σίγκναλ Χίλλ, πλησίον τῆς Λὸγκ Μπὴτς τῆς Καλιφορνίας. Μέσα σὲ δύο χρόνια περισσότερα ἀπὸ 1.000 φρέατα λειτουργοῦσαν σὲ μιὰ περιοχὴ 2 τετραγωνικῶν μιλίων μὲ ἐτήσια ἀπόδοση 68.000.000 βαρέλια.

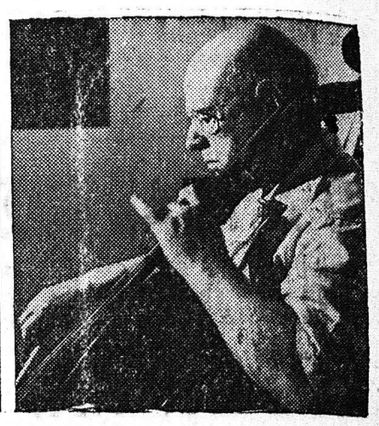

3. Τὸν Ἰούνιο τοῦ 1950 ἔγινεν ἕνα μουσικὸ προσκύνημα στὴν γαλλικὴ πόλη Πράντ ὅπου συνέρρευσαν χιλιάδες μουσικόφιλοι ἀπὸ πολλὲς χῶρες γιὰ νὰ ἀκούσουν τὸν περίφημο βιολοντσελίστα Πάμπλο Καζάλς. Ὁ Καζάλς θεωρεῖται ἕνας ἀπὸ τοὺς καλύτερους ἑρμηνευτὰς ἔργων Μπάχ.

ΑΤΜΟΠΛΟΪΑ ΑΔΕΛΦΩΝ ΤΥΠΑΛΔΟΥ
Τὸ μεγαλύτερον καὶ πολυτελέστερον τῶν Μεσογειακῶν ἀτμοπλοίων
Α)Π "ΜΕΝΤΙΤΕΡΑΝΕΑΝ,,
Ταχύτης 18 μιλίων
ΣΑΒΒΑΤΟΝ 6 Ἰουνίου ὥραν 9 ἑσπερινὴν διὰ
ΒΡΙΝΔΗΣΙΟΝ
ΒΕΝΕΤΙΑΝ
Ἄφιξις εἰς Βρινδήσιον Κυριακὴν 2 μ.μ.
» » Βενετίαν Δευτέραν 4 μ.μ.
Πρακτορεῖον ΙΩΑΝΝΟΥ ΙΓΓΛΕΣΗ
Τηλέφ. 21—51

ΜΙΚΡΑΙ ΑΓΓΕΛΙΑΙ

Ἀπωλέσθη πανταλόνι σιέλ—πράσινο μεταξὺ τῶν ὁδῶν Παπαφλέσσα—Σολωμοῦ—Γεωργίου Ὀλυμπίου—Κουμανιώτη. Παρακαλεῖται ὁ εὑρὼν νὰ τὸ παραδώσῃ εἰς τὰ γραφεῖα μας καὶ ἀμειφθήσεται.

Ἐνοικιάζεται οἰκία ἀνώγειος ἐκ 5 δωματίων εἰς Μονοδένδρι. Πληροφορίαι παρ' ἡμῖν.

Ἐνοικιάζεται ἀνεξάρτητος οἰκία ἐκ τριῶν δωματίων καὶ λοιπῶν χρειωδῶν. Πληροφορίαι Μπιζανίου — Νόρμαν.

Ἐνοικιάζεται ἐπὶ τῆς ὁδοῦ Μουρούζη 3, ἀνεξάρτητος οἰκία ἐκ δύο μεγάλων δωματίων μετὰ κουζίνας, πλυντηρίου καὶ λοιπῶν χρειωδῶν. Πληροφορίαι ἐκεῖ.

Ἔχομεν ἑτοιμοπαράδοτες πλάστιγγες καὶ ζυγαριὲς εἰς κιλά. Σειρὰ νέων σταθμῶν ὀρειχάλκινα ζυγαριῶν καὶ χυτοσιδηρᾶ πλαστίγγων. Ρυθμίζομεν πλάστιγγες, ἀπὸ ὀκάδες σὲ κιλὰ καὶ τὸ κανταράκι θὰ δεικνύῃ μόνον κιλά. Διαρκὴς παρακατοθήκη, Πλαστιγγοποιεῖον Χαρ. Δημ. Τομάσης Ρήγα Φερραίου 178, Πάτραι.

Ζητεῖται ὑπηρέτρια, Καραϊσκάκη 162, κλινικὴ Δήμου.

Μῆλα μπέλφορ πωλοῦνται χονδρικῶς. Ψυγεῖα Μπουκουβάλα ἡ Ν. Τσινούκας τηλ. 29—92.

Ξεχονδρίστρα Γκιγιὲ πωλεῖται, ξυλουργικὸν ἐργοστάσιον Κανάρη 24.

Πωλοῦνται εἰς Ἔξω Ἀγυιᾶν καὶ κάτωθι σιδηροδρομικῆς γραμμῆς δύο ἰσόγειοι οἰκίαι ἐκ τριῶν δωματίων ἑκάστη καὶ ἀγρὸς ἐκ δύο στρεμμάτων μὲ ἐλαιόδενδρα καὶ ἀμυγδαλιές. Πληροφορίαι: Ἠλίαν Βουτσινᾶν, Περίπτερον Πλατείας Ὅλγας—Ἀράτου.

Πωλοῦνται ἢ ἐνοικιάζονται 1) ἐπαυλις μετὰ δύο στρεμμάτων δενδροπερίβολον ἢ κεχωρισμένως εἰς Ἐγλυκάδα. 2) Ὀκτὼ στρέμματα δενδροπερίβολον. Πληροφορίαι εἰς καφενεῖον Γ. Γκίκα, Ἐγλυκάς, ἢ Καραϊσκάκη 116.

Πωλοῦνται καταστήματα 12ου καὶ 6ου Συντάγματος καινουργῆ καὶ ἀπηλλαγμένα ἐνοικιοστασίου. Πληροφορίαι ἐντός.

Πωλεῖται μοτοσυκλέττα τύπου B.M.W. εἰς ἄριστην κατάστασιν, μετὰ πλαγίου κανίστρου καὶ ἀδείας τρικύκλου. Πληροφορίαι συνεργεῖον ποδηλάτων Ἰωάννου, ὁδὸς Μαιζῶνος, τηλ. 47—43, ἢ Ψυγεῖα Κακούρη τηλέφ. 25—68.

Πωλοῦνται οἰκόπεδα πλησίον Ὑψηλῶν Ἀλωνίων εἰς συμφέρουσαν τιμὴν καὶ μὲ εὐκολίας πληρωμῆς. Πληροφορίαι κ. Φώτ. Νικολόπουλον, πλατεῖα Γεωργίου Α' ἀριθ. 27, τηλ. 33—11.

Ζητεῖται ὑπηρεσία. Μισθὸς δραχμαὶ 500. Πληροφορίαι «Χαρά», Ἅγιου Νικολάου 16.

Παρελήφθησαν λινέλαια Ὁλλανδίας λευκὰ βρασμένα μεγάλης ἀντοχῆς γιὰ τοὺς ἐξωτερικοὺς ἐλαιοχρωματισμοὺς τοίχων καὶ κουφωμάτων. Κατάστημα: Παπαναστασίου καὶ Κιάφας, Ἑρμοῦ 17, τηλ. 23—52.

Πωλεῖται δωμάτιον παραθαλάσσιον μετὰ μικροῦ οἰκοπέδου εἰς θέσιν Ἐγγλέζικα (πλησίον Παριζιάνας) καὶ εἰς τιμὴν εὐκαιρίας. Πληροφορίαι κ. Καβρίκαν καφενεῖον Γούναρη 8α, τηλ.32—77.

Πωλοῦνται οἰκόπεδα εἰς Ἀρόην τῶν Πατρῶν πλησίον τῆς συγκοινωνίας Συνόρων καὶ Ἀρόης, ἀπέχοντα περίπου 100 μέτρα τοῦ ἐργοστασίου Σκεπαρνιὰ ἐβραιομνήματα) πρὸς τὴν Παπαγιαννοπούλου. Νερὸ διαρκοῦς ροῆς, φωτισμός, ὑπόνομος, ἀστυνομία, σχολεῖα Ἀρόης καὶ Γλαράκη, κλῖμα ὑπέροχον. Πληροφορίαι Γεώργ. Ἀδαμόπουλον καφενεῖον τὸ «Κέντρον» ἄνω μέρος Πλατείας Γεωργίου ἀριθ. 27 ἢ κατάστημα ἠλεκτρικῶν Γ. Καραβοκύρη.

Σχολὴ σωφέρ, πλυντήριον αὐτοκινήτων. Κολοκοτρώνη 34. Γκαράζ.

ΑΙΓΛΗ
ΘΕΡΙΝΟΣ
ΣΗΜΕΡΟΝ 8.30-12.30
ΕΝΑ ΜΕΓΑΛΟ ΦΙΛΜ ΘΕΡΜΗΣ ΑΣΤΥΝΟΜΙΚΗΣ ΔΡΑΣΕΩΣ
ΣΤΑ ΠΕΖΟΔΡΟΜΙΑ ΤΟΥ ΛΟΣ ΑΝΤΖΕΛΕΣ ΜΑΙΝΕΤΑΙ ΤΟ ΠΙΣΤΟΛΙΔΙ
Ο ΚΟΚΚΙΝΟΣ ΔΑΙΜΩΝ ΤΟΥ ΛΟΣ ΑΝΤΖΕΛΕΣ
ΜΠΑΡΤ ΛΑΝΚΑΣΤΕΡ
ΥΒΟΝ ΝΤΕ ΚΑΡΛΟ
Ἀλλεπάλληλες ριπὲς συγκινήσεων ἐπὶ δύο συνεχεῖς ὥρες
ΑΚΑΤΑΛΛΗΛΟΝ

ΕΛΛΗΝΙΚΗ ΠΕΡΙΗΓΗΤΙΚΗ ΛΕΣΧΗ
ΚΥΡΙΑΚΗ 7-6-59
1) Ἡμερησία ἐκδρομὴ εἰς Λόγγον Αἰγίου. Μπάνιο καὶ διαδρομὴ μέχρις Ἄκολης μὲ μηχανοκίνητες γαῖτες. Νυκτερινὸς χορός. Ἔξοδα δρχ. 24—26.
2) Ἀμαλιάς—Ἀρχαία Ἦλις. Παρακολούθησις Κοροιβίων ἑορτῶν. Ἀκτὴ Κουρούτας (μπάνιο φαγητὸ) ἔξοδα δρχ. 60.

ΑΣΤΟΡΙΑ
ΣΗΜΕΡΟΝ 8.30—12.30
Ἕνα φιλμ σοῦπερ—μοντέρνο γεμάτο νεανικὴ δροσιά, κέφι, μάμπο, γύμνιες
ΕΝΑΣ ΚΟΡΙΤΣΑΡΟΣ ΣΩΣΤΟΣ ΓΕΝΙΤΣΑΡΟΣ
ΕΓΧΡΩΜΟΝ
Πρωταγωνιστεῖ ἡ
ΣΟΦΙΑ ΛΩΡΕΝ
σ' ἕνα ρόλο ποὺ θὰ τὴν χαρῆτε μὲ τὶς πέντε αἰσθήσεις σας καὶ εἰδικώτερα σ' ἕνα καταπληκτικὸ χορὸ μὲ παρτεναίρ της πέντε ΝΕΓΡΟΥΣ

ΙΑΤΡΟΙ

Ἐγκαταστάθη καὶ λειτουργεῖ εἰς Πάτρας ἀκτινολογικὸν κέντρον, Ἁγίου Ἀνδρέου καὶ Γεροκωστοπούλου 4, τηλ. 21-41. Διευθύνεται ὑπὸ τοῦ εἰδικοῦ ἀκτινολόγου, ραδιολόγου, ἀκτινοθεραπευτοῦ κ. ΙΩΑΝΝΟΥ ΠΑΠΑΔΗΜΗΤΡΙΟΥ, τ. Ἐπιμελητοῦ Γ.Κ.Ν.Π. «Ἡ Βασίλισσα Φρειδερίκη».

***

Dr ΠΑΝ. Δ. ΡΑΜΠΑΒΙΛΑΣ, ΕΙΔΙΚΟΣ ΠΑΘΟΛΟΓΟΣ, ΔΙΔΑΚΤΩΡ ΠΑΝΜΙΟΥ ERLANGEN (Γερμανίας). Δέχεται ἀπὸ 8—1 καὶ 4—8, ὁδὸς Κανακάρη 146, τηλέφ. 28-41. Κατοικία Μουρούη — "Αστιγγος 37.

***

ΚΑΣΣΑΝΔΡΑ ΚΑΡΑΛΗ —ΛΕΟΝΤΟΣ Εἰδικὸς Καρδιολόγος. Ἐγκατασταθεῖσα εἰς Πάτρας δέχεται καθ' ἑκάστην εἰς τὸ ἰατρεῖον της, ὁδὸς Μαιζῶνος ἀριθ. 191, Τηλ 47—37.

***

ΙΩΑΝΝΗΣ Μ. ΓΙΑΛΕΛΗΣ, ἰατρὸς εἰδικὸς παθολόγος, δέχεται ἐν τῷ ἰατρείῳ του Ρήγα Φερραίου 68, τηλ. 33-92.

***

ΑΘΑΝΑΣΙΟΣ — ΤΙΜΟΣ Γ. ΠΑΠΑΔΗΜΗΤΡΙΟΥ. Εἰδικὸς Παιδιατρος. Ἐπὶ σειρὰν ἐτῶν ἐσωτερικὸς ἰατρὸς τοῦ Νοσοκομείου Παίδων «Ἀγλαΐα Κυριακοῦ» Ἀθηνῶν. Ὁδὸς Ἁγίου Νικολάου 41, Τηλεφ 46—66.

***

Ἀκτινολογικὰ ἐργαστήρια ἰατροῦ Ν. Κ. ΣΤΑΜΠΟΥΛΟΠΟΥΛΟΥ, εἰδικοῦ ἀκτινολόγου. Δέχεται Ρήγα Φερραίου 106 (κλινικὴ Κων. Σταμπουλοπούλου), τηλέφ. 39-75.

***

Δερματολόγος, ἀφροδισιολόγος ἰατρὸς ΜΙΜΗΣ Α. ΚΑΤΣΑΜΠΑΣ Βούρβαχη 8 (πλατεῖα Γεωργίου Α' 30), τηλ. 28-77. Αἰσθητικὴ δερματολογία (ἀποτριχώσεις κλπ.) σεξουαλικαὶ παθήσεις.

***

Νέα Κλινικὴ Ὠτορινολαρυγγολογικὴ ἰατροῦ κ. ΣΠΡ. ΧΡΥΣΑΝΘΑΚΗ, εἰδικοῦ ὠτορινολαρυγγολόγου. Δέχεται καθ' ἑκάστην, Πλατεῖα Γεωργίου Α' ἀριθ. 9. τηλ. 36-65. Δέχεται καὶ ἠσφαλισμένους Ι.Κ.Α. δι' ἐγχειρήσεις.

***

ΚΑΛΛΙΟΠΗ ΡΑΒΑΖΟΥΛΑ — ΧΡΥΣΑΝΘΟΥ, χειρουργὸς - ὀδοντίατρος, ὀρθοδοντιστής, ὁδὸς Γ Σεπτεμβρίου 25, Ἀθῆναι, τηλέφωνον 54-463.

***

Ἡ ὀδοντίατρος ΘΕΟΔΩΡΑ ΠΑΠΑΔΟΠΟΥΛΟΥ — ΖΗΝΟΖΗ δέχεται εἰς τὸ ἐπὶ τῆς ὁδοῦ Ἁγίου Νικολάου 33 ὀδοντιατρεῖον της τηλέφ. 30—94.

***

Καρδιολόγος ἰατρὸς Δ. ΛΑΖΑΡΗΣ, δέχεται Ὑψηλὰ Ἀλώνια 9 τηλέφ. 24-45.

***

ΚΩΝΣΤ. Λ. ΜΙΧΑΛΟΠΟΥΛΟΣ χειρουργὸς - ὀδοντίατρος, δέχεται εἰς τὸ ἰατρεῖον του (Καραϊσκάκη 110 — Ἑρμοῦ) τὰς συνήθεις ὥρας, τηλ. 45-31.

***

ΜΑΙΕΥΤΙΚΗ — ΓΥΝΑΙΚΟΛΟΓΙΚΗ ΚΛΙΝΙΚΗ ἡ «ΠΑΝΤΑΝΑΣΣΑ» τῶν Μαιευτήρων Χειρουργῶν-Γυναικολόγων Ν. ΜΠΑΡΟΥ, διδάκτορος τοῦ Ἐθνικοῦ Πανεπιστημίου, καὶ ΓΕΩΡΓ. ΡΟΥΜΑΝΗ, ἤρχισε λειτουργοῦσα ἐν Πάτραις καὶ ἐπὶ τῆς ὁδοῦ Ἁγίου Ἀνδρέου καὶ Πατρέως 3. Ὧραι ἐπισκέψεων 9—1 π.μ. καὶ 5—8 μ.μ., τηλέφωνον 34-61.

***

ΓΕΩΡΓΙΟΣ ΣΤΑΘΟΠΟΥΛΟΣ ἰατρὸς Δερματολόγος — Ἀφροδισιολόγος. Αἰσθητικὴ Δερματολογία — Σεξουαλικαὶ παθήσεις. Βότση 20, τηλ. 20-14.

***

Νέα ὀφθαλμολογικὴ Κλινικὴ ΚΩΝ. ΟΙΚΟΝΟΜΟΠΟΥΛΟΥ, χειρουργοῦ, ὀφθαλμιάτρου. Δέχεται Μαιζῶνος 12, τηλ. 37—47.

***

Ἡ ἐπιστήμων μαῖα κ. ΗΛΕΚΤΡΑ ΚΑΤΣΙΓΙΑΝΝΗ - ΜΑΡΚΕΤΟΥ δέχεται Τσαμαδοῦ 85 — Καραϊσκάκη.

ΔΗΜΗΤΡΙΟΣ ΧΡ. ΧΡΙΣΤΟΠΟΥΛΟΣ, χειρ. ὀδοντίατρος, Κορίνθου — Φιλοποίμενος 41, τηλ. 41-06 (πρώην Α' Ταμεῖον).

***

ΠΑΝΑΓΙΩΤΗΣ Δ. ΤΣΙΡΙΓΩΤΗΣ, ἰατρὸς παθολόγος. Δέχεται: Μαιζῶνος 130, τηλέφωνον 37-89.

***

Μικροβιολογικὸν καὶ Βιοχημικὸν ἐργαστήριον ἰατροῦ ΑΡΤΕΜΙΟΥ ΒΑΣΙΛΟΠΟΥΛΟΥ, ὁδὸς Δημ. Βότση 53, τηλέφ. 26-80.

***

Ὁ ἰατρὸς κ. ΑΛΚ. Δ. ΚΑΛΟΓΕΡΟΠΟΥΛΟΣ, ἐπὶ σειρὰν ἐτῶν ἐκπαιδευθεὶς εἰς «ΕΥΑΓΓΕΛΙΣΜΟΝ» Ἀθηνῶν εἰς τὰ νοσήματα τῆς ΕΣΩΤΕΡΙΚΗΣ ΠΑΘΟΛΟΓΙΑΣ, ΚΑΡΚΙΝΟΛΟΓΙΑΣ, ΑΛΛΕΡΓΙΑΣ καὶ ΠΑΡΑΣΙΤΟΛΟΓΙΑΣ, μετέφερε τὸ Ἰατρεῖον του ἐπὶ τῆς Πλατείας "Ὀλγας (Ρήγα Φερραίου 50 Α), ὅπου καὶ δέχεται καθημερινῶς). Τηλέφ. 22-72 καὶ 40-81.

ΠΕΡΙΛΗΨΙΣ ΕΠΑΝΑΛΗΨΕΩΣ ΔΙΑΓΩΝΙΣΜΟΥ

Ὁ Αὐτόνομος Σταφιδικὸς Ὀργανισμὸς διακηρύσσει ὅτι ἐκτίθεται εἰς δημόσιον ἐπαναληπτικὸν μειοδοτικὸν διαγωνισμὸν δι' ἐνσφραγίστων προσφορῶν διὰ τὴν κατασκευὴν: 1) 88 κρουνῶν ὀρειχαλκίνων τῶν 60Μ)Μ καὶ 2) 150 ρουμπινέττων ὀρειχαλκίνων τῶν 30Μ)Μ ὑπὸ τοὺς αὐτοὺς ὅρους ὡς ἡ ἀπὸ 23)4)59 διακήρυξις.

Ὁ διαγωνισμὸς θὰ ἐνεργηθῇ ἐν Πάτραις εἰς τὰ Κεντρικὰ Γραφεῖα (Παντανάσσης 3) τὴν 12ην Ἰουνίου ἡμέραν Παρασκευὴν καὶ ὥραν 11—12 π.μ.

Οἱ ἐνδιαφερόμενοι δύνανται νὰ λαμβάνωσι γνῶσιν τῶν σχετικῶν τῆς ἐργολαβίας εἰς τὰ Κεντρικὰ Γραφεῖα ΑΣΟ (Τμῆμα Βιομηχανικόν).

(Ἐκ τοῦ ΑΣΟ)

Ἐκδόσεις

Ἐξεδόθη ὁ πρῶτος τόμος τῆς «Μεγάλης Πελοποννησιακῆς Ἐγκυκλοπα