ΗΜΕΡΟΝΥΚΤΙΑ

ΗΜΕΡΟΛΟΓΙΟΝ

Παρασκευὴ 17 Ἰουλίου
Σελήνη 12 ἡμερῶν
Ἀνατολὴ 5.18' Δύσις 7.43'
Μαρίνης μεγαλομάρτυρος

Συμφωνως τῷ ἄρθρῳ 6 § 1 τοῦ Α.Ν. 1092)1938: Διευθυντὴς συντάξεως καὶ προϊστάμενος τυπογραφείου: Χρῖστος Α. Ριζόπουλος Α. Μιχαλακοπούλου 61α.

ΦΑΡΜΑΚΕΙΑ

Διανυκτερεύοντα

Γεωργαντόπουλος Ἰω. Ἀλεξ. Ὑψηλάντου 132, Κοντογιάννης Ἀ. Γούναρη 19β',

Συνταγαὶ Ι.Κ.Α.

Κουρλαμπᾶ — Κουνιώτη Ἀγ. Νικολάου 49, Κανελλόπουλος Γούναρη 55, Οἰκονόμου Κορίνθου 195, Μανδραγοῦ—Τσιμπούκη Ἀλ. Ὑψηλάντου 156, Πουλίδα Ἀγ. Ἀνδρέου 95, Τριανταφυλλόπουλος Γερμανοῦ 146, Τσακίρης Κορίνθου 266.

Κλινικαὶ Ι.Κ.Α.

Δημοτικὸν Νοσοκομεῖον, Ἠλ. Λάζαρη, Σ. Κάτσίνη, Π. Μαγκανάρα, Π. Ρηγοπούλου, Α. Ἀντωνιάδη, Χ. Τζαβαλᾶ, Π. Κεφαλοπούλου, Γ. Τσαχιώτη, Σ. Χουσανθάκη, Καραμανδάνειον, Δασκαλοθανάση καὶ Δραγώτη

ΘΕΑΜΑΤΑ

ΛΥΡΙΚΟΝ «Μουσικὴ Σκηνὴ» 8—10, 10.30—12.30 τὸ 3ον πρόγραμμα.

ΑΙΓΛΗ (Σινεμασκόπ) 8.30—12.30 «Μυστικὸς φάκελλος Φον Μπέρνκεν» ἀκατάλληλον.

ΑΛΑΜΠΡΑ 8.30— 12.30 «Ἡ κραυγὴ τῶν Μπαζούκας».

ΑΣΤΟΡΙΑ 8.30— 12.30 «Ὁ δραπέτης τοῦ Βερολίνου» ἀκατάλληλον.

ΕΣΠΕΡΟΣ 8.30—12.30 «Σάντα Φὲ» ἀκατάλληλον.

ΖΕΝΙΘ 8.15—12.30 «Ὁ ἠλίθιος» κατάλληλον.

ΟΑΣΙΣ «Ὁ δεσμώτης τοῦ Ἰλλίγγου» κατάλληλον.

ΟΥΦΑ «Ρώμη, Παρίσι, Μόντε Κάρλο» κατάλληλον.

ΑΗΞΙΑΡΧΕΙΟΝ

16 Ἰουλίου 1959

Γεννήσεις:

Ἄρρεν: Ἀγησιλάου Κουρλέση. Θῆλυ: Δημητρίου Ἠλιοπούλου.

Θάνατοι:

Μαρία Τεντζερᾶ ἐτῶν 55, Βασίλειος Ἀναγνωστόπουλος ἐτῶν 65.

Γάμοι:

Χαράλαμπος Δημητρακόπουλος Ἐρυμάνθεια, Παναγιώτα Γαλάνη Μαζαράκι.

Βασίλειος Μελέζος καὶ Κωνσταντίνα Βαρβιτσιώτη Βελιτσές.

—Ἤθελα νὰ κάνω μιὰ σάλτσα μὲ κρασί, ἀλλὰ τὴν ἤπιε!

ΓΙΑΤΙ;

Γιατὶ πρὶν βρέξῃ ἀνέρχεται ἡ θερμοκρασία;

Εἶναι παρατηρημένον ὅτι ὀλίγον πρὸ τῆς βροχῆς ἀνέρχεται σημαντικῶς ἡ θερμοκρασία. Τὸ λεγόμενον συννεφόκαμα εἶναι μία ἀπὸ τὰς προειδοποιήσεις τῆς φύσεως διὰ τὴν ἐπερχομένην βροχήν. Γίνεται δὲ τοῦτο εἰς κάθε ἐποχὴν κατὰ τὸν χειμῶνα καὶ τὸ καλοκαίρι, μὲ τὴν διαφορὰν ὅτι τὸ καλοκαίρι γίνεται περισσότερον αἰσθητή. Τοῦτο συμβαίνει διότι οἱ ὑδρατμοὶ ἀπὸ τοὺς ὁποίους ἀποτελοῦνται τὰ σύννεφα, ὑγροποιούμενοι διὰ νὰ σχηματίσουν τὰς σταγόνας τῆς βροχῆς, ἐκλύουν τὴν θερμοκρασίαν τὴν ὁποίαν ἀπερρόφησαν διὰ νὰ μεταβληθοῦν ἀπὸ ὕδωρ εἰς ὑδρατμούς.

ΔΙΑΚΗΡΥΞΙΣ ΔΗΜΟΠΡΑΣΙΑΣ

Ὁ Ἁλιευτικὸς Συνεταιρισμὸς τοῦ Ἰχθυοτροφείου Πάπα, ἐκθέτει εἰς φανερὰν πλειοδοτικὴν δημοπρασίαν τὴν προσεχῆ Κυριακὴν 19 τρέχ. μηνὸς εἰς τὸ παρὰ τὴν πλατεῖαν Γεωργίου Α' ἐν Πάτραις καφενεῖον ἢ «Αἴγλη» Π. Γκιαούρη, ἔνθα ὁ συνήθης τόπος τῶν δημοπρασιῶν, ἀπὸ 11—12 μεσημβρινήν, ἅπασαν τὴν ἰχθυοπαραγωγὴν τοῦ ἰχθυοτροφείου ἥτις ἤθελεν ἐξαχθῆ κατὰ τὴν γυροβολιὰν τοῦ Σωτῆρος.

Ἡ ἐν λόγῳ δημοπρασία ἄνευ ἑτέρας δημοσιεύσεως καὶ ἀνεξαρτήτως ἀποτελεσμάτων, θέλει ἐπαναληφθῆ τὴν μεταπροσεχῆ Κυριακὴν 26ην Ἰουλίου ἐν τῷ ἰδίῳ τόπῳ καὶ τὴν ἰδίαν ὥραν.

Ὅροι διακηρύξεως πρὸς γνῶσιν τῶν ἐνδιαφερομένων εἰς τὰ ἐν Κάτω Ἀχαΐᾳ γραφεῖα τοῦ συνεταιρισμοῦ.

(Ἐκ τοῦ γραφείου)

Ὁ Ἰατρὸς ΤΗΣ ΗΜΕΡΑΣ

Νεφρικὴ φυματίωσις

Ἡ φυματίωσις δὲν προσβάλλει μόνον τοὺς πνεύμονας. Δύναται νὰ προσβάλῃ καὶ διάφορα ἄλλα ὄργανα, μεταξὺ τῶν ὁποίων καὶ οἱ νεφροί. Ἡ νεφρικὴ φυματίωσις συνοδεύεται συνήθως καὶ ἀπὸ τοιαύτην τοῦ οὐρητῆρος καὶ τῆς οὐροδόχου κύστεως, καθότι ὁ βάκιλλος τοῦ Κὼχ ἔχει ἐπίσης μολύνει καὶ τὰ δύο αὐτὰ ὄργανα. Ἡ τοῦ νεφροῦ συνήθως ἐκδηλοῦται μεταξὺ τοῦ 20οῦ—40οῦ ἔτους. Προσβάλλει ὅμως καὶ παιδιὰ καθὼς καὶ ἄτομα μετὰ τὸ 40όν. Εἶναι εὐτύχημα ὅτι συνήθως προσβάλλεται μόνον ὁ εἷς ἐκ τῶν δύο νεφρῶν, πρᾶγμα ποὺ ἐπιτρέπει τὴν ἀφαίρεσίν του. Εἰς τὰ παιδιὰ ὅμως συνήθως προσβάλλονται καὶ οἱ δύο νεφροὶ ταυτοχρόνως καὶ διὰ τοῦτο ἡ πάθησις δι' αὐτὰ εἶναι λίαν σοβαρά.

ΙΣΤΟΡΙΚΑ ΑΝΕΚΔΟΤΑ

Αἱ κυρίαι Στάελ καὶ Ρεκαμιέ, μολονότι ἦσαν ἀντίζηλοι, ἦσαν ἀχώριστες φιλενάδες. Κάποια μέρα, ἕνας εὐφυολόγος τοὺς εἶπε διὰ νὰ τὰς κολακεύσῃ:

—Βρίσκομαι αὐτὴν τὴν στιγμὴν ἀνάμεσα στὴν καλλονὴ καὶ στὸ πνεῦμα!

Ἀμέσως τότε ἡ κυρία Στάελ, ἡ ὁποία πειράχτηκε μὲ τὸ κοπλιμὰν ἐγύρισε καὶ τοῦ εἶπε:

—Δὲν ἔχετε ὅμως οὔτε ἀπὸ τὸ ἕνα, οὔτε ἀπὸ τὸ ἄλλο, κύριε!...

ΤΟ ΧΙΟΥΜΟΡ

Στὸ ἐξοχικὸ πανδοχεῖο:

Περιηγητής: Πλησιάζομε πρὸς τὴν θάλασσα.

Περιηγήτρια: Πῶς τὸ καταλαβαίνεις αὐτό;

Περιηγητής: Δὲν βλέπεις πόσο ἁλμυρὸς εἶναι ὁ λογαριασμός;

***

Ὁ κακοπληρωτής:

Ἡ σπιτονοικοκυρά: Εἶναι δυὸ μῆνες φίλε μου καὶ ἀκόμη δὲν μοῦ πληρώσατε τίποτα.

Ὁ νοικάρης: Μὰ ὅταν ἤρθα ἐδῶ μοῦ εἴπατε πὼς θὰ εἶμαι σὰν στὸ σπίτι μου... Αἴ στὸ σπίτι μου λοιπὸν δὲν πλήρωνα τίποτα...

ΚΟΙΝΩΝΙΚΑ

Σήμερον ἑορτὴν τῆς μεγαλομάρτυρος Μαρίνης ἡ κ. Μαρίνα Χρ. Μουρτίδου, δὲν ἑορτάζει οὔτε δέχεται.

Τοὺς δώσαντας ἀμοιβαίαν ὑπόσχεσιν γάμου κ. ΔΙΟΝΥΣΙΟΝ Σ. ΒΟΥΛΓΑΡΗΝ καὶ ΤΑΣΟΥΛΑΝ Α. ΣΠΑΝΟΥ, ὁ Σύνδεσμος Διαιτητῶν Πατρῶν συγχαίρει θερμῶς.

Εἰς τοὺς τελέσαντας τοὺς γάμους των εἰς Μόντρεαλ Καναδᾶ ΚΩΝΣΤΑΝΤΙΝΟΝ Π. ΣΑΚΟΥΒΕΛΗΝ καὶ ΕΛΕΝΗΝ Χ. ΒΕΛΤΙΟΝΟΣ εὐχόμεθα βίον εὐτυχῆ.

Λ. Σ.

ΚΩΝΣΤ. Α. ΡΙΖΟΠΟΥΛΟΣ Δικηγόρος παρ' Ἀρείῳ Πάγῳ καὶ Συμβουλίῳ Ἐπικρατείας, ΑΘΗΝΑΙ, Κλεισθένους 17, τηλ. 533—370.

Ὁ ἰατρὸς κ. ΗΛΙΑΣ ΛΑΖΑΡΗΣ, ἐπανέλαβε τὰς ἐργασίας του.

Τὸ Ὀδοντιατρεῖον τοῦ κ. ΙΩΑΝΝΟΥ ΔΕΛΗΓΙΑΝΝΗ ἀνακαινισθὲν τελείως μετεφέρθη ἐπὶ τῆς ὁδοῦ Κορίνθου 233Α' καὶ ἀκριβῶς ἀπέναντι τοῦ Ταχυδρομείου τηλ. 23—47.

Ἀκτινολογικὰ Ἐργαστήρια Κ. ΔΗΜΗΤΡΑΚΟΠΟΥΛΟΥ Ἰατροῦ—εἰδικοῦ ἀκτινολόγου, Μαιζῶνος—Φιλοποίμενος 34, ἔναντι δικαστικοῦ μεγάρου (παλαιὸν τμῆμα Μεταγωγῶν).

Ἤρχισε λειτουργοῦσα ἡ νέα ὠτορινολαρυγγολογικὴ κλινικὴ ΙΩΑΝΝΟΥ Δ. ΦΛΟΓΕΡΑ, χειρουργοῦ ὠτορινολαρυγγολόγου, τ. α' ἐσωτερικοῦ ἰατροῦ τῆς ὠτορινολαρυγγολογικῆς κλινικῆς τοῦ «Εὐαγγελισμοῦ» Ἀθηνῶν. Γερομκωστοπούλου 29, τηλ. 36—88.

Δεξίωσις ἀθλητοῦ

Τὸ σωματεῖον «Ἀετὸς» Ρίου ἐδεξιώθη τὸν ποδοσφαιριστήν του καὶ ἀθλητὴν τῆς ΠΓΕ Χαράλαμπον Καραγιάννην, πρῶτον πανελληνιονίκην τῶν ἐφηβικῶν ἀγώνων εἰς τὸ δέκαθλον καὶ τοῦ ἀπένειμε τιμῆς ἕνεκεν ἀναμνηστικὴν πλακέτταν μετὰ διπλώματος.

ΡΑΔΙΟΦΩΝΟΝ

ΣΤΑΘΜΟΣ ΠΑΤΡΩΝ

12.30 Ἀναμετάδοσις ἐξ Ἀθηνῶν. 14.02 Τὸ ἀθλητικόν μας πεντάλεπτον. 14.07 Γνωστὲς ξένες ὀρχήστρες. 14.30 Ἀναμετάδοσις ἐξ Ἀθηνῶν.

19.00 Δημοτικοὶ χοροὶ καὶ τραγούδια. 19.20 Δελτίον τοπικῶν εἰδήσεων. 19.30 Τὰ ὡραιότερα Ἑλληνικὰ τραγούδια. 20.00 Ἀναμετάδοσις ἐξ Ἀθηνῶν.

Πωλεῖται οἰκία ἡμιτελής, ὁδὸς Λαχανᾶ πλησίον Μπύρας Μαράτου καὶ ἐργοστασίου σωλήνων. Πληροφορίαι Κορίνθου 265.

Σχολὴ σωφέρ, πλυντήριον αὐτοκινήτων. Κολοκοτρώνη 34. Γκαράζ.

ΣΤΗΝ ΙΤΑΛΙΑ
ΜΕ ΤΗΝ
ΠΕΡΙΗΓΗΤΙΚΗ
8 - 27 Αὐγούστου

ΕΝΘΥΜΕΙΣΘΕ ΟΤΙ...

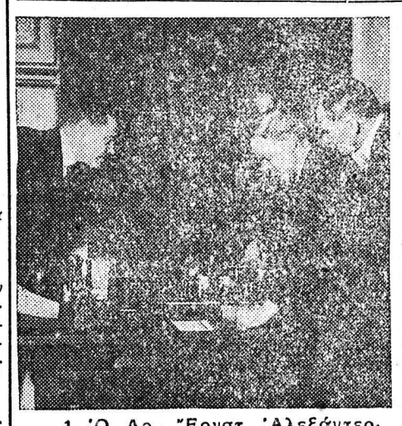

1. Ὁ Δρ Ἔρνστ Ἀλεξάντερσον—ἀριστερά — Σουηδὸς ἐφευρέτης παρατηρεῖ τὸ μηχάνημα ποὺ κατασκεύασε γιὰ μετάδοση εἰκόνων μὲ ραδιοφωνικὰ κύματα. Ἡ φωτογραφία αὐτὴ ἐλήφθη τὸ 1924 καὶ ἀποθανατίζει τὴν ἱστορικὴ στιγμὴ ποὺ ἀπὸ τὴν Ἀγγλία μετεδόθη μὲ τὴν μέθοδο αὐτὴ ἡ πρώτη ἐπιτυχὴς ὑπερατλαντικὴ εἰκόνα στὸ ἐργαστήριο τῆς Νέας Ὑόρκης.

2. Ὁ Μπὸμπ Χόουπ—ἀριστερά—καὶ ὁ Μπίνγκ Κρόσμπυ οἱ δημοφιλέστατοι αὐτοὶ Ἀμερικανοὶ κωμικοὶ δείχνονται ἐδῶ σὲ μιὰ σκηνὴ τῆς ταινίας «Ὁ Δρόμος πρὸς τὸ Μπάλι» ποὺ γυρίσθηκε τὸ 1952 καὶ ποὺ ἦταν ἡ 6η τῆς σειρᾶς τῶν «Δρόμων πρός...» Ἡ πρώτη, «Ὁ Δρόμος πρὸς τὴν Σιγκαπούρη» γυρίσθηκε τὸ 1940. Ὁ Κρόσμπυ, ἄρχισε τὴν καρριέρα του ὡς ντιζὲρ λαϊκῶν καὶ αἰσθηματικῶν τραγουδιῶν τὸ 1920 καὶ σύντομα ἔγινε γνωστότατος μὲ τὸ ραδιόφωνο, τὶς ταινίες του καὶ τοὺς δίσκους του. Ὁ Μπὸμπ Χόουπ ἄρχισε γύρω στὰ 1930 καὶ ἀκολούθησε τὴν τύχη τοῦ συνεργάτου του. Ἀκόμα καὶ σήμερα ἐξακολουθοῦν νὰ διατηροῦν τὴν αἴγλη τους.

3. Ἡ Οὐγγρικὴ νεολαία ἐτέθη ἐπὶ κεφαλῆς τῆς ἀπελευθερωτικῆς ἐπαναστάσεως τοῦ 1956. Ἐδῶ μιὰ ὁμὰς ἀγωνιστῶν πλησιάζει ἕνα τεθὲν ἐκτὸς μάχης ρωσσικὸ τάνκ σὲ ἕνα δρόμο τῆς Βουδαπέστης, στὸ σύντομο διάστημα ποὺ ἡ πλάστιγξ ἔκλινε πρὸς τὸ μέρος τους. Παρ' ὅλο ποὺ ἡ Σοβιετικὴ κυβέρνησις συνεφώνησε νὰ ἀποσύρῃ τὰ στρατεύματά της ἀπὸ τὴν Οὐγγαρία ἔστειλε 15 μεραρχίες γιὰ νὰ καταπνίξουν τὴν Ἐπανάσταση. Χιλιάδες σκοτώθηκαν, μερικοὶ διέφυγον καὶ ἀπὸ τὰ 17.000 ἄτομα ποὺ ἀνεφέρθη ὅτι αἰχμαλωτίσθησαν ἀπὸ τὸ ἐλεγχόμενο ἀπὸ τοὺς Κομμουνιστὰς ραδιόφωνο τὸ 80 τοῖς 100 ἦσαν σπουδασταί.

ΜΙΚΡΑΙ ΑΓΓΕΛΙΑΙ

Ἀδύνατοι μαθηταὶ εἰς τὰ Ἑλληνικὰ καὶ Μαθηματικά, δύνανται νὰ συμπληρώσουν τὰς ἐλλείψεις των ἀποτελεσματικὰ εἰς τὸ Ἐκπαιδευτήριον Σωτηροχοπούλου, Κορίνθου 184, τηλ. 27—77.

Ἐνοικιάζονται δύο δωμάτια εἰς τὴν ἐπὶ τῆς ὁδοῦ Ζαΐμη 21 οἰκίαν μὲ πρόσοψιν ἐπὶ τῆς ὁδοῦ Ρήγα Φερραίου. Ἐπίσης ἐνοικιάζεται κάτωθι αὐτῆς κατάστημα, εἰς ὁδὸν Ρήγα Φερραίου, καὶ εἰς τὸ προαύλιον τῆς οἰκίας ἀποθήκη. Πληροφορίαι εἰς τὸ κάτωθι ἐπιπλοποιεῖον.

Ἐνοικιάζεται ἰσόγειος οἰκία καινουργὴς ἐκ τεσσάρων δωματίων κουζίνας, ντούς, αὐλῆς, πρασιᾶς, Ἕλληνος Στρατιώτου 18. Ὧραι ἐπισκέψεως ἀπὸ 8.30 ἕως 10.30 π.μ. καθ' ἑκάστην.

Ἔχομεν ἑτοιμοπαράδοτες πλάστιγγες καὶ ζυγαριὲς εἰς κιλά. Σειρὰ νέων σταθμῶν ὀρειχάλκινα ζυγαριῶν καὶ χυτοσιδηρᾶ πλαστίγγων. Ρυθμίζομεν πλάστιγγες, ἀπὸ ὀκάδες σὲ κιλὰ καὶ τὸ κανταράκι θὰ δεικνύῃ μόνον κιλά. Διαρκὴς παρακαταθήκη, Πλαστιγγοποιεῖον Χαρ. Δημ. Τομάσης Ρήγα Φερραίου 178, Πάτραι

Ζητεῖται ὑπηρεσία διὰ δύο ἄτομα. Πληροφορίαι Φιλοποίμενος 18.

Ζητεῖται ὑπηρεσία σοβαρὴ διὰ κυρίαν καὶ παιδάκι, Μισθὸς 500 δρχ. Συστάσεις ἀπαραίτητοι, τηλ. 27—97.

Ζητεῖται ὑπηρεσία. Πληροφορίαι ἰατροῦ Γεωργ. Δήμου Καραϊσκάκη 162.

Ζητεῖται πρὸς ἀγορὰν διαμέρισμα ἢ οἰκία ἀξίας 350 ἕως 450 λιρῶν. Πληροφορίαι κ. Παπούλιαν, τηλέφ. 20—43.

Πωλεῖται κούρσα Ι. Χ. τεσσάρων θυρῶν, μετὰ ραδιοφώνου καὶ καλοριφέρ, μὲ συρταριστὸν ὄροφον, μάρκας «Πεζὸ» ἐν καλῇ καταστάσει, φορολογία ὀρχ. 130 κατὰ μῆνα. Τιμὴ εὐκαιρίας. Πληροφορίαι Πατρέως 20.

Καταπληκτικὴ εὐκαιρία: πωλεῖται ἐπειγόντως οἰκία πολυτελεστάτη ἡμιδιώροφος ἐπὶ τῆς ἐθνικῆς ὁδοῦ Πατρῶν—Ἀθηνῶν 63, πλησίον Γεωργικῆς Σχολῆς εἰς τιμὴν ἐκτάκτως συμφέρουσαν λόγῳ ἀναχωρήσεως. Περιλαμβάνει 5 ὡραιότατα δωμάτια ἐπάνω, 4 κάτω, ἐπίσης χώλ, κουζίνα, λουτρὸν κλπ. καθὼς καὶ κῆπον. Πληροφορίαι ἐντός.

Μεταξὺ Λαμπίρι — Διακοπτοῦ — Κιάτου ἀπωλέσθη πορτοφόλι περιέχον 4 διπλώματα ὁδηγοῦ αὐτοκινήτου, προωθητῆρος κ.λ.π. ἄδεια κυκλοφορίας μοτοσυκλέτας, ἀπολυτήριον στρατοῦ ἐπ' ὀνόματι Ἀχιλ. Μπελτζάκη. Παρακαλεῖται ὁ εὑρὼν νὰ τὰ παραδώσῃ εἰς τὴν παρὰ τῇ Νομαρχίᾳ Ἀχαΐας ὑπηρεσίαν Τ.Υ.Δ.Κ. ἢ τὸν πλησιέστερον σταθμὸν χωροφυλακῆς καὶ ἀμειφθήσεται δι' ἐπιταγῆς.

Οἰκόπεδον πωλεῖται παρὰ τὴν πλατεῖαν Ὀλγας 350 τ. π. περίπου. Πληροφορίαι κ. Κ. Στεφανόπουλον δικηγόρον, Βότση 56.

Πωλεῖται αὐτοκίνητον ἀνατρεπόμενον δημοσίας χρήσεως καρνάβαλος πετρελαιοκίνητον 3 1)2 τόννων. Πληροφορίαι Ρήγα Φερραίου 14. Μεσῖται ἀποκλείονται.

Παραδίδονται μαθήματα γραφομηχανῆς εἰς τὴν Λέσχην τῆς Χ.Ε.Ν. Πατρῶν (Παντανάσσης 29). Πληροφορίαι καθ' ἑκάστην, ὥραν 10 π.μ.—1 μ.μ. καὶ 5.30—9 μ.μ.

Πωλεῖται ἀμαξάκι μπεμπὲ πολυτελείας εἰς ἄριστην κατάστασιν καὶ εἰς τιμὴν εὐκαιρίας. Πληροφορίαι Στοὰ Τσικνοπούλου ἀριθ. 8 (Στενὸν Ἀσφαλείας).

Τοῦβλα διάτρητα καὶ συμπαγῆ ἐξαιρετικῆς ποιότητος κατεσκευασμένα μὲ νέου τύπου τελειότατα ἰταλικὰ μηχανήματα, παραδίδομεν ἐντὸς τῆς πόλεως καὶ εἰς ἀκτῖνα πέντε χιλιομέτρων ἀντὶ δραχ. 250 κατὰ χιλιάδα. Ἐξυπηρέτησις ἄμεσος. Κεραμεῖα Πατρῶν «Ἄτλας» Ἀ)φοὶ Ζ. Παπαδάτου, Συνοικία Ἀσυρμάτου, τηλέφ. 37—45.

ΙΑΤΡΟΙ

Ἐγκατεστάθη καὶ λειτουργεῖ εἰς Πάτρας ἀκτινολογικὸν κέντρον, Ἀγίου Ἀνδρέου καὶ Γερομκωστοπούλου 4, τηλ. 21-41. Διευθύνεται ὑπὸ τοῦ εἰδικοῦ ἀκτινολόγου, ραδιολόγου, ἀκτινοθεραπευτοῦ κ. ΙΩΑΝΝΟΥ ΠΑΠΑΔΗΜΗΤΡΙΟΥ, τ. Ἐπιμελητοῦ Γ.Κ.Ν.Π. «Ἡ Βασίλισσα Φρειδερίκη».

***

Dr ΠΑΝ. Δ. ΡΑΜΠΑΒΙΛΑΣ, ΕΙΔΙΚΟΣ ΠΑΘΟΛΟΓΟΣ, ΔΙΔΑΚΤΩΡ ΠΑΝ)ΜΙΟΥ ERLANGEN (Γερμανίας). Δέχεται ἀπὸ 8—1 καὶ 4—8, ὁδὸς Κανακάρη 146, τηλέφ. 28-41. Κατοικία Μουρούζη — Ἄστιγγος 37.

***

ΜΑΙΕΥΤΙΚΗ — ΓΥΝΑΙΚΟΛΟΓΙΚΗ ΚΛΙΝΙΚΗ ἡ «ΠΑΝΤΑΝΑΣΣΑ» τῶν Μαιευτήρων Χειρουργῶν-Γυναικολόγων Ν. ΜΠΑΡΟΥ, διδάκτορος τοῦ Ἐθνικοῦ Πανεπιστημίου, καὶ ΓΕΩΡΓ. ΡΟΥΜΑΝΗ, ἤρχισε λειτουργοῦσα ἐν Πάτραις καὶ ἐπὶ τῆς ὁδοῦ Ἀγίου Ἀνδρέου καὶ Πατρέως 3. Ὧραι ἐπισκέψεως 9—1 π.μ. καὶ 5—8 μ.μ., τηλέφωνον 34-61.

***

ΑΘΑΝΑΣΙΟΣ — ΤΙΜΟΣ Γ. ΠΑΠΑΔΗΜΗΤΡΙΟΥ. Εἰδικὸς Παιδιατρος. Ἐπὶ σειρὰν ἐτῶν ἐσωτερικὸς ἰατρὸς τοῦ Νοσοκομείου Παίδων «Ἀγλαΐα Κυριακοῦ» Ἀθηνῶν. Ὁδὸς Ἀγίου Νικολάου 41, Τηλεφ. 46—66.

***

Νέα ὀφθαλμολογικὴ Κλινικὴ ΚΩΝ. ΟΙΚΟΝΟΜΟΠΟΥΛΟΥ, χειρουργοῦ, ὀφθαλμιάτρου. Δέχεται Μαιζῶνος 12, τηλ. 37—47.

***

Ἀκτινολογικὰ ἐργαστήρια ἰατροῦ Ν. Κ. ΣΤΑΜΠΟΥΛΟΠΟΥΛΟΥ, εἰδικοῦ ἀκτινολόγου. Δέχεται Ρήγα Φερραίου 106 (ἐλληνικὴ Κων. Σταμπουλοπούλου), τηλέφ. 39-75.

***

Δερματολόγος, ἀφροδισιολόγος ἰατρὸς ΜΙΜΗΣ Α. ΚΑΤΣΑΜΠΑΣ Βούρβαχη 8 (πλατεῖα Γεωργίου Α' 30), τηλ. 28-77. Αἰσθητικὴ δερματολογία (ἀποτριχώσεις κλπ.), σεξουαλικαὶ παθήσεις.

***

Καρδιολόγος ἰατρὸς Δ. ΛΑΖΑΡΗΣ, δέχεται Ὑψηλὰ Ἀλώνια 9, τηλέφ. 24-45.

ΠΑΝΑΓΙΩΤΗΣ Δ. ΤΣΙΡΙΓΩΤΗΣ, ἰατρὸς παθολόγος. Δέχεται: Μαιζῶνος 130, τηλέφωνον 37-89.

***

ΔΗΜΗΤΡΙΟΣ ΧΡ. ΧΡΙΣΤΟΠΟΥΛΟΣ, χειρ. ὀδοντίατρος, Κορίνθου — Φιλοποίμενος 41, τηλ. 41-06 (πρώην Α' Ταμεῖον).

***

Ἡ ἐπιστήμων μαῖα κ. ΗΛΕΚΤΡΑ ΚΑΤΣΙΓΙΑΝΝΗ — ΜΑΡΚΕΤΟΥ δέχεται Τσαμαδοῦ 85 — Καραϊσκάκη.

***

ΚΑΛΛΙΟΠΗ ΡΑΒΑΖΟΥΛΑ — ΧΡΥΣΑΝΘΟΥ, χειρουργὸς - ὀδοντίατρος, ὀρθοδοντιστής, ὁδὸς Γ' Σεπτεμβρίου 25, Ἀθῆναι, τηλέφωνον 54-463.

***

Νέα Κλινικὴ Ὠτορινολαρυγγολογικὴ ἰατροῦ κ. ΣΠΡ. ΧΡΥΣΑΝΘΑΚΗ, εἰδικοῦ ὠτορινολαρυγγολόγου. Δέχεται καθ' ἑκάστην, Πλατεῖα Γεωργίου Α' ἀριθ. 9. τηλ. 36-65. Δέχεται καὶ ἠσφαλισμένους Ι.Κ.Α. δι' ἐγχειρήσεις.

***

Ἡ ὀδοντίατρος ΘΕΟΔΩΡΑ ΠΑΠΑΔΟΠΟΥΛΟΥ — ΖΗΝΟΖΗ δέχεται εἰς τὸ ἐπὶ τῆς ὁδοῦ Ἁγίου Νικολάου 33 ὀδοντιατρεῖον της, τηλέφ. 30—94.

***

ΓΕΩΡΓΙΟΣ ΣΤΑΘΟΠΟΥΛΟΣ, ἰατρὸς Δερματολόγος — Ἀφροδισιολόγος. Αἰσθητικὴ Δερματολογία — Σεξουαλικαὶ παθήσεις. Βότση 20, τηλ. 20-14.

***

ΔΕΡΜΑΤΟΛΟΓΟΣ ἰατρὸς Δ. ΠΑΠΑΔΟΠΟΥΛΟΣ. (Νοσήματα δέρματος, τριχωτοῦ κεφαλῆς, ὀνύχων). Ἀποτριχώσεις. Ἑρμοῦ — Κανακάρη 118, τηλ. 30-61.

***

ΚΑΣΣΑΝΔΡΑ ΚΑΡΑΛΗ — ΛΕΟΝΤΟΣ Εἰδικὸς Καρδιολόγος. Ἐγκατασταθεῖσα εἰς Πάτρας δέχεται καθ' ἑκάστην εἰς τὸ ἰατρεῖόν της, ὁδὸς Μαιζῶνος ἀριθ. 191, Τηλ. 47—37.

***

ΙΩΑΝΝΗΣ Μ. ΓΙΑΛΕΛΗΣ, ἰατρὸς εἰδικὸς παθολόγος, δέχεται ἐν τῷ ἰατρείῳ του Ρήγα Φερραίου 68, τηλ. 33-92.

***

Μικροβιολογικὸν καὶ Βιοχημικὸν ἐργαστήριον ἰατροῦ ΑΡΤΕΜΙΟΥ ΒΑΣΙΛΟΠΟΥΛΟΥ, ὁδὸς Δημ. Βότση 53, τηλέφ. 26-80.

ΘΑΛΑΣΣΙΑΙ ΣΥΓΚΟΙΝΩΝΙΑΙ

ΑΤΜΟΠΛΟΪΑ Α)ΦΩΝ Σ. ΤΥΠΑΛΔΟΥ

α)π «ΑΓΓΕΛΙΚΑ»

Παρασκευὴν 10.30 μ.μ. ΠΕΙΡΑΙΑ—ΧΑΝΙΑ—ΡΕΘΥΜΝΟΝ—ΗΡΑΚΛΕΙΟΝ.

Τρίτην μεσονύκτιον ΣΑΜΗΝ — ΙΘΑΚΗΝ — ΚΕΡΚΥΡΑΝ—ΒΡΙΝΔΗΣΙΟΝ.

Πρακτορεῖον
ΙΩΑΝΝΟΥ ΙΓΓΛΕΣΗ
Τηλέφωνον 21—51

ΓΛΑΡΟΣ. Παρασκευὴν 11ην νυκτερινὴν διὰ Πειραιᾶ. Πρακτορεῖον Ἰωάν. Ἀθανασοπούλου, πλατεῖα Τριῶν Συμμάχων 5, τηλ. 32—35.

ΑΤΡΕΥΣ. Παρασκευὴν 10ην μ. μ. διὰ Πειραιᾶ, Κάλυμνον, Κῶ, Ρόδον, Ἡράκλειον, Ρέθυμνον, Χανιά.

ΑΙΓΕΥΣ. Παρασκευὴν 10ην μ. μ. διὰ Πειραιᾶ. Πρακτορεῖον Γ. Π. Πυλαρινοῦ, Ὄθωνος—Ἀμαλίας 68, τηλέφ. 42—77.

ΑΓΓΕΛΙΚΑ. Παρασκευὴν 10.30 μ. μ. διὰ Πειραιᾶ, Χανιά, Ρέθυμνον, Ἡράκλειον. Πρακτορεῖον Ἰωάν. Ἰγγλέση, Ὄθωνος—Ἀμαλίας 47, τηλ. 21—51.

ΑΝΑΚΟΙΝΩΣΙΣ

Ἀνακοινοῦται ὅτι τὸ Πρακτικὸν Γεωργικὸν Σχολεῖον Πατρῶν θὰ προσλάβῃ κατὰ τὸ σχολικὸν ἔτος 1959—1960, 50 μαθητάς, οἵτινες δέον νὰ εἶναι ἀγροτόπαιδες, ἡλικίας 14—17 ἐτῶν, ἀπόφοιτοι Δημοτικοῦ Σχολείου καὶ νὰ πρόκειται νὰ παραμείνωσιν εἰς τὴν ἀγροτικὴν ἰδιοκτησίαν τῶν γονέων των.

Οἱ ἐπιθυμοῦντες νὰ ἐγγραφῶσιν ὡς μαθηταὶ δέον νὰ ὑποβάλωσι μέσῳ τῶν γεωπόνων Γεωργικῶν Ἐφαρμογῶν α) Αἴτησιν, β) Ἀπολυτήριον Δημοτικοῦ Σχολείου ἢ τοιοῦτον ἀνωτέρας μορφώσεως, γ) Δελτίον οἰκογενειακῶν στοιχείων καὶ δ) Πιστοποιητικὸν Κοινότητος, εἰς τὸ ὁποῖον νὰ ἐμφαίνηται ἡ ἡλικία των καὶ ὅτι εἶναι ἀγροτόπαιδες. Περισσότεραι πληροφορίαι παρέχονται ὑπὸ τῆς Διευθύνσεως Γεωργίας ἢ ὑπὸ τῶν κατὰ τόπους Γεωπόνων Γεωργικῶν Ἐφαρμογῶν.

(Ἐκ τῆς Διευθύνσεως τοῦ Σχολείου)

ΤΟ ΚΡΕΒΑΤΙ - ΞΥΠΝΗΤΗΡΙ

ΣΙΚΑΓΟΝ. Ἕνα νέο μοντέλλο κρεβατιοῦ ἐπιδεικνύεται εἰς τὴν μεγάλην ἔκθεσιν ἐπίπλων τοῦ Σικάγου ποὺ ἀναπληροῖ καὶ τὰ ξυπνητήρια. Τὸ κρεβάτι αὐτὸ εἶναι συνδεδεμένο διὰ λεπτοῦ καλωδίου μὲ ραδιοφωνικὴν συσκευὴν ἡ ὁποία τὴν καθορισθεῖσαν ὥρα ποὺ ὁ κοιμώμενος ἐπιθυμεῖ νὰ ξυπνήσῃ ἀρχίζει νὰ ἐκπέμπῃ μουσικήν. Εἰς περίπτωσιν δὲ ποὺ δὲν θὰ ξυπνήσῃ καὶ μετὰ πάροδον δέκα λεπτῶν, τὸ ἄνω μέρος τοῦ ἐν λόγῳ κρεβατιοῦ ἀρχίζει αὐτομάτως ν' ἀνασηκώνεται. Ἔτσι, θέλοντας καὶ μή, ὁ κοιμώμενος ξυπνᾶ.

ΧΡ