ΗΜΕΡΟΝΥΚΤΙΑ

ΗΜΕΡΟΛΟΓΙΟΝ

Τετάρτη 9 Σεπτεμβρίου
Σελήνη 7 ἡμερῶν
Ἀνατολὴ 6.04' Δύσις 6.40'
Ἰωακεὶμ καὶ Ἄννης
τῶν Θεοπατόρων

Συμφώνως τῷ ἄρθρῳ 6 § 1 τοῦ Ν.Δ. 1092)1938: Διευθυντὴς συντάξεως καὶ προϊστάμενος τυπογραφείου: Χρῖστος Α. Ριζόπουλος Α. Μιχαλακοπούλου 61α.

ΦΑΡΜΑΚΕΙΑ

Διανυκτερεύοντα

Τζουραμάνης Εὐθ. Γεροκωστοπούλου 26, Τριανταφυλλόπουλος Χρ. Γερμανοῦ 146.

Συνταγαὶ Ι.Κ.Α.

Γεωργαντόπουλος Ἀλ. Ὑψηλάντου 143, Εὐαγγελόπουλος Γερμανοῦ 35, Θεοδωρόπουλος Ἀγ. Νικολάου 37, Καραμπᾶς Γούναρη 52, Οἰκονόμου Κορίνθου 195, Παπαχρήστου Κορίνθου 258, Πουλίδας ἀγ. Ἀνδρέου 95, Στρᾶτος ἀγ. Ἀνδρέου 114.

Κλινικαὶ Ι.Κ.Α.

Γενικὸν Νοσοκομεῖον, Ἠλ. Λάζαρη, Σ. Κατσίνη, Π. Μαγκανάρα, Π. Ρηγοπούλου, Α. Ἀντωνιάδη, Χ. Τζαβαλᾶ, Σ. Χρυσανθάκη, Καραμανδάνειον, Δασκαλοθανάση καὶ Δραγώτη.

ΘΕΑΜΑΤΑ

ΑΙΓΛΗ 8.15—12.30 «Τὰ τσακάλια κυνηγοῦν τὴ νύκτα» ἀκατάλληλον.

ΑΛΑΜΠΡΑ 8.30—12.30 «Τὰ στούκας ἐφορμοῦν» κατάλληλον.

ΑΣΤΟΡΙΑ 8.15 — 12.30 «Ὁ Καντιφλᾶς ἐρημοσπίτης».

ΕΣΠΕΡΟΣ 7.15—12.30 Τρεῖς παραστάσεις «Πρίγκηψ στὴν ἀγχόνη».

ΖΕΝΙΘ (Σινεμασκόπ). 8.30 — 12.30 «Ἡ μαύρη σπείρα τοῦ Καΐρου» ἀκατάλληλον.

ΟΑΣΙΣ «Πόθοι κάτω ἀπὸ τὶς λεύκες».

ΟΥΦΑ 8.15—12.15 «Τὸ κορίτσι τῆς ἁμαρτίας.

ΛΗΞΙΑΡΧΕΙΟΝ

8 Σεπτεμβρίου 1959

Γεννήσεις:

Ἄρρεν: Ἀποστόλου Γκοτσοπούλου. Θήλεα: Φραγκίσκου Κατσαΐτη, Ἀναστ. Ἀβραμίδη.

Γάμοι:

Μεγακλῆς Γαλανάκης Πάτραι, Ἀγγελικὴ Παπανικολάου Ἀθῆναι.

Χρῖστος Λουκόπουλος Πιτίτσα Πατρῶν, Ἐλευθερία Ἰωάννου Ἄνω Ἀχαΐα.

Μέλλοντες γάμοι

Γνωστοποιεῖται συμφώνως πρὸς τὸ ἄρθρον 1369 τοῦ Ἀστικοῦ Κώδικος ὅτι ὁ Βασίλειος Λογοθέτης τοῦ Λάμπρου καὶ τῆς Ἰφιγένειας τὸ γένος Ἀρβανιτάκη γεννηθεὶς καὶ κατοικῶν εἰς Πάτρας καὶ ἡ Θεοδοσία Τσαφώνια τοῦ Θεοδοσίου καὶ τῆς Περσεφόνης τὸ γένος Μυλωνᾶ γεννηθεῖσα εἰς Κοκκινόβρυσιν Τριχωνίδος καὶ κατοικοῦσα εἰς Πάτρας μέλλουν νὰ ἔλθουν εἰς γάμον τελεσθησόμενον ἐν Πάτραις.

—Λείπει ἕνα ἄλογο, κύριε λογαγέ!

ΓΙΑΤΙ;

Γιατί πεθαίνομεν ὅταν κτυπήσωμεν «εἰς τὸ κεφάλι;»

Οἱ φυσιολόγοι καὶ ἀνατόμοι ἐν τῇ μελέτῃ τοῦ ἐγκεφάλου παρετήρησαν ὅτι ἄν εἰς ἕνα ζῶον καταστρέψωμεν τὸν νωτιαῖον μυελὸν ἐπὶ μιᾶς ἐκτάσεως, ἄν ἀκόμη ἀφαιρέσωμεν τὸν ἐγκέφαλον ἢ τὴν παρεγκεφαλίδα, αὐτὸ θὰ ἐξακολουθήσῃ νὰ ἀναπνέῃ καὶ νὰ ζῇ. Ἐὰν ὅμως, πληγώσωμεν τὴν ἄκραν τοῦ τμήματος ἐκείνου τοῦ ἐγκεφάλου ποὺ ἔχει ὀνομασθῆ «γραφικὸς κάλαμος» ἢ κάλαμος τοῦ Ἱροφίλου, θὰ διαπιστώσωμεν ἄμεσον θάνατον καὶ αὐτὸ κυρίως θὰ πῇ: «πέθανε, γιατὶ κτύπησε στὸ κεφάλι». Ἄλλοτε τὸ σημεῖον αὐτὸ τὸ ὠνόμαζαν: ζωϊκὸν δεσμόν. Ἡ ἰδιάζουσα δὲ σημασία τῆς ἐγκεφαλικῆς αὐτῆς μοίρας ἔγκειται εἰς τὸ ὅτι ἀπὸ ἐκεῖ ἐκφύεται τὸ πνευμονογαστρικὸν νεῦρον, τὸ ὁποῖον διέπει τὴν λειτουργίαν τῆς καρδίας καὶ τὰς ἀναπνευστικὰς κινήσεις. Εἶναι δηλ. τὸ ἀναπνευστικὸν κέντρον καὶ ὁ θάνατος ἐπέρχεται, διότι σταματᾶ ἡ καρδία καὶ ἡ ἀναπνοή.

Ὁ Ἰατρὸς τῆς ΗΜΕΡΑΣ

θεραπεία στραβισμοῦ

Αἱ πνευματικαὶ ἀσκήσεις, αἱ ὁποῖαι συνιστῶνται διὰ τὴν θεραπείαν τοῦ στραβισμοῦ εἰς τὸ παιδὶ δὲν εἶναι καὶ αἱ μόναι: Αὗται συνοδεύονται ἀπὸ ἀσκήσεις ποὺ ἀποσκοποῦν εἰς τὴν ἐπαύξησιν τῆς ὀξύτητος τῶν ὀφθαλμῶν. Καὶ πρῶτον, ἐπὶ μίαν ὥραν τὸ ὀλιγώτερον ἡμερησίως καλύπτουν τὸν φυσιολογικὸν ὀφθαλμόν μὲ ἕνα ἐπίδεσμον καὶ ζητοῦν ἀπὸ τὸ παιδὶ νὰ διαβάσῃ μὲ τὸ μάτι ποὺ ἀλλοιθωρίζει ἢ νὰ παίξῃ κάποιο ἐπιτραπέζιο παιγνίδι. Μὲ τὸν τρόπον αὐτὸν τὸ παιδὶ ἐξαναγκάζεται εἰς τὴν χρησιμοποίησιν τοῦ ὀφθαλμοῦ ποὺ παρουσιάζει στραβισμὸν καὶ μόνον, πρᾶγμα ποὺ δὲν θὰ ἔκαμνεν ὑπὸ διαφορετικὰς συνθήκας. Τὸ αὐτὸ ἀποτέλεσμα ἐπιτυγχάνομεν δι' ἐνσταλλάξεως ἀτροπίνης ἐντὸς τοῦ ὑγιοῦς ὀφθαλμοῦ, ἡ ὁποία προκαλεῖ προσωρινὴν διαταραχὴν τῆς ὁράσεως. Ἄλλη ἄσκησις, εἶναι ἡ τοποθέτησις ἑνὸς διαφράγματος μεταξὺ τῶν δύο ὀφθαλμῶν εἰς τρόπον ὥστε ὁ πάσχων νὰ ἐξαναγκάζεται νὰ βλέπῃ ταυτοχρόνως καὶ μὲ τὰ δυό του μάτια. Ἡ βελτίωσις ἐπέρχεται μετὰ πάροδον ὀλίγων ἑβδομάδων ἢ μηνῶν.

ΤΟ ΧΙΟΥΜΟΡ

Συζυγικὴ σκηνὴ εἰς τὸν σιδηροδρομικὸν σταθμόν.

Ἐκεῖνος.—Βλέπεις; ἐξ αἰτίας σου, ἐχάσαμε τὸ τραῖνο.

Ἐκείνη.—Ἂν δὲν ἐβιαζόσουν τόσο, δὲν θὰ ἤμαστε τώρα ἀναγκασμένοι νὰ περιμένωμε δύο ὧρες τὸ ἑπόμενο!

* * *

—Σὲ δύο ἑβδομάδες, φθάνει ἡ ἐπέτειος τῶν γάμων μας. Τί δῶρο θὰ μοῦ κάμῃς;

—Τί σ' ἀρέσει περισσότερο, ἀγάπη μου;

—Θὰ ἐπροτιμοῦσα μιὰ μεγέθυνσι τῆς φωτογραφίας τοῦ πρώτου μου συζύγου!

ΕΙΣ ΜΝΗΜΗΝ

Ὁ κ. Θάνος Δ. Γεωργόπουλος κατέθεσε δραχμὰς 100 ὑπὲρ τοῦ Ἀντικαρκινικοῦ Σταθμοῦ «Ὁ Ἰατρὸς Ἀνδρέας Σαμούρης» εἰς μνήμην τοῦ ἐν Ἀθήναις ἀποβιώσαντος Γερασίμου Ἀντζουλάτου.

ΑΝΕΚΔΟΤΟΝ

Μίαν ἡμέραν κατὰ τὴν ὁποίαν ὁ σοφὸς Κυρηναῖος Ἀρίστιππος εἶχε φοβερὲς ἀπενταρίες, ἐπῆγεν εἰς τὸν βασιλέα Διονύσιον καὶ παρεκάλεσε νὰ τοῦ δώσῃ ὀλίγα χρήματα.

—Μὰ σὺ δὲν εἶσαι ποὺ δίδασκες ὅτι ἕνας σοφὸς ἄνθρωπος δὲν ἔχει ἀνάγκην ἀπὸ χρήματα; τὸν ἠρώτησεν ἀμέσως ὁ Διονύσιος κατάπληκτος.

—Βέβαια, δὲν τὸ ἀρνοῦμαι, τοῦ ἀπήντησεν ὁ Ἀρίστιππος. Δός μου ὅμως τὰ χρήματα πρῶτα καὶ θὰ σοῦ τὸ ἐξηγήσω.

Καὶ ἀφοῦ ἔλαβε τὰ χρήματα εἰς τὸ χέρι ξαναεῖπε εἰς τὸν Διόνυσον:

—Ἕνας σοφὸς δὲν ἔχει ἀνάγκην ἀπὸ χρήματα, διότι εὑρίσκει τρόπον νὰ τὰ ἐξοικονομήσῃ εὔκολα, ὅπως αὐτὴν τὴν στιγμήν, παραδείγματος χάριν!

ΥΠΟΥΡΓΕΙΟΝ ΕΜΠΟΡΙΟΥ

ΔΙΕΥΘΥΝΣΙΣ
ΚΡΑΤΙΚΩΝ ΑΓΟΡΩΝ

Α) Τὴν 30ὴν Σεπτεμβρίου 1959 ἡμέραν Τετάρτην καὶ ὥραν 2 μ.μ. διενεργηθήσεται μειοδοτικὸς διαγωνισμός, διὰ τὴν προμήθειαν 30 περίπου Μ. Τ. μίγματος Διχλωριούχου Αἰθυλενίου καὶ Τετραχλωριούχου Ἄνθρακος (ἀπεντομωτικοῦ δημητριακῶν).

Β) Κατὰ τὸν διαγωνισμὸν ναυλώσεως πλοίων τῆς 16. 9. 59 διὰ μεταφορὰν 2.600 L. T. ἀραβοσίτου καὶ 6.000 L. T. κριθῆς αἱ ὑποβληθησόμεναι προσφοραὶ δέον ν' ἀναφέρωνται δι' ἐκφορτώσιν μόνον Πειραιᾶ.

Ἐν Ἀθήναις τῇ 5 Σεπτεμβρίου 1959

Ε. Υ.
Ὁ Γενικὸς Γραμματεὺς
Ι. ΜΠΡΑΒΟΣ

ΚΟΙΝΩΝΙΚΑ

Ἐπανῆλθε καὶ ἐπανέλαβε τὰς ἐργασίας του ὁ μικροβιολόγος ἰατρὸς ΑΡΤ. ΒΑΣΙΛΟΠΟΥΛΟΣ, ὁδὸς Δημ. Βότση 53 τηλ. 26—80.

ΚΩΝΣΤ. Α. ΡΙΖΟΠΟΥΛΟΣ Δικηγόρος παρ' Ἀρείῳ Πάγῳ καὶ Συμβουλίῳ Ἐπικρατείας, ΑΘΗΝΑΙ, Κλεισθένους 17, τηλ. 533—370.

Νέα ὠτορινολαρυγγολογικὴ κλινικὴ ΙΩ.Δ. ΦΛΟΓΕΡΑ, χειρουργοῦ ὠτορινολαρυγγολόγου, τ. α' ἐσωτερικοῦ ἰατροῦ τῆς ὠτορινολαρυγγολογικῆς κλινικῆς τοῦ «Εὐαγγελισμοῦ» Ἀθηνῶν. Γεροκωστοπούλου 29, τηλ. 36—88.

ΡΑΔΙΟΦΩΝΟΝ

ΣΤΑΘΜΟΣ ΠΑΤΡΩΝ

12.30 Ἀναμετάδοσις ἐξ Ἀθηνῶν. 14.02 Κάθε δίσκος καὶ ρυθμός. 14.30 Ἀναμετάδοσις ἐξ Ἀθηνῶν 18.30 Δημοτικοὶ χοροὶ καὶ τραγούδια. 19.00 Ἕνα τέταρτο μὲ ταγκό. 19.15 Νησιώτικα τραγούδια. 19.30 Ἀναμετάδοσις ἐξ Ἀθηνῶν. 20.35 τοπικαὶ εἰδήσεις. 20.45 Ἑλληνικὲς ἐπιτυχίες σὲ δίσκους. 21.00 Ἀναμετάδοσις ἐξ Ἀθηνῶν.

ΑΝΑΚΟΙΝΩΣΙΣ
ΔΙΑ ΤΟΥΣ ΕΛΑΙΟΠΑΡΑΓΩΓΟΥΣ

Φέρεται εἰς γνῶσιν τῶν ἐνδιαφερομένων ὅτι ἡ ἐπιχείρησις τοῦ ἐλαιοτριβείου «Περιστεράς» κ. Χρ. Ἀντωνοπούλου εἰς Μπεγουλάκι, δέχεται πρὸς ἔκθλιψιν τὶς χαμάδες ἐλαιῶν, αἵτινες ἐδημιουργήθησαν λόγῳ τῆς προχθεσινῆς ἀνεμοθυέλλης.

(Ἐκ τῆς ἐπιχειρήσεως)

ΑΝΑΚΟΙΝΩΣΙΣ

Ἡ Διακυβερνητικὴ Ἐπιτροπὴ Μεταναστεύσεως ἐξ Εὐρώπης (ΔΕΜΕ) ἀνακοινοῖ ὅτι προκειμένου ἡ Νότιος Ἀφρικανικὴ Ἕνωσις νὰ δεχθῇ περιωρισμένον ἀριθμὸν ὑποψηφίων μεταλλωρύχων, δέχεται αἰτήσεις πρὸς ἐγγραφήν.

Οἱ ὑποψήφιοι πρέπει νὰ εἶναι ἡλικίας 19—24 ἐτῶν, ἀπολύτως ὑγιεῖς, ἀρίστης σωματικῆς διαπλάσεως, ἄποροι καὶ νὰ ἔχουν γραμματικὰς γνώσεις τουλάχιστον Δημοτικοῦ.

Διὰ περισσοτέρας πληροφορίας οἱ ἐνδιαφερόμενοι νὰ ἀπευθύνωνται εἰς τὰ ἐν Πάτραις Γραφεῖα τῆς ΔΕΜΕ, Ἁγίου Ἀνδρέου 61, καθ' ἑκάστην 8 π. μ. ἕως 2 μ. μ.

(Ἐκ τοῦ Γραφείου ΔΕΜΕ Πατρῶν)

ΕΣΠΕΡΟΣ

ΣΗΜΕΡΟΝ 7.15—12.30

3 ΠΑΡΑΣΤΑΣΕΙΣ 3

Ἕνα πραγματικὰ μεγαλειῶδες θέαμα ἐμπνευσμένο ἀπὸ τοὺς ἀγῶνες ἑνὸς λαοῦ γιὰ τὴν ἐλευθερία του

Προστάτης τῶν ἀδικημένων...Φρουρὸς τοῦ λαοῦ του!

ΠΡΙΓΚΗΨ ΣΤΗΝ ΑΓΧΟΝΗ

ΕΓΧΡΩΜΟΣ
ΡΩΣΟΤΣΕΧΙΚΗ ΥΠΕΡΠΑΡΑΓΩΓΗ

Ἀπὸ τὸν ὡραιότερο θρῦλο... Ἀπὸ τὶς ὡραιότερες ἱστορίες... Ἀπὸ τὶς γλυκύτερες μελῳδίες ΕΙΝΑΙ ΒΓΑΛΜΕΝΗ ΑΥΤΗ Η ΤΑΙΝΙΑ

ΕΝΘΥΜΕΙΣΘΕ ΟΤΙ...

1. Στὶς 27 Ἰουνίου 1953 χιλιάδες Δυτικογερμανοὶ συγκεντρώθησαν εἰς μνημόσυνον τῶν πολιτῶν ποὺ ἐφονεύθησαν ἀπὸ τὰ σοβιετικὰ στρατεύματα καὶ τὴν Ἀστυνομίαν εἰς Ἀνατολικὴν Γερμανίαν κατὰ τὴν διάρκεια τῆς γενικῆς ἀπεργίας τῆς 17ης Ἰουνίου.

2. Ὁ σμηναγὸς τῆς ἀμερικανικῆς ἀεροπορίας Ρίτσαρντ Χουΐλερ μετὰ τὴν πτῶση του μὲ ἀλεξίπτωτο ἀπὸ ὕψος 12.000 μέτρων περίπου κοντὰ στὴν ἀεροπορικὴ βάση Ἀλαμογκόρντο τοῦ Νέου Μεξικοῦ στὶς 29 Σεπτεμβρίου 1950.

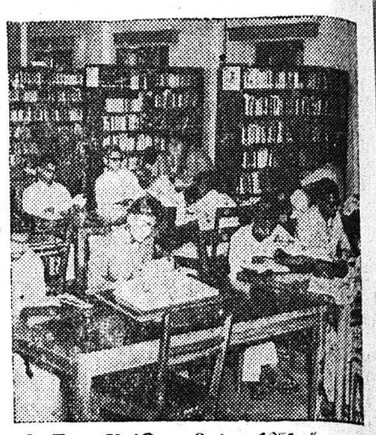

3. Στὶς 27 Ὀκτωβρίου 1951 ἀνοιξε ἡ πρώτη δημοσία βιβλιοθήκη στὸ Νέο Δεχλὶ τῶν Ἰνδιῶν παρουσία τοῦ πρωθυπουργοῦ Νεροῦ. Τὸ 1953 προσετέθη καὶ κινητὸν συνεργεῖον ποὺ περιοδεύει τὴν χώραν.

LINEA E. SPERCO S.P.A. TRIESTE

Τακτικαὶ δεκαήμεροι ἀναχωρήσεις νεοτεύκτων πλοίων χωρητικότητος 1.500 τόννων.

Ἐκ ΤΕΡΓΕΣΤΗΣ: Δι' ΕΛΛΑΔΑ, (Πάτρας, Πειραιᾶ), ΚΥΠΡΟΝ, ΒΗΡΥΤΤΟΝ, ΛΑΤΤΑΚΙΑ, ΜΕΡΣΙΝΑΝ, ΣΜΥΡΝΗΝ καὶ τανάπαλιν.

Ἐκ ΤΕΡΓΕΣΤΗΣ: Δι' ΕΛΛΑΔΑ (Πάτρας, Πειραιᾶ), ΑΛΕΞΑΝΔΡΕΙΑΝ, ΠΟΡΤ—ΣΑΪΤ, ΒΗΡΥΤΤΟΝ καὶ τανάπαλιν.

Προσεχεῖς ἀναχωρήσεις ἐκ Τεργέστης τὴν 10)9, 20)9, 30)9.

Δι' ἐμπορεύματα καὶ πληροφορίας

Πρακτορεῖον: ΙΩΑΝΝΟΥ ΙΓΓΛΕΣΗ — Τηλ. 21—51

ΜΙΚΡΑΙ ΑΓΓΕΛΙΑΙ

Ἀπωλέσθη ὁρμαθὸς κλειδιῶν μετὰ κοινῆς ἀλύσεως. Ὁ εὑρὼν παρακαλεῖται νὰ παραδώσῃ αὐτὰ εἰς τὸν κλητῆρα τοῦ Νυκτερινοῦ Γυμνασίου (Μαιζῶνος 94), καθότι τοῦ εἶναι ἄχρηστα καὶ ἀμειφθήσεται.

Ἐνοικιάζεται δωμὰ ιον εἰς ἀνώγειον οἰκίαν διὰ σοβαρὸν κύριον μὲ χρῆσιν λουτροῦ, Ἄστιγγος 69 (πλησίον πυροσβεστείου). Πληροφορίαι ἐκεῖ κατὰ τὰς πρωϊνὰς ὥρας.

Ἐνοικιάζεται παρὰ καλῆς οἰκογενείας δωμάτιον διὰ οἰκότροφον μαθητὴν ἢ μαθήτριαν ἀπὸ 14 ἕως 17 ἐτῶν. Ὁμοίως ζητεῖται ὑπηρεσία μὲ καλὰς συστάσεις, κατὰ προτίμησιν ἀπὸ χωριό. Πληροφορίαι Ἀγ. Νικολάου 39, κ. Πανόπουλον (κατάστημα).

Ἐνοικιάζεται οἰκία πέντε δωματίων καὶ λοιπῶν βοηθητικῶν χώρων ἐπὶ τῆς ὁδοῦ Εὐμήλου 22. Πληροφορίαι καθ' ἑκάστην εἰς τὴν ὡς ἄνω οἰκίαν.

Ἐνοικιάζεται κατάστημα ὁδὸς Κορίνθου καὶ Σαχτούρη. Πληροφορίαι ἄνω οἰκίαν. Τηλ. 43—92.

Ἐνοικιάζεται οἰκία ἀνώγειος ἐκ 4 δωματίων, κουζίνας καὶ βεράντας. Πληροφορίαι Δαιδάλου 36.

Ἐνοικιάζονται δωμάτια διὰ μαθητὰς ἢ μαθητρίας εἰς τὴν περιφέρειαν Α' Γυμνασίου Ἀρρένων καὶ Ἀρσακείου. Πληροφορίαι Φωκέας 2, οὐζοπωλεῖον Χριστοπούλου.

Ἐνοικιάζονται δύο δωμάτια ἐπὶ τῆς ὁδοῦ Ρήγα Φερραίου καὶ Ζαΐμη 21, κατάλληλα καὶ διὰ μαθητάς. Ἐπίσης καὶ ἓν μαγαζεῖον ἐπὶ τῆς ὁδοῦ Ρήγα Φερραίου καὶ μία ἀποθήκη Ζαΐμη 21. Πληροφορίαι εἰς τὸ κάτωθι ἐπιπλοποιεῖον.

Ἐνοικιάζονται, οἰκία μεγαλοπρεπὴς ἐξ 7 δωματίων μεγάλων, δύο βεράντες, κῆπου καὶ ἀνθῶνος μεθ' ὅλων τῶν χρειωδῶν καὶ μπάνιο, ἐναντι Στρατιωτικοῦ Νοσοκομείου. Ἐπίσης 4 δωμάτια εὐρύχωρα 5Χ4 μὲ βεράντες, ἀνθῶνα καὶ κῆπον, ἐναντι Στρατιωτικοῦ Νοσοκομείου. Ἐπίσης 3 δωμάτια ἐν τῷ αὐτῷ οἰκήματι. Πληροφορίαι Φιλοποίμενος 27, παρὰ τῷ κυρίῳ Εὐθυμίῳ καὶ ἐν τῷ οἰκήματι ἐναντι Στρατιωτικοῦ Νοσοκομείου.

Πωλοῦνται εἰς τιμὴν εὐκαιρίας λόγῳ ἀναχωρήσεως κομπρεσέρ, γρύλος, ἀνυψωτὴρ διὰ πλυντήριον αὐτοκινήτων, βουλκανιζατέρ, ἠλεκτροσυγκόλλησις καὶ διάφορα συναφῆ ἐργαλεῖα διὰ συνεργεῖον αὐτοκινήτων. Πληροφορίαι Ὄθωνος Ἀμαλίας 20, τηλ. 36—57 Πάτραι.

Πωλοῦνται 60 πρόβατα νέα. Πληροφορίαι Γεώργιον Ἀνδριόπουλον, Ζαρουχλεῖκα ἢ Στέφ. Παπαγεωργίου, Πλάτανον Φαρρῶν.

Πωλοῦνται τρία ποδήλατα καὶ δύο μοτοσακὸ μοντέλο 59 εἰς ἄριστην κατάστασιν καὶ τιμὴν εὐκαιρίας, Ζαΐμη—Ὄθωνος-Ἀμαλίας συνεργεῖον αὐτοκινήτων.

Πωλεῖται παρὰ τὴν Σαμακιᾶν, ἀκριβῶς τέρμα Ἀρόης, οἰκόπεδον ἐκ 1200 πήχεων ἢ τμῆμα αὐτοῦ εἰς τιμὴν συμφέρουσαν. Πληροφορίαι Κολοκοτρώνη 1, περίπτερον.

Τοῦβλα διάτρητα καὶ συμπαγῆ ἐξαιρετικῆς ποιότητος κατεσκευασμένα μὲ νέου τύπου τελειότατα ἰταλικὰ μηχανήματα, παραδίδομεν ἐντὸς τῆς πόλεως καὶ εἰς ἀκτῖνα πέντε χιλιομέτρων ἀντὶ δραχ. 250 κατὰ χιλιάδα. Ἐξυπηρέτησις ἄμεσος. Κεραμεῖα Πατρῶν «Ἄτλας» Ἀ)φοὶ Ζ. Παπαδάτου, Συνοικία Ἀσυρμάτου, τηλέφ. 37—45.-

Σχολὴ σωφὲρ, πλυντήριον αὐτοκινήτων. Κολοκοτρώνη 34. Γκαράζ.

Πωλοῦνται εἰς Ἀρόην οἰκόπεδα μὲ νερό, φωτισμὸν καὶ ὑπόνομον. Πληροφορίαι Γ. Ἀδαμόπουλον, καφφενεῖον ἀτὸ Κέντρον» ἄνω μέρος πλατείας Γεωργίου.

Τὸ Ράδιο—Ζορμπᾶ μετεφέρθη Πατρέως 47.

Φελιζόλ—Πλάκες φελλοῦ, τρίμμα φελλοῦ, Πολυστερίνη, Ἡρακλῆ κ.λ.π. μονωτικὰ ὑλικά, φύλλα φελλοῦ λευκά. Στεγανωτικά. Ἑτερνίτης κ.λ.π. δομικὰ ὑλικά. Φορμάϊκα Σουηδική. Νοβοπάν. Ἀντ)πος Πατρῶν: Κ. Μιχαηλίδης, Ἀγ. Ἀνδρέου 61 (στοὰ Μαραγκοπούλου), τηλ. 36—81.

ΦΥΣΙΟΛΑΤΡΙΚΟΣ ΣΥΝΔΕΣΜΟΣ ΠΑΤΡΩΝ

Σάββατον-Κυριακὴ 12-13.9.59
ΑΘΗΝΑΙ
Ἀναχώρησις 2.30 μ.μ. τοῦ Σαββάτου.

Κυριακὴ 13.9.59
ΖΑΚΥΝΘΟΣ

13—20 Σεπτεμβρίου
24η Δ. Ε. ΘΕΣΣΑΛΟΝΙΚΗΣ
Μὲ πούλμαν

Διαδρομή: Ἰωάννινα, Μέτσοβον, Μετέωρα, Καστοριά, Ἔδεσσα, Καβάλα, Δράμα, Σέρραι, Κατερίνη, Τέμπη, Λάρισα, Λαμία.

Πληροφορίαι καὶ δηλώσεις συμμετοχῆς εἰς τὰ Ἐντευκτήριά μας Κανακάρη 184, τηλ. 43—56, 5.30—9 μ.μ. καὶ Ρήγα Φεραίου 71α, τηλ. 22-98.

«Μουσικὴ καὶ Φῶς»

Πολυτελὴς εἰς ἐμφάνισιν καὶ ἐξαιρετικῶς ἐνδιαφέρουσα εἰς περιεχόμενον ἐκκυκλοφόρησεν παρὰ τοῦ Ὀργανισμοῦ Δημοσίων Σχέσεων «Ὁρίζων», ἡ ἐφημερὶς «Μουσικὴ καὶ Φῶς».

Ἡ διάταξις τῆς ὕλης, ἡ ποικιλία τῶν φωτογραφιῶν, ἡ ἐπιτυχὴς χρησιμοποίησις τῶν χρωμάτων, παρουσιάζουν ἐντελῶς πρωτότυπον τὴν νέαν ἔκδοσιν.

Ἐξ ἄλλου τὸ περιεχόμενον τῆς νέας ἐφημερίδος παρουσιάζει ἰδιαίτερον ἐνδιαφέρον. Μεταξὺ τῶν ἄλλων δημοσιεύεται ἀνέκδοτον διὰ τὴν Ἑλλάδα ἄρθρον τοῦ Δημήτρη Μητροπούλου, ὅστις ἀποκαλύπτει τὰς σκέψεις του διὰ τὴν λεγομένην «μοντέρναν μουσικήν», βιογραφικὸν σημείωμα τοῦ Ἀμερικανοῦ μαέστρου Μπέρνστάϊν, ὅστις ὡς γνωστὸν προσφάτως διηύθυνε τὴν Φιλαρμονικὴν τῆς Νέας Ὑόρκης εἰς τὰς ἐκδηλώσεις τοῦ Φεστιβὰλ Ἀθηνῶν, ἄρθρον τοῦ κ. Φ. Γιούγκεμπλοτ περὶ τῶν σχέσεων μουσικῆς καὶ φωτός, τὴν ἱστορίαν τῆς ζωῆς καὶ τῆς ἐπιτυχίας τοῦ Ἀντὸν Φίλιπς, τοῦ δημιουργοῦ τῆς γνωστῆς διεθνοῦς ἑταιρείας, εἰδήσεις ἀπὸ τὴν δρᾶσιν τῶν διαφόρων καλλιτεχνῶν, κ.λ.π.

Σημειωτέον ὅτι ἡ ἐφημερὶς «Μουσικὴ καὶ Φῶς» εἶναι μοναδικὴ ἔκδοσις αὐτοῦ τοῦ εἴδους εἰς τὴν χώραν μας.

ΘΑΛΑΣΣΙΑΙ ΣΥΓΚΟΙΝΩΝΙΑΙ

ΑΤΜΟΠΛΟΪΑ
Α)ΦΩΝ Σ. ΤΥΠΑΛΔΟΥ

α)π «ΑΓΓΕΛΙΚΑ»

Παρασκευὴν 10.30 μ.μ. ΠΕΙΡΑΙΑ—ΧΑΝΙΑ—ΡΕΘΥΜΝΟΝ—ΗΡΑΚΛΕΙΟΝ.

Τρίτην μεσονύκτιον ΣΑΜΗΝ—ΙΘΑΚΗΝ—ΚΕΡΚΥΡΑΝ—ΒΡΙΝΔΗΣΙΟΝ.

Πρακτορεῖον
ΙΩΑΝΝΟΥ ΙΓΓΛΕΣΗ
Τηλέφωνον 21—51

ΗΠΕΙΡΩΤΙΚΗ ΑΤΜΟΠΛΟΪΑ
ΓΕΩΡΓΙΟΣ ΠΟΤΑΜΙΑΝΟΣ Α. Ε.

Ἐπιβατηγὸν
ἀ|π «ΑΙΓΕΥΣ»

Ἐκάστην Τετάρτην 10ην ἑσπερινὴν διὰ Πειραιᾶ.

Ἐκάστην Πέμπτην μεσονύκτιον διὰ Ζάκυνθον, Ληξούριον, Ἀργοστόλιον,

Ἐκάστην Παρασκευὴν 10ην ἑσπερινὴν διὰ Πειραιᾶ.

Ἐκάστην Τρίτην μεσονύκτιον διὰ Ζάκυνθον Ληξούριον, Ἀργοστόλιον.

ἀ|π «ΑΤΡΕΥΣ»

Ἐκάστην Τετάρτην 6ην ἀπογευματινὴν διὰ Κέρκυραν, Βρινδήσιον.

Ἐκάστην Παρασκευὴν 10ην ἑσπερινὴν διὰ Πειραιά, Κάλυμνον, Κῶ, Ρόδον, Ἡράκλειον, Ρέθυμνον, Χανιά.

Ναυτικὸν Πρακτορεῖον
Γ. Π. ΠΥΛΑΡΙΝΟΣ
Ὄθωνος—Ἀμαλίας 68, τηλέφωνον 42—77

ΑΝΑΚΟΙΝΩΣΙΣ

Ὅσοι Πελοποννήσιοι ἀπόγονοι Ἀγωνιστῶν τοῦ 21 ἢ παλαιοτέρων πολιτικῶν ἀνδρῶν τοῦ Μοριᾶ, κατέχουν ἰδιωτικὰ ἀρχεῖα, ἱστορικὰ ἔγγραφα ἢ ἄλλα ἀνέκδοτα στοιχεῖα (φωτογραφίας, σκίτσα κλπ.) ἀναγόμενα εἰς τὴν δρᾶσιν τῶν προγόνων των ἢ συγγενῶν των καὶ ἐπιθυμοῦν νὰ καταχωρισθοῦν ταῦτα, μετ' ἀξιολόγησιν, εἰς τὸ μνημειῶδες καὶ πολύτομον ἔργον τῆς «Μεγάλης Πελοποννησιακῆς Ἐγκυκλοπαιδείας» παρακαλοῦνται θερμῶς ὅπως παραδώσουν ἢ ἀποστείλουν τὰ ἀνωτέρω στοιχεῖα ἐπὶ ἀποδείξει εἰς τὰ γραφεῖα τῆς «Μ.Π.Ε.», (ὁδὸς Ἀνθίμου Γαζῆ 9 Ἀθῆναι), μὲ τὴν περαιτέρω θερμὴν παράκλησιν ὅπως οἱ κάτοχοι τούτων ἔλθουν εἰς ἐπαφὴν μετ' αὐτῆς διὰ πληρεστέρας πληροφορίας καὶ ἀκριβεστέραν συνεννόησιν.

(Ἡ Διεύθυνσις τῆς Μ.Π.Ε.)

ΧΡΗΜΑΤΙΣΤΗΡΙΟΝ

Κλεισίμον τῆς 8ης Σεπτεμβρίου

ΕΞΩΤΕΡΙΚΑ ΔΑΝΕΙΑ

1881-84	142	1910	111
1887	117.50	1914	176
1889	117.5	1924	190
1890 Α.	132	1925 Ὑδ.	4775
1907 Ἀμ.	28.50	1928	165
1902 Ε.Σ.	107	1931	258
1893 Μ.	68	Κτημ.	280

ΕΣΩΤΕΡΙΚΑ ΔΑΝΕΙΑ

Α' Ἀναγ.	0,80	Ἀντ.8 ο)ο	10.50
Β' Ἀναγ.	0,80	Ε. Π. 1954	
Μεταν.	4,40	191	— 174
Ἀπαλλ.	0,80	ΔΕΗ1957	153
Πολεμ.	0 60	ΔΕΗ1958	156.50
Ἔντοκα	9.30	ΔΕΗ1959	151
Ὑπηκ.	4,60		

ΜΕΤΟΧΑΙ ΤΡΑΠΕΖΩΝ

Ἑλλάδος	1920	Κτημ.	225
Ἐθνικῆς	1135	Λαϊκῆς	670
Ἐμπορικῆς	177	Ἐμπ.Πίστ.	170

ΜΕΤΟΧΑΙ ΕΤΑΙΡΙΩΝ

ΕΗΣ	265	Οἰνοπν.	15
Λιπασμ.	220	Οἴνων	21
Π. Πατ.	370	ΦΙΞ	163
Ἐριουρ.	22	Καμπᾶ	500
Χρωμ.	510	ΛΑΜΨΑ	400
Χαλκίδ.	260	ΒΙΟ	7.50
Ἡρακλ.	735	ΖΑΕ	70
Χρυσαλ.	26	Ἐθ.Ἀσ.	1900
Ἄτλας	48	Ὑπ. Ἠρ.	400
Πα