ΗΜΕΡΟΝΥΚΤΙΑ

ΗΜΕΡΟΛΟΓΙΟΝ

Κυριακὴ 13 Σεπτεμβρίου
Σελήνη 11 ἡμερῶν
Ἀνατολὴ 6.07' Δύσις 6.34'
Κορνηλίου μάρτυρος

Συμφώνως τῷ ἄρθρῳ 6 § 1 τοῦ Ν.Δ. 1092)1938: Διευθυντὴς συντάξεως καὶ προϊστάμενος τυπογραφείου: Χρῖστος Α. Ριζόπουλος Δ. Μιχαλακοπούλου 61α.

ΦΑΡΜΑΚΕΙΑ

Διημερεύοντα

Κοντογιάννης Γούναρη 19, Βαγενᾶς Μαιζῶνος 90, Τζουραμάνης Γεροκωστοπούλου 26, Καλλιβωκᾶς Κολοκοτρώνη 46, Εὐαγγελόπουλος Γερμανοῦ 35, Δαδιώτης Ἁγ. Νικολάου 11.

Διανυκτερεύοντα

Βαγενᾶς Κ. Μαιζῶνος 90, Πρόβος Βλ. Γερμανοῦ 117.

Αὔριον Δευτέραν

Γεωργαντόπουλος Ἰω. Ἀλεξ. Ὑψηλάντου 132, Κοντογιάννης Γούναρη 19β',

Συνταγαὶ Ι.Κ.Α.

Κουρλαμπᾶ — Κουνιώτη Ἁγ. Νικολάου 49, Κανελλόπουλος Γούναρη 55, Οἰκονόμου Κορίνθου 195, Μανδραγοῦ—Τσιμπούκη Ἀλ. Ὑψηλάντου 156, Πουλίδα Ἁγ. Ἀνδρέου 95, Τριανταφυλλόπουλος Γερμανοῦ 146' Τκσαίρης Κορίνθου 266.

Κλινικαὶ Ι.Κ.Α.

Γενικὸν Νοσοκομεῖον, Ἠλ. Λάζαρη, Σ. Κατσίνη, Π. Μαγκανάρα, Π. Ρηγοπούλου, Α. Ἀντωνιάδη, Χ. Τζαβαλᾶ, Σ. Χρυσανθάκη, Καραμανδάνειον, Δασκαλοθανάση καὶ Δραγώτη.

ΘΕΑΜΑΤΑ

ΛΥΡΙΚΟΝ Σήμερον 8—10 καὶ 10.30—12.30 Μοντέρνα ἐπιθεώρησις «Κοκορβιός».

ΑΙΓΛΗ 7.30—12.30 «Ὁ ἐκδικητὴς μὲ τὴ μαύρη μάσκα» ἀκατάλληλον. Αὔριον «Ὁ διαρρήκτης δὲν ἄφησε ἴχνη».

ΑΛΑΜΠΡΑ 7.15 — 12.30 συνεχῶς «Τὸ παραστράτημα μιᾶς ἀθῶας» κατάλληλον. Αὔριον 8.15—12.30 «Μὲ σύμμαχό μου τὸ λαὸ» κατάλληλον.

ΑΣΤΟΡΙΑ Τρεῖς παραστάσεις 7.30 — 12.30 «Ἐρωτικὰ σκάνδαλα». Αὔριον 8.15—12.30 «Κατὰ διαταγὴν τοῦ Χίτλερ».

ΕΣΠΕΡΟΣ 7.15—12.30 συνεχῶς «Χαιρετισμὸς στὸν ἥλιο» κατάλληλον. Αὔριον 8.15—12.30 «Ὁ λοχαγὸς τοῦ Κέπενιγκ».

ΖΕΝΙΘ (Σινεμασκόπ). Σήμερον 7.15—12.30 συνεχῶς «Πίσω ἀπ' τὰ κλειστὰ παράθυρα» κατάλληλον. Αὔριον «Ἐπικίνδυνοι νέοι».

ΟΑΣΙΣ «Πιὸ σκληρὸς κι' ἀπ' τὸν θάνατο» ἀκατάλληλον. Αὔριον «Θυσίασε καὶ τὸ παιδί της».

ΟΥΦΑ 7.15—12.30 συνεχῶς «Δουλειὲς μὲ φοῦντες» κατάλληλον. Αὔριον 8—12 «Κέφι, γλέντι καὶ φιγούρα» κατάλληλον.

ΡΕΞ 6—12 «Τὸ παραστράτημα μιᾶς ἀθῶας» κατάλληλον.

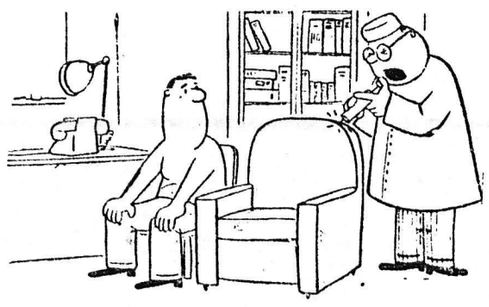

—Νὰ μοῦ πῆτε ἂν σᾶς πονῶ, φίλε μου!

ΓΙΑΤΙ;

Γιατὶ οἱ ψύχρες τοῦ Σεπτεμβρίου δὲν διαρκοῦν;

Ἡ αἰφνιδία ἀλλαγὴ τοῦ καιροῦ ἡ ὁποία ἐπροκάλεσε τὴν ἐμφάνισιν τῶν φθινοπωρινῶν ἐνδυμάτων, δὲν κράτησε πολύ. Τοῦτο παρατηρεῖται σχεδὸν κάθε χρόνον τὴν αὐτὴν ἐποχὴν ἐξ αἰτίας τῶν ψυχρῶν ρευμάτων τὰ ὁποῖα ἔρχονται ἀπὸ τὸν βορρᾶν, παρέρχονται δὲ γρήγορα, διότι ἀφ' ἑνὸς μὲν εἶναι παροδικά, ἀφ' ἑτέρου διότι τὸ βόρειον ἡμισφαίριον εἰς τὸ ὁποῖον εὑρίσκεται ἡ Ἑλλὰς ἔχει ἀπορροφήσει ἀπὸ τὸ καλοκαίρι πολλὴν θερμότητα καὶ ἀντιδρᾶ εἰς τὴν ψῦξιν ἀποδίδον τὴν ἀποθηκευμένην θερμότητα του. Εἰδικότερον αὐτὸ συμβαίνει εἰς τὰς μεσογειακὰς χώρας αἱ ὁποῖαι εὑρίσκονται παρὰ τὴν θάλασσαν, ἥτις ὡς κακὸς ἀγωγὸς τῆς θερμότητος. δυσκόλως θερμαίνεται ἀλλὰ ἂν θερμανθῇ, δυσκόλως ψύχεται.

ΑΝΕΚΔΟΤΟΝ

Ὁ μουσικὸς Σιμωνίδης παρεκάλεσε κάποτε τὸν Θεμιστοκλῆ νὰ κάμῃ πρὸς χάριν του μίαν ἀδικίαν.

—Ἐὰν σοῦ ἐπρότεινα, τοῦ ἀπήντησε τότε ὁ Θεμιστοκλῆς, νὰ κάνης εἰς τὸ θέατρο, μιὰ παραφωνία, θὰ τὴν ἔκανες;

Ὄχι, ἀπήντησεν ὁ Σιμωνίδης.

—Πῶς λοιπὸν μοῦ ζητᾶς νὰ τὴν κάνω τὴν παραφωνία αὐτὴ ἐγώ, ὡς πολιτικὸς ἄρχων;

Ὁ Ἰατρὸς τῆς ΗΜΕΡΑΣ

Ὁ καλλωπισμὸς

Ἡ μετρία χρῆσις τῶν οἰνοπνευματωδῶν ποτῶν δὲν εἶναι βλαβερὰ εἰς τὴν ὑγιεινὴν τοῦ σώματος καὶ εἰς τὴν φυσικὴν ὁμορφιάν. Τὰ κρασιὰ καὶ τὰ ἄλλα οἰνοπνευματώδη ποτὰ ἔχουν ψυχολογικὴν καὶ κοινωνικὴν ἀξίαν καὶ ἀποτελοῦν ἀπαραίτητα ἐφόδια τῆς καλῆς φιλοξενίας. Μειώνουν τὰς ψυχολογικὰς δεσμεύσεις καὶ δίδουν ἕνα συναίσθημα ἀνέσεως καὶ εὐεξίας, τὸ ὁποῖον δὲν πρέπει νὰ ὑποτιμῶμεν. Διεγείρουν τὰς γαστρικὰς ἐκκρίσεις καὶ τὴν ὄρεξιν καὶ ὑποβοηθοῦν οὕτω τὴν πέψιν. Τὰ δυνατὰ ἀλκοολικὰ ποτὰ πρέπει νὰ ἀραιώνωνται μὲ τριπλάσιον ἢ τετραπλάσιον ὄγκον ὕδατος, διὰ νὰ μὴ ἐρεθίζουν τὸ στομάχι. Ὅταν κανένας πάσχη ἀπὸ δερματικὰ νοσήματα πρέπει νὰ ἀποφεύγει ἀπολύτως τὰ οἰνοπνευματώδη ποτά, διότι αὐτὰ προκαλοῦν τὴν διαστολὴν τῶν αἱμοφόρων ἀγγείων.

ΤΟ ΧΙΟΥΜΟΡ

Εἰς τὸ φαρμακεῖον. Ὁ φαρμακοποιὸς πρὸς τὸν βοηθόν του:

—Ξέρεις νὰ μοῦ πῆς μιὰ λέξι ποὺ νὰ ἀρχίζῃ μὲ Ν καὶ νὰ τελειώνῃ μὲ Ο;...

—Λύνετε γρίφους; ἢ σταυρόλεξο;

—Ὄχι προσπαθῶ νὰ διαβάσω μιὰ συνταγή!

Σχολὴ σωφὲρ, πλυντήριον αὐτοκινήτων. Κολοκοτρώνη 34. Γκαράζ.

ΚΟΙΝΩΝΙΚΑ

Τὸν ἀγαπητόν μας ἐξάδελφον ΧΑΡΑΛΑΜΠΟΝ ΔΗΜ. ΛΕΒΕΝΤΗΝ, ἀντισυνταγματάρχην πεζικοῦ, καὶ τὴν ἀγαπητήν μας φίλην δίδα ΕΡΑΤΩ ΣΤ. ΜΑΛΛΙΩΡΗ, δώσαντας ἀμοιβαίαν ὑπόσχεσιν γάμου, συγχαίρομεν ἐγκαρδίως καὶ τοὺς εὐχόμεθα γρήγορα καὶ καλὰ στέφανα.

Κώστας καὶ Ὀλυμπία Παππᾶ

Ὁ ὀφθαλμίατρος κ. ΔΗΜ. ΠΟΥΝΤΖΑΣ ἐπέστρεψεν ἐκ τοῦ εἰς Εὐρώπην ταξειδίου του καὶ ἐπανέλαβε τὰς ἐργασίας του.

Ἐπανῆλθε καὶ ἐπανέλαβε τὰς ἐργασίας του ὁ μικροβιολόγος ἰατρὸς ΑΡΤ. ΒΑΣΙΛΟΠΟΥΛΟΣ, ὁδὸς Δημ. Βότση 53 τηλ. 26—80.

ΛΗΞΙΑΡΧΕΙΟΝ

12 Σεπτεμβρίου 1959

Γεννήσεις:

Θῆλυ: Χρίστου Γάζου.

Θάνατοι:

Ἀναστασία Σωτηροπούλου ἐτῶν 75, Παναγιώτης Φωτόπουλος ἐτῶν 69.

Γάμοι:

Νικόλαος Ἀγγελόπουλος Σαραβάλι, Δανάη Δημητροπούλου Πλατανόβρυσι.

Ἀνδρέας Λιάρος Σκιαδᾶ, Νικολίτσα Ἀθανασακοπούλου Μπούμπα.

Χρῖστος Μπίμπης Πάτραι, Μαρία Μυλωνᾶ Πάτραι.

Δημήτριος Πανάγος Μεσενικόλα Καρδίτσης, Κωνσταντίνα Παναγοπούλου Πάτραι.

ΡΑΔΙΟΦΩΝΟΝ

ΣΤΑΘΜΟΣ ΠΑΤΡΩΝ

08.00 Μετάδοσις τῆς Θείας Λειτουργίας ἐκ τοῦ Ἱεροῦ Ναοῦ τῆς Μητροπόλεως. 09.30 Γνωστὲς ἑλληνικὲς ἐπιτυχίες. 10.00 Κλασσικὴ μουσική. 10.30 Ἀναμετάδοσις ἐξ Ἀθηνῶν. 13.30 Ἕνα εὔθυμο πρόγραμμα. 13.30 Ὁμιλία τοῦ κ. Γιάννη Καραλῆ. 14.00 Παίζει ἡ ἐλαφρὰ ὀρχήστρα τοῦ σταθμοῦ. 18.30 Δημοτικοὶ χοροὶ καὶ τραγούδια. 19.00 Τελευταῖες ἑλληνικὲς ἐπιτυχίες. 19.30 Ἀναμετάδοσις ἐξ Ἀθηνῶν. 20.35 Ξένες ἐλαφρὲς ὀρχῆστρες. 21.00 Ἀναμετάδοσις ἐξ Ἀθηνῶν.

ΑΤΜΟΠΛΟΙΑ ΑΔΕΛΦΩΝ Σ. ΤΥΠΑΛΔΟΥ

ἀ/π "ΑΓΓΕΛΙΚΑ,,

Τρίτην μεσονύκτιον ΣΑΜΗΝ—ΙΘΑΚΗΝ—ΚΕΡΚΥΡΑΝ—ΒΡΙΝΔΗΣΙΟΝ.

Παρασκευὴν 10.30 μ.μ. ΠΕΙΡΑΙΑ — ΧΑΝΙΑ — ΡΕΘΥΜΝΟΝ—ΗΡΑΚΛΕΙΟΝ.

ἀ/π "ΜΕΝΤΙΤΕΡΑΝΕΑΝ,,

ΕΚ ΠΕΙΡΑΙΩΣ

Ἕκαστον ΣΑΒΒΑΤΟΝ 2 μ. μ.

ΒΡΙΝΔΗΣΙΟΝ

ΒΕΝΕΤΙΑΝ

Ἀφιξις εἰς Βρινδήσιον Κυριακὴν 1 μ.μ.
» » Βενετίαν Δευτέραν 4 μ.μ.

Πρακτορεῖον ΙΩΑΝΝΟΥ ΙΓΓΛΕΣΗ
Τηλέφ. 21—51

ΜΙΚΡΑΙ ΑΓΓΕΛΙΑΙ

Ἐνοικιάζεται κατάστημα μὲ βιομηχανικὸν ρεῦμα κατάλληλον δι' ἐργαστήριον ἢ καφενεῖον, ὁδὸς Φαναρίου 54 Γ' Συνοικισμός.

Ζητεῖται ὑπηρεσία μὲ καλὰς συστάσεις. Μισθὸς ἱκανοποιητικός. Πληροφορίαι Παναχαϊκοῦ 10.

Ζητεῖται ὑπηρεσία μὲ καλὰς συστάσεις. Μισθὸς ἱκανοποιητικός. Πληροφορίαι κ. Βασιλόπουλον ΟΓΕ.

Ἀσκοὶ μούστου στερεώτατοι ἀπὸ λινὸν μουσαμᾶ ἀδιάβροχον κατασκευάζονται καὶ πωλοῦνται εἰς τὸ κατάστημα Δημητρίου Μσράτου, ὁδὸς Πατρέως 42. Ὁμοίως κατασκευάζονται μουσαμάδες ἀδιάβροχοι διὰ μεταφορὰν σταφυλῶν καθὼς καὶ σωλῆνες ποτίσματος 3, 2 1)2 κλπ. ἰντσῶν διαμέτρου.

Ἐνοικιάζεται δωμάτιον διὰ μαθητὴν ἢ μαθήτριαν ἢ καὶ ὡς οἰκότροφον. Πληροφορίαι καφενεῖον «Λευκὰς» Ὄθωνος—Ἀμαλίας—Πατρέως τηλ. 20—36.

Ἐνοικιάζονται εἰς ἀνώγειον οἰκίαν τρία δωμάτια κουζίνα καὶ μὲ χρῆσιν βοηθητικῶν χώρων, ὁδὸς Ρόδου 20 (πλησίον Α' Γυμνασίου Ἀρρένων). Πληροφορίαι Κων. Βλάχον Μαιζῶνος 50.

Ἐνοικιάζονται δωμάτια μικρὰ καὶ μεγάλα ἐπὶ τῆς ὁδοῦ Παντοκράτορος 72. Πληροφορίαι ἐκεῖ.

Ἐνοικιάζεται ἀνώγειος Ἀνατολικομεσημβρινὴ οἰκία ἐκ 3 δωματίων, κουζίνας καὶ λοιπῶν χρειωδῶν ἐπὶ τῆς ὁδοῦ Σμύρνης 55 (Ἁγία Βαρβάρα).

Ἐνοικιάζεται παρὰ καλῆς οἰκογενείας δωμάτιον διὰ οἰκότροφον μαθητὴν ἢ μαθήτριαν ἀπὸ 14 ἕως 17 ἐτῶν. Ὁμοίως ζητεῖται ὑπηρεσία μὲ καλὰς συστάσεις, κατὰ προτίμησιν ἀπὸ χωριό. Πληροφορίαι Ἁγ. Νικολάου 39, κ. Πανόπουλον (κατάστημα).

Ἐνοικιάζεται κατάστημα ὁδὸς Κορίνθου καὶ Σαχτούρη. Πληροφορίαι ἄνω οἰκίαν. Τηλ. 43—92.

Ἐνοικιάζονται δωμάτια διὰ μαθητὰς ἢ μαθητρίας εἰς τὴν περιφέρειαν Α' Γυμνασίου Ἀρρένων καὶ Ἀρσακείου. Πληροφορίαι Φωκέας 2, οὐζοπωλεῖον Χριστοπούλου.

Ἐνοικιάζεται οἰκία ἀνεξάρτητος ἐκ 3 δωματίων καὶ κουζίνας μεθ' ἁπάντων τῶν χρειωδῶν ἐπὶ τῆς ὁδοῦ Πριγκηπονήσων 25 Γ' Προσφ. Συνοικισμὸς πληροφορίαι ἐκεῖ.

Ἐνοικιάζεται τὸ ἰσόγειον ἐπὶ τῆς ὁδοῦ Πατρέως ἀριθ. 61, κατάλληλον διὰ γραφεῖον. Πληροφορίαι ἄνωθεν οἰκία.

Ζητεῖται οἰκία ἀνώγειος πρὸς ἀγοράν, κειμένη εἰς κάτω πόλιν, μεταξὺ τῶν ὁδῶν Ρήγα Φερραίου Ἁγίου Νικολάου, Κορίνθου, Τριῶν Ναυάρχων καὶ Κανακάρη. Πληροφορίαι παρ' ἡμῖν.

Ζητοῦνται νέοι καὶ νέαι δι' ἐξωτερικὴν ἐργασίαν. Ἀποδοχαὶ ἱκανοποιητικαί. Πληροφορίαι, Στενὸν Ραδινοῦ 12α.

Πωλεῖται οἰκόπεδον Γ. Ρούφου—Δανιηλίδος τηλέφ. 26—90.

Πωλεῖται γαλακτοφόρος ἀγελάδα μὲ μοσχαράκι. πληροφορίαι καφενεῖον Κρητικοῦ Ρίον.

Πωλοῦνται 60 πρόβατα νέα. Πληροφορίαι Γεώργιον Ἀνδριόπουλον, Ζαρουχλέϊκα ἢ Στέφ. Παπαγεωργίου, Πλάταιον Φαρρῶν.

Πωλοῦνται εἰς Ἀρόην οἰκόπεδα μὲ νερό, φωτισμὸν καὶ ὑπόνομον. Πληροφορίαι Γ. Ἀδαμόπουλον, καφφενεῖον «τὸ Κέντρον» ἄνω μέρος πλατείας Γεωργίου.

Πωλεῖται οἰκόπεδον ἐκ 243 πήχεων πλησίον Ἐργατικῶν Κατοικιῶν. Τιμὴ ἑκτάκτου εὐκαιρίας. Πληροφορίαι Γεωργ. Ρούφου 50.

Πωλοῦνται εἰς τιμὴν εὐκαιρίας λόγῳ ἀναχωρήσεως, κομπρεσέρ, γρύλος, ἀνυψωτὴρ διὰ πλυντήριον αὐτοκινήτων, βουλκανιζατέρ, ἠλεκτροσυγκόλλησις καὶ διάφορα συναφῆ ἐρναλεῖα διὰ συνεργεῖον αὐτοκινήτων. Πληροφορίαι Ὄθωνος-Ἀμαλίας 20, τηλ. 36—57 Πάτραι.

Παρελήφθησαν νέας ἐσοδείας προϊόντα ἀδελφῶν Α. Γ. Μιχαηλίδου, Πειραιῶς. Χυμὸς ντομάτας εἰς μπουκάλα τύπου Ἰταλικῆς. Θρεψίνη, Κορινθίνη, τροφὴ διὰ παιδιὰ καὶ σταφιδοζάχαρον διὰ βιομηχανίας. Πωλοῦνται εἰς τιμὴν ἐργοστασίου εἰς τὸ κατάστημα Κ.Λ. Μαρκοπούλου Βότση 9, τηλ. 26—58.

ΘΑΛΑΣΣΙΑΙ ΣΥΓΚΟΙΝΩΝΙΑΙ

ΗΠΕΙΡΩΤΙΚΗ ΑΤΜΟΠΛΟΪΑ
ΓΕΩΡΓΙΟΣ ΠΟΤΑΜΙΑΝΟΣ Α. Ε.

Ἐπιβατηγὸν
ἀ/π «ΑΙΓΕΥΣ»

Ἑκάστην Τρίτην μεσονύκτιον διὰ Ζάκυνθον Ληξούριον, Ἀργοστόλιον.

Ἑκάστην Τετάρτην 10ην ἐσπερινὴν διὰ Πειραιᾶ.

Ἑκάστην Πέμπτην μεσονύκτιον διὰ Ζάκυνθον, Ληξούριον, Ἀργοστόλιον,

Ἑκάστην Παρασκευὴν 10ην ἐσπερινὴν διὰ Πειραιᾶ.

ἀ/π «ΑΤΡΕΥΣ»

Ἑκάστην Τετάρτην 6ην ἀπογευματινὴν διὰ Κέρκυραν, Βρινδήσιον.

Ἑκάστην Παρασκευὴν 10ην ἐσπερινὴν διὰ Πειραιᾶ, Κάλυμνον, Κῶ, Ρόδον, Ἡράκλειον, Ρέθυμνον, Χανιά.

Ναυτικὸν Πρακτορεῖον
Γ. Π. ΠΥΛΑΡΙΝΟΣ
Ὄθωνος—Ἀμαλίας 68, τηλέφωνον 42—77

ΙΑΤΡΟΙ

Ἐγκατεστάθη καὶ λειτουργεῖ εἰς Πάτρας ἀκτινολογικὸν κέντρον, Ἁγίου Ἀνδρέου καὶ Γεροκωστοπούλου 4, τηλ. 21-41. Διευθύνεται ὑπὸ τοῦ εἰδικοῦ ἀκτινολόγου, ραδιολόγου, ἀκτινοθεραπευτοῦ κ. ΙΩΑΝΝΟΥ ΠΑΠΑΔΗΜΗΤΡΙΟΥ, τ. Ἐπιμελητοῦ Γ.Κ.Ν.Π. κ'Η Βασίλισσα Φρειδερίκη».

* * *

ΚΑΣΣΑΝΔΡΑ ΚΑΡΑΛΗ—ΛΕΟΝΤΟΣ Εἰδικὸς Καρδιολόγος. Ἐγκαταστάθεῖσα εἰς Πάτρας δέχεται καθ' ἑκάστην εἰς τὸ ἰατρεῖον της, ὁδὸς Μαιζῶνος ἀριθ. 191, Τηλ. 47—37.

* * *

Ἡ κλινικὴ ὀρθοπεδική, χειρουργικὴ καὶ τραυματολογίας τοῦ δρος ΖΑΦΕΙΡΙΟΥ Χ. ΧΡΗΣΤΟΥ, ὀρθοπεδικοῦ χειρουργοῦ, ἐξακολουθεῖ τὰς ἐργασίας της, ὡς καὶ πρότερον, ἐπὶ τῆς ὁδοῦ Ἀθαν. Διάκου 27, Ὑψηλὰ Ἀλώνια, τηλ. 41-37.

* * *

Dr ΠΑΝ. Δ. ΡΑΜΠΑΒΙΛΑΣ, ΕΙΔΙΚΟΣ ΠΑΘΟΛΟΓΟΣ, ΔΙΔΑΚΤΩΡ ΠΑΝΕΠΙΣΤΗΜΙΟΥ ERLANGEN (Γερμανίας). Δέχεται ἀπὸ 8—1 καὶ 4—8, ὁδὸς Κανακάρη 146, τηλέφ. 28-41. Κατοικία Μουρούνη — Ἀστιγγος 37.

* * *

Νέα ὀφθαλμολογικὴ Κλινικὴ ΚΩΝ. ΟΙΚΟΝΟΜΟΠΟΥΛΟΥ, χειρουργοῦ, ὀφθαλμιάτρου. Δέχεται Μαιζῶνος 12, τηλ. 37—47.

Πωλεῖται ἐλαιοτριβεῖον εἰς καλὴν κατάστασιν, ἀποτελούμενον ἀπὸ ὑδραυλικὸν πιεστήριον, μία τρόμπα μάρκας ΒΙΟ, ἀλῶνι μὲ ὅλα τὰ ἐξαρτήματα, μία καινουργὴς πετρελαιομηχανὴ 24 ἵππων καὶ ὅλα ἐν γένει τὰ μηχανήματα ἑνὸς συγχρόνου ἐλαιοτριβείου. Πληροφορίαι Παν. Φλογερᾶν, Θεριανὸν Πατρῶν.

Τὸ Ράδιο—Ζορμπᾶ μετεφέρθη Πατρέως 47.

Τοῦβλα διάτρητα καὶ συμπαγῆ ἐξαιρετικῆς ποιότητος κατεσκευασμένα μὲ νέου τύπου τελειότατα Ἰταλικὰ μηχανήματα, παραδίδομεν ἐντὸς τῆς πόλεως καὶ εἰς ἀκτῖνα πέντε χιλιομέτρων ἀντὶ δραχ. 250 κατὰ χιλιάδα. Ἐξυπηρέτησις ἄμεσος. Κεραμεῖα Πατρῶν «Ἄτλας» Ἀ)φοὶ Ζ. Παπαδάτου, Συνοικία Ἀσυρμάτου, τηλέφ. 37—45.

Νέα μαιευτικὴ χειρουργικὴ γυναικολογικὴ κλινικὴ ΒΑΣΙΛΕΙΟΥ ΚΙΟΥΡΛΙΟΥΡΟΥ, ἐπὶ σειρὰν ἐτῶν ἐσωτερικοῦ ἰατροῦ νοσοκομείων «Εὐαγγελισμὸς» καὶ Πολιτικόν. Δέχεται εἰς τὴν κλινικήν του, Κορίνθου 200, παραπλεύρως Ταχυδρομείου.

* * *

Δερματολόγος, ἀφροδισιολόγος ἰατρὸς ΜΙΜΗΣ Α. ΚΑΤΣΑΜΠΑΣ, Βούρβαχη 8 (πλατεῖα Γεωργίου Α' 30), τηλ. 28-77. Αἰσθητικὴ δερματολογία (ἀποτριχώσεις κλπ.), ἀφροδισιαλιὰ καὶ παθήσεις.

* * *

Ἡ ἐπιστήμων μαῖα κ. ΗΛΕΚΤΡΑ ΚΑΤΣΙΓΙΑΝΝΗ—ΜΑΡΚΕΤΟΥ δέχεται Τσαμαδοῦ 85 — Καραϊσκάκη.

* * *

ΠΑΝΑΓΙΩΤΗΣ Δ. ΤΣΙΡΙΓΩΤΗΣ, ἰατρὸς παθολόγος. Δέχεται: Μαιζῶνος 130, τηλέφωνον 37-89.

ΑΙΓΛΗ

ΣΗΜΕΡΟΝ 7.30 - 12.30
Ο ΓΥΡΙΣΜΟΣ ΤΟΥ ΕΚΔΙΚΗΤΗ ΜΕ ΤΗ ΜΑΥΡΗ ΜΑΣΚΑ
ΣΕ ΠΡΩΤΗ ΠΡΟΒΟΛΗ
ΕΓΧΡΩΜΟΝ - ΑΚΑΤΑΛΛΗΛΟΝ

★

ΑΥΡΙΟΝ
Ἕνα ἀστυνομικὸ ἀριστούργημα
Μία πρωτοφανὴς θέλλα δράσεως
Οἱ γκάνγκστερς τοῦ Λονδίνου ἐναντίον τῆς Σκώτλαντ Γυάρντ
Ο ΔΙΑΡΗΚΤΗΣ ΔΕΝ ΑΦΗΣΕ ΙΧΝΗ
ΣΕ ΠΡΩΤΗ ΠΡΟΒΟΛΗ
ΠΑΡΑΓΩΓΗΣ 1959
ΣΙΝΕΜΑΣΚΟΠ
Μὲ τὸν ΡΑΙΗ ΜΙΛΛΑΝΤ καὶ τὴν ΜΕΛΙΣΣΑ ΣΤΡΙΜΠΛΙΓΚ

ΑΣΤΟΡΙΑ
ΣΗΜΕΡΟΝ
ΤΡΕΙΣ ΠΑΡΑΣΤΑΣΕΙΣ
Τὸ ἑλληνικὸ
ΕΡΩΤΙΚΑ ΣΚΑΝΔΑΛΑ
ΑΥΡΙΟΝ
Ἡ μεγάλη περιπέτεια τοῦ πολέμου
ΚΑΤΑ ΔΙΑΤΑΓΗΝ ΤΟΥ ΧΙΤΛΕΡ

ΑΡΕΘΕΙΟΝ
ΕΚΠΑΙΔΕΥΤΗΡΙΟΝ
ΖΑΪΜΗ 25, ΤΗΛ. 35-97

ΝΗΠΙΑΓΩΓΕΙΟΝ ΠΡΟΤΥΠΟΝ: Τμῆμα αὐτοτελές. Περιβάλλον χαρούμενο. ΣΥΣΤΗΜΑ Institute Rousseau
ΔΗΜΟΤΙΚΟΝ ΕΞΑΤΑΞΙΟΝ: Τὸ μόνον ἐκ τῶν ἰδιωτικῶν δημοτικῶν ποὺ λειτουργεῖ ὡς ἐξατάξιον μὲ κάθε τάξιν χωριστά, μὲ συγχρόνους μεθόδους test Decroly
ΓΥΜΝΑΣΙΟΝ ΠΛΗΡΕΣ μὲ δέκα ἐννέα (19) ἀρίστους καὶ ΠΕΠΕΙΡΑΜΕΝΟΥΣ ΕΚΠΑΙΔΕΥΤΙΚΟΥΣ
ΟΙΚΟΤΡΟΦΕΙΟΝ ΑΡΙΣΤΟΝ τὸ ὁποῖον συνδυάζει ἄνετον διαμονήν, ἠθικὴν διαμόρφωσιν καὶ διάπλασιν χαρακτῆρος
ΔΕΚΤΟΙ: Διημερεύοντες. Ἡμισύσσιτοι. Οἰκότροφοι. Εἰσιτήριοι ἐξετάσεις διὰ τὸ γυμνάσιον τὴν 25ην ἀρ. μηνός. Ξέναι γλῶσσαι, Γαλλικά, Ἀγγλικὰ καὶ Γερμανικά. Μεταφορὰ τῶν μαθητῶν μὲ τὰ ἰδιόκτητα αὐτοκίνητα ἀπ' ὅλα τὰ σημεῖα τῆς πόλεως
Ἐγγραφαί—Κανονισμός. Πληροφορίαι καθ' ἑκάστην

ΑΙ ΤΕΧΝΙΚΑΙ ΕΠΑΓΓΕΛΜΑΤΙΚΑΙ ΣΧΟΛΑΙ
«ΛΟΥΝΤΖΗ»
ΑΝΕΓΝΩΡΙΣΜΕΝΑΙ ΥΠΟ ΤΟΥ ΚΡΑΤΟΥΣ
(Ἀριθ. ἀποφάσεως 55957)
ΑΓΙΟΥ ΝΙΚΟΛΑΟΥ ΚΑΙ ΚΟΡΙΝΘΟΥ 224 ΠΑΤΡΑΙ

Προκηρύσσουν διαγωνισμὸν εἰσαγωγῆς μαθητῶν διὰ τὸ σχολικὸν ἔτος 1959—60 ὡς κατωτέρω:
Ι. Διὰ τὴν Α' τάξιν τῆς Μέσης Τεχνικῆς Σχολῆς ΕΡΓΟΔΗΓΩΝ—ΤΕΧΝΙΚΩΝ ΒΟΗΘΩΝ—ΟΙΚΟΔΟΜΩΝ καὶ ΔΗΜΟΣΙΩΝ ΕΡΓΩΝ πρωϊνῆς καὶ ἀπογευματινῆς τὴν 24ην τρέχοντος. Δεκτοὶ ἐκ τῆς Ε' θταξίου γυμνασίου καὶ ἄνω.
ΙΙ. Διὰ τὴν Α' τάξιν τῶν Τμημάτων ΜΗΧΑΝΟΤΕΧΝΙΑΣ τὴν 23ην καὶ ΗΛΕΚΤΡΟΤΕΧΝΙΑΣ τὴν 25ην τρέχ. μηνός. Δεκτοὶ οἱ ἔχοντες ἀπολυτήριον δημοτικοῦ Σχολείου. Οἱ ἔχοντες περισσοτέρας γραμματικὰς γνώσεις ἐγγράφονται εἰς μεγαλυτέρας τάξεις κατόπιν ἐξετάσεων.
Ἅπαντες οἱ μὴ ἐργαζόμενοι μαθηταὶ ἐκπαιδεύονται εἰς τὸ ΗΛΕΚΤΡΟΛΟΓΙΚΟΝ καὶ ΜΗΧΑΝΟΛΟΓΙΚΟΝ ΕΡΓΑΣΤΗΡΙΟΝ τῶν Σχολῶν, Κορίνθου 224 καὶ Μισολόγγου 26.
ΥΠΟΤΡΟΦΙΑΙ παρέχονται ἀπὸ τὸ Ι.Κ.Υ. καὶ Ι.Ε. εἰς τοὺς μαθητάς. ΑΝΑΒΟΛΑΙ ΛΟΓΩ ΣΠΟΥΔΩΝ χορηγοῦνται ἀπὸ τοῦ πρώτου ἔτους εἰς τοὺς σπουδαστὰς τῆς Σχολῆς ΕΡΓΟΔΗΓΩΝ, δυνάμει σχετικῆς ἀποφάσεως Γ.Ε.Σ.
ΟΙΚΟΓΕΝΕΙΑΚΟΝ ΟΙΚΟΤΡΟΦΕΙΟΝ.
ΤΑ ΕΡΓΑΣΤΗΡΙΑ ΤΩΝ ΣΧΟΛΩΝ ὡς καὶ τὰ ΕΡΓΑ τῶν μαθητῶν ΕΠΙΔΕΙΚΝΥΟΝΤΑΙ εἰς πάντα ἐπισκεπτόμενον τὴν Σχολήν
Αἱ ἐγγραφαὶ ἤρχισαν καὶ συνεχίζονται. Ζητήσατε πληροφορίας καὶ Κανονισμὸν εἰς τὴν Γραμματείαν τῶν Σχολῶν, Κορίνθου καὶ Ἁγίου Νικολάου, τηλέφ. 42—88.

ΕΚΠΑΙΔΕΥΤΗΡΙΟΝ ΣΩΤΗΡΧΟΠΟΥΛΟΥ
ΚΟΡΙΝΘΟΥ 104, ΤΗΛ. 27—77

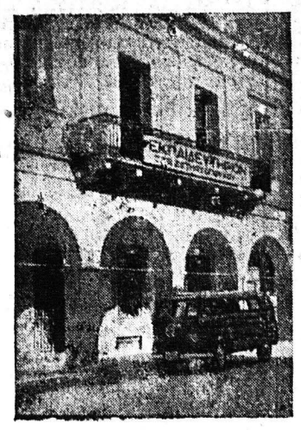

ΝΗΠΙΑΓΩΓΕΙΟΝ ΣΥΓΧΡΟΝΙΣΜΕΝΟΝ μὲ εἰδικὴν Νηπιαγωγόν
ΔΗΜΟΤΙΚΟΝ ΕΞΑΤΑΞΙΟΝ μὲ δεδοκιμασμένον προσωπικόν
ΓΥΜΝΑΣΙΟΝ ποὺ φιλοδοξεῖ τὴν πρώτην θέσιν
ΟΙΚΟΤΡΟΦΕΙΟΝ σὲ οἰκογενειακὸν περιβάλλον καὶ ὑγιεινὰς αἰθούσας
Θὰ διδάσκωνται μὲ πρόγραμμα ἀκριβείας ΑΓΓΛΙΚΑ, ΠΙΑΝΟ, ΜΑΝΔΟΛΙΝΟ καὶ ΟΙΚΟΚΥΡΙΚΑ
Ἡ πολυετὴς πεῖρα, τὸ ἀμέριστον ἐνδιαφέρον, ἡ ἄμεσος παρακολούθησις καὶ τὸ κατ' ἐπίλογὴν διδακτικὸν προσωπικόν, εἶναι τὰ μέσα δι' ὧν κατέκτησε τὸ ΕΚΠΑΙΔΕΥΤΗΡΙΟΝ ΣΩΤΗΡΧΟΠΟΥΛΟΥ τὴν ἐμπιστοσύνην τοῦ κόσμου
Πρὸ πάσης ἐνεργείας, ζητήσατε κανονισμὸν τῆς Σχολῆς. ΕΙΣΙΤΗΡΙΟΙ ΕΞΕΤΑΣΕΙΣ διενεργηθήσονται τὴν 23ην τρέχ. Πληροφορίαι καθ' ἑκάστην 8—12 π.μ. καὶ 4—8 μ.μ.

ΝΕΟΠΑΛ
Πλαστικὸ χρῶμα οἰκοδομῶν

ΝΕΟΝ ΟΙΝΟΛΟΓΙΚΟΝ ΕΡΓΑΣΤΗΡΙΟΝ
ΧΡΗΣΤΟΥ ΗΡ. ΑΝΑΓΝΩΣΤΟΠΟΥΛΟΥ
ΟΙΝΟΛΟΓΟΥ
Εἰδικῶς ἐκπαιδευθέντος ἐν Γαλλίᾳ
Πλατεῖα Γεωργίου Α' ἀ