ΔΙΕΥΘΥΝΤΗΣ
ΧΡΙΣΤΟΣ ΡΙΖΟΠΟΥΛΟΣ
ΓΡΑΦΕΙΑ - ΤΥΠΟΓΡΑΦΕΙΑ
ΑΝΔΡ. ΜΙΧΑΛΑΚΟΠΟΥΛΟΥ 61α
ΤΗΛΕΦΩΝΑΙ
Διεύθυνσις 32—02
Σύνταξις - Διαχείρισις 28—52

Η ΗΜΕΡΑ

ΠΡΩΪΝΗ ΑΝΕΞΑΡΤΗΤΟΣ ΕΦΗΜΕΡΙΣ ΠΑΤΡΩΝ

ΠΑΤΡΑΙ
ΕΤΟΣ 13ον — ΑΡΙΘ. ΦΥΛΛΟΥ 3781
ΤΡΙΤΗ
22
ΟΚΤΩΒΡΙΟΥ
1963
Τιμή φύλλου Δραχ. 1,50

Πᾶσα ψῆφος ὑπὲρ τῆς Ε.Δ.Α. θὰ καταλήξῃ ὑπὲρ τῆς Ε.Ρ.Ε.

ΕΤΟΝΙΣΕΝ ΕΙΣ ΤΑ ΧΑΝΙΑ Ο κ. ΣΟΦΟΚΛΗΣ ΒΕΝΙΖΕΛΟΣ

ΕΖΗΤΗΣΕ ΣΥΣΠΕΙΡΩΣΙΝ ΕΙΣ ΤΗΝ Ε.Κ. ΟΣΩΝ ΠΟΘΟΥΝ ΤΗΝ ΑΛΛΑΓΗΝ

ΧΑΝΙΑ. Ὁ ἐκ τῶν ἡγετῶν τῆς Ἑνώσεως Κέντρου κ. Σοφοκλῆς Βενιζέλος ὡμίλησεν ἐνώπιον ἐξαιρετικῶς ὀγκώδους συγκεντρώσεως ἐνταῦθα, ἐγκαινιάσας τὴν ἐκλογικήν του περιοδείαν εἰς Κρήτην, ἡ ὁποία θὰ διαρκέσῃ μέχρι τῆς προσεχοῦς Πέμπτης.

Ὁ κ. Βενιζέλος ἐκάλεσεν ὅλους ὅσους ἐγκατέλειψαν παλαιότερον τὴν Φιλελευθέραν παράταξιν ὅπως ἐπιστρέψουν εἰς αὐτὴν διὰ νὰ συντελέσουν μὲ τὴν ψῆφον των εἰς τὴν νίκην τῆς 4ης Νοεμβρίου, ἡ ὁποία θὰ εἶναι νίκη τοῦ λαοῦ.

Ἀπευθυνόμενος πρὸς τοὺς ἐκ περιστάσεως ὁπαδοὺς τῆς ΕΔΑ, ὁ κ. Βενιζέλος ἐτόνισε:

«Δοθέντος ὅτι ἡ ΕΔΑ ἀπολείεται νὰ καταλάβῃ τὴν ἐξουσίαν, πᾶσα ψῆφος διδομένη εἰς αὐτήν, θὰ εἶναι ἀρνητικὴ καὶ εἰς τελευταίαν ἀνάλυσιν θὰ ἐνισχύσῃ τὴν ΕΡΕ».

Ἀναπτύσσων τὸ πρόγραμμα τῆς Ἑνώσεως Κέντρου, ὁ κ. Βενιζέλος ἀνέφερεν ὅτι αὕτη ἀποβλέπει εἰς τὴν ἐξυπηρέτησιν ὅλων τῶν κοινωνικῶν τάξεων θὰ ἐνδιαφερθῇ διὰ τὴν παιδείαν ἡ ὁποία θὰ παρέχεται δωρεὰν καὶ θὰ στρέψῃ ἀμέριστον τὸ ἐνδιαφέρον της πρὸς τὸν ἀγροτικὸν κόσμον, τοῦ ὁποίου θὰ ἐπιλύσῃ τὰ φλέγοντα προβλήματα. Εἶπεν ἐπίσης ὅτι ἡ Ε.Κ. θὰ μειώσῃ τοὺς φόρους.

Καὶ ἐτόνισε:

«Θὰ ἀποκαταστήσωμεν τὴν Δημοκρατίαν εἰς τὴν Ἑλλάδα. Θὰ ἐργασθῶμεν διὰ τὴν εὐημερίαν τοῦ λαοῦ μας καὶ θὰ φέρωμεν τὴν ἰσοπολιτείαν ὥστε ὅλοι οἱ Ἕλληνες νὰ εἶναι ἴσοι ἀπέναντι τοῦ νόμου».

Ἀναφερόμενος εἰς τὴν «πολεμικὴν ψιθύρων» διὰ τὴν ἑνότητα τοῦ Κέντρου καὶ τὸν δῆθεν ὑπάρχοντα φόβον κυβερνητικῆς ἀσταθίας, εἶπεν:

«Ἰσχυρίζονται οἱ ἀντίπαλοί μας ὅτι ἡ Ε.Κ. δὲν ἔχει ἑνότητα. Προέβλεπον τὴν διάλυσιν τῆς Ε.Κ. προεκλογικῶς καὶ ἐφόσον οἱ εὐσεβεῖς των πόθοι δὲν ἐπραγματοποιήθησαν τώρα λέγουν ὅτι θὰ διαλυθῇ μετεκλογικῶς. Δὲν εἶναι δυνατὸν κύριοι νὰ προδώσωμεν τὴν ἐντολὴν τοῦ ἑλληνικοῦ λαοῦ, εἰς τὴν περίπτωσιν, ὅπως πιστεύομεν, ποὺ θὰ μᾶς φέρῃ πλειοψηφοῦντας».

Ἀναφερόμενος εἰς τὸ θετὲς ἔργον τῆς ΕΡΕ, εἶπεν, ὅτι ἡ παιδεία ἐγκατελείφθη, ἡ διοίκησις ἐξηρθρώθη καὶ ἡ ἐπέμβασις εἰς τὰ Σώματα Ἀσφαλείας καὶ τὰς Ἐνόπλους Δυνάμεις ἀπέβλεπεν ὥστε νὰ καταστοῦν ταῦτα ὄργανα τοῦ κόμματος.

«Ἀλλὰ ἐκεῖνο τὸ ὁποῖον εἶναι ἀκόμη πλέον ἐγκληματικόν, ἐτόνισεν ὁ κ. Βενιζέλος, εἶναι ἡ ἐγκατάλειψις τοῦ ἀγροτικοῦ πληθυσμοῦ. Εἶσθε εἰς θέσιν ἐσεῖς νὰ ἐκτιμήσητε τὴν δυστυχίαν, ἡ ὁποία ἐπικρατεῖ εἰς τὴν ὕπαιθρον καὶ πόσον τὸ ἄνοιγμα μεταξὺ βιομηχανικῶν καὶ γεωργικῶν προϊόντων ηὔξησε κατὰ τὰ τελευταῖα ἔτη.

Οἱ ἀγρόται ἀποτελοῦν τὸν κορμὸν τῆς Ἑλλάδος καὶ πρέπει νὰ γνωρίζετε ὅτιμία χώρα εὐημερεῖ ὅταν ὁ ἀγρότης εὐτυχῆ».

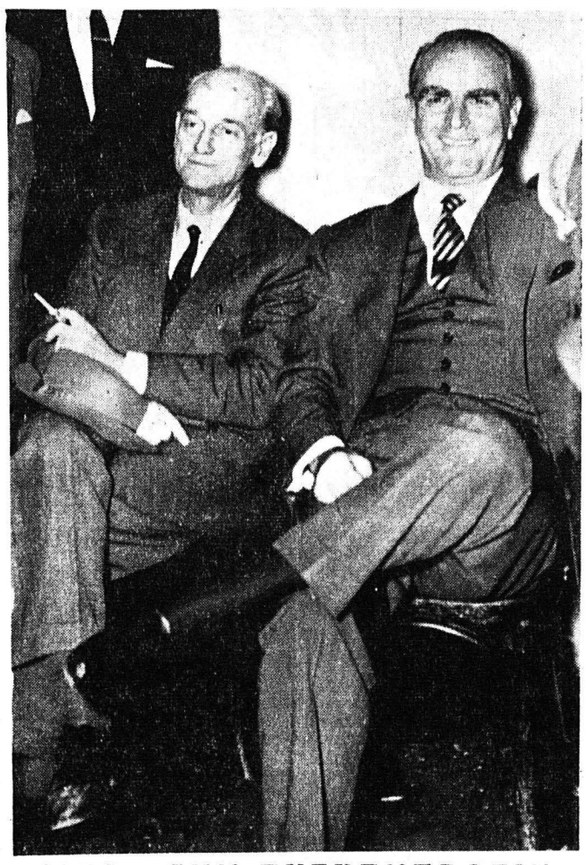

ΜΕΤΑ ΤΗΝ ΣΥΓΚΕΝΤΡΩΣΙΝ

Μὲ ζωηρὸν μειδίαμα ὁ κ. Καραμανλῆς καὶ μὲ ἐλαφρὸν ὁ κ. Κανελλόπουλος, ἀτενίζουν τὸν φακόν, μετὰ τὴν ἐκφώνησιν τῶν λόγων των πρὸς τὸν λαὸν τῶν Πατρῶν καὶ κατὰ τὴν ὀλιγόστιγμον ἀνάπαυσίν των εἰς τὸ φουαγιὲ τοῦ Δημοτικοῦ Θεάτρου (Τὰ κείμενα τῶν λόγων εἰς τὰς σελ. 5 καὶ 7)

Η ΑΠΟΚΑΛΥΨΙΣ περὶ διακοπῆς τῆς βοηθείας τῶν ΗΠΑ πρὸς τὴν Ἑλλάδα ΗΝΩΧΛΗΣΕ ΤΗΝ Ε.Ρ.Ε.

Ο κ. ΠΑΠΑΛΗΓΟΥΡΑΣ ΕΛΠΙΖΕΙ ΕΙΣ ΕΠΑΝΟΡΘΩΣΙΝ "ΜΕΤΑ ΤΑΣ ΕΚΛΟΓΑΣ,,

ΑΘΗΝΑΙ. Ὁ πρωθυπουργὸς κ. Μαυρομιχάλης εἰς οὐδεμίαν δήλωσιν ἠθέλησε νὰ προβῇ, ὅταν ἠρωτήθη χθὲς τὸ βράδυ ὑπὸ τῶν δημοσιογράφων ἐπὶ τῆς εἰδήσεως ὅτι αἱ Ἡνωμέναι Πολιτεῖαι διακόπτουν οὐσιαστικῶς πᾶσαν βοήθειαν πρὸς τὴν Ἑλλάδα καὶ ζητοῦν ὄχι τὴν μείωσιν τῶν στρατιωτικῶν Ἑλληνικῶν δαπανῶν, ἀλλὰ τὴν αὔξησίν των κατὰ τὸν ρυθμόν, μὲ τὸν ὁποῖο, θὰ αὐξάνεται τὸ ἐθνικὸν εἰσόδημα.

Ὁ κ. Μαυρομιχάλης ἠρνήθη ἐπίσης νὰ δηλώσῃ ὅ,τιδήποτε ὅταν ἠρωτήθη ἐὰν ἡ Ἑλλὰς ἀπήντησεν εἰς τὴν Οὐάσιγκτων ἐπὶ τῶν ἀνωτέρω.

Ἐκ τῆς ἀμερικανικῆς πρεσβείας ἐξ ἄλλου οὐδεμία ἀνακοίνωσις ἐξεδόθη ἐπὶ τοῦ θέματος.

Οἱ ἀμερικανικοὶ κύκλοι τῶν Ἀθηνῶν πάντως ἄφηνον νὰ ἐννοηθῇ ὅτι ἡ σχετικὴ πληροφορία δὲν διέρρευσεν ἀπὸ ἀμερικανικὴν πηγήν.

Ἡ σχετικὴ ἀποκάλυψις ἐγένετο ὑπὸ αὐθηνάϊκῆς ἐφημερίδος ἡ ὁποία ἐδημοσίευσεν ἐν μεταφράσει τὸ κείμενον μνημονίου ὑπογραφομένου ὑπὸ τοῦ Ἀμερικανοῦ ὑπουργοῦ Ἐξωτερικῶν κ. Ράσκ καὶ ἐπιδοθέντος ὑπὸ τοῦ Ἀμερικανοῦ πρεσβευτοῦ εἰς τὴν κυβέρνησιν Πιπινέλη. Τὸ μνημόνιον ἀνεφέρετο εἰς τὰς συνομιλίας ποὺ εἶχεν εἰς Ἡν. Πολιτείας ὁ κ. Παπαληγούρας ὡς ὑπουργὸς Συντονισμοῦ ἐπὶ τοῦ θέματος τῆς ἀμερικανικῆς βοηθείας καὶ τὰς ἐν προκειμένῳ ἀποφάσεις τῆς ἀμερικανικῆς κυβερνήσεως.

Αἱ διὰ τοῦ μνημονίου ἀποκρήτως κοινοποιηθεῖσαι προτάσεις διὰ ἀδόχον τῆς ΕΡΕ κυβέρνησιν ἀμερικανικαὶ ἀποφάσεις εἶναι αἱ ἑξῆς:

1. Τερματισμὸς τῆς εἰς δραχμὰς ἀμερικανικῆς ἀμυντικῆς βοηθείας μετὰ τὸ 1964.

Κατὰ τὸ 1964 θὰ χορηγηθῇ διὰ τελευταίαν φορὰν ἀμυντικὴ βοήθεια ἐκ 5 ἑκ. δολλαρίων, ἀντὶ τῶν 10 ἑκατ. τῆς διατεθείσης διὰ τὸ 1963.

2. Τερματισμὸς καὶ τῆς βοηθείας εἰς κοινόχρηστα εἴδη διὰ τὰς ἐνόπλους δυνάμεις μετὰ τρι ετίαν. Καὶ μέχρι τοῦ τερματισμοῦ, τὸ 1966 ἐτησία περικοπὴ καὶ τῆς βοηθείας αὐτῆς, ἀπὸ 10—12 ἑκ. εἰς 8 ἑκ. τὸ 1964, εἰς 4 ἑκατ. τὸ 1965 καὶ εἰς 2 ἑκ. δολλάρια τὸ 1966.

3. Καθιέρωσις πολὺ αὐστηροτέρας διαδικασίας διὰ τὴν ἐφεξῆς χορήγησιν ἀμερικανικῶν γεωργικῶν πλεονασμάτων καὶ κατάργησις καὶ ἐπὶ τῆς κατηγορίας αὐτῆς τοῦ «στοιχείου τῆς δωρεάν παροχῆς».

Ἐξ ἄλλου, γνωστοποιεῖται διὰ τοῦ μνημονίου ὅτι:

1. Τὸ σύνολον τοῦ ἀμυντικοῦ προϋπολογισμοῦ τῆς Ἑλλάδος δὲν θὰ πρέπει νὰ πέσῃ κάτω τοῦ ἐπιπέδου τῶν 175 ἑκατ δολλ. κατ' ἔτος. Ὅτι τὸ 1963 ἡ συμβολὴ τῆς Ἑλλάδος εἰς τὸν ἴδιον αὐτῆς ἀμυντικὸν προϋπολογισμὸν δὲν θὰ πρέπει νὰ εἶναι κατωτέρα τῶν 161,4 ἑκ δολλ. (4.842.000.000 δραχμῶν) ὅτι, ἀντιθέτως, εἶναι ἀναγκαῖον νὰ αὐξηθῇ, «λαμβανομένων ὑπ' ὄψιν τῆς αὐξήσεως τοῦ ἀκαθαρίστου ἐθνικοῦ εἰσοδήματος καὶ τῆς συμβολῆς ἐξωτερικῶν πηγῶν».

2. Τὸ σύνολον τοῦ ἀμυντικοῦ προϋπολογισμοῦ τῆς Ἑλλάδος θὰ πρέπει νὰ σημειώνῃ μετέπειτα αὐξήσεις (μέχρις 185 ἑκ. δολλ.) «ἀντανακλώσας τὸ αὐξανόμενον κόστος».

3. Τὰς δαπάνας αἱ ὁποῖαι ἐκαλύπτοντο διὰ τῆς διακοπτομένης βοηθείας εἰς κοινόχρηστα εἴδη διὰ τὰς ἐνόπλους δυνάμεις, καλεῖται νὰ ἀναλάβῃ ἡ ἑλληνικὴ κυβέρνησις. Παραλλήλως τίθεται θέμα παραγωγῆς ὑπὸ τῆς Ἑλλάδος καὶ στρατιωτικοῦ ἐξοπλισμοῦ.

Πῶς θὰ καλυφθοῦν αἱ τοιαῦται στρατιωτικαὶ δαπάναι καὶ ἡ διακοπτομένη ἀμερικανικὴ ἀμυντικὴ βοήθεια; Ἡ Οὐάσιγκτων παραπέμπει τὴν Ἑλλάδα εἰς ὅ,τι ἀφορᾶ μὲν τὰ ἀμυντικὰ θέματα, εἰς τοὺς ἄλλους συμμάχους τοῦ ΝΑΤΟ, εἰς ὅ,τι ἀφορᾶ δὲ τὴν ἐξεύρεσιν κεφαλαίων εἰς τὴν διαδικασίαν δανεισμοῦ.

Ἡ εἴδησις περὶ τῆς ἐπιδόσεως τοῦ μνημονίου καὶ τὸ περιεχόμενον τούτου οὐδαμόθεν διεψεύσθη. Ὁ κ. Πιπινέλης, ὁ ὁποῖος ἦτο πρωθυπουργὸς ὅταν ἐπεδόθη τὸ μνημόνιον καὶ ἀπέκρυψε τὸ γεγονός, ἀπέφυγε νὰ προβῇ εἰς οἱανδήποτε δήλωσιν.

Ἐκ τῆς Ἑνώσεως Κέντρου παρατηρεῖται ὅτι ἐφ' ὅσον ἡ πληροφορία εἶναι ὡς φαίνεται ἀκριβὴς καὶ δὲν διαψεύδεται, ἡ ἀπόκρυψις τοῦ γεγονότος ἀπὸ τὸν λαὸν εἶναι ἐκπληκτική.

Κατὰ τὴν ἄποψιν τῆς Ἑνώσεως Κέντρου πρόκειται περὶ ἀπάτης ἥτις ἐκθέτει ἀνεπανορθώτως τὴν ΕΡΕ.

Ὁ τέως ὑπουργὸς Συντονισμοῦ κ. Παν. Παπαληγούρας προέβη χθὲς εἰς μακρὰς ἀνακοινώσεις, εἰς τὰς ὁποίας ἀναφέρει

● ΣΥΝΕΧΕΙΑ ΕΙΣ ΤΗΝ 8ην ΣΕΛΙΔΑ

ΣΗΜΕΡΑ 8 ΣΕΛΙΔΕΣ

Ο κ. ΠΑΠΑΝΔΡΕΟΥ ΑΡΧΙΖΕΙ ΣΗΜΕΡΟΝ ΤΗΝ ΔΕΥΤΕΡΑΝ ΕΚΛΟΓΙΚΗΝ ΠΕΡΙΟΔΕΙΑΝ

Ἡ Ἕνωσις Κέντρου ὑπόσχεται νὰ κατοχυρώσῃ Συνταγματικῶς τὴν δημοκρατικὴν ἀνάπτυξιν τῆς τοπικῆς αὐτοδιοικήσεως

ΔΗΛΩΣΙΣ ΠΡΟΣ ΤΟΝ ΔΗΜΑΡΧΟΝ ΑΘΗΝΑΙΩΝ

ΑΘΗΝΑΙ. Ὁ ἀρχηγὸς τῆς Ἑνώσεως Κέντρου κ. Παπανδρέου ἀρχίζει σήμερον τὴν δευτέραν προεκλογικήν περιοδείαν του.

Ὁ κ. Παπανδρέου θὰ ἐπισκεφθῇ σήμερον τὸν νομὸν Ἀργολίδος καὶ ἀφοῦ ὁμιλήσῃ τὴν 12.30' εἰς Ναύπλιον, θὰ μεταβῇ εἰς Ἄργος ὅπου θὰ ὁμιλήσῃ τὴν 8.30' ἑσπερινὴν ἐπιστρέφων αὐθημερὸν εἰς Ἀθήνας. Αὔριον ὁ κ. Παπανδρέου θὰ μεταβῇ ἀεροπορικῶς εἰς Ρόδον, ὅπου θὰ ἐκφωνήσῃ λόγον τὴν 1.30' μ.μ. ἐπιστρέφων τὸ ἀπόγευμα εἰς Ἀθήνας.

Συνεχίζων τὴν περιοδείαν του ὁ ἀρχηγὸς τῆς Ἑνώσεως Κέντρου τὴν Πέμπτην θὰ ἐπισκεφθῇ τὴν Βοιωτίαν, Φωκίδα καὶ Φθιώτιδα καὶ θὰ ὁμιλήσῃ διαδοχικῶς τὴν 11ην π.μ. εἰς Θήβας, τὴν 1ην μ.μ. εἰς Λεβάδειαν, τὴν 4.30' μ.μ. εἰς Ἄμφισσαν καὶ τὴν 7.30' μ.μ. εἰς Λαμίαν.

Ἀκολούθως ὁ κ. Παπανδρέου θὰ ἐπισκεφθῇ τὴν Θεσσαλίαν καὶ τὴν 7.30' μ.μ. τῆς Παρασκευῆς θὰ ὁμιλήσῃ εἰς Λάρισαν ἐπιστρέφων εἰς Ἀθήνας τὸ Σάββατον.

Τὴν ἐρχομένην Κυριακὴν θὰ συνεχίσῃ τὴν περιοδείαν του εἰς Πελοπόννησον ὁμιλῶν τὴν 11ην πρωϊνὴν εἰς Κόρινθον καὶ τὴν 8ην μ.μ. εἰς Πάτρας, ὅπου καὶ θὰ διανυκτερεύσῃ. Ἐπιστρέφων εἰς Ἀθήνας τὴν Δευτέραν 28ην Ὀκτωβρίου θὰ ἀναχωρήσῃ τὴν Τρίτην 29 Ὀκτωβρίου εἰς Ἤπειρον καὶ θὰ ὁμιλήσῃ τὴν μεσημβρίαν τῆς ἰδίας ἡμέρας εἰς Ἰωάννινα. Τὴν 5ην μ.μ. μέσῳ Ἡγουμενίτσης θὰ διαπεραιωθῇ εἰς Κέρκυραν ὅπου θὰ ἐκφωνήσῃ λόγον τὴν 8.30 μ.μ. Ἀφοῦ διανυκτερεύσῃ εἰς Κέρκυραν θὰ ἐπιστρέψῃ τὴν ἑπομένην εἰς Ἀθήνας.

Τὴν Πέμπτην 31 Ὀκτωβρίου καὶ ὥραν 9 μ.μ. θὰ ὁμιλήσῃ εἰς Ἀθήνας, εἰς λαϊκὴν συγκέντρωσιν ἡ ὁποία θὰ λάβῃ χώραν εἰς τὴν πλατεῖαν Κλαυθμῶνος καὶ τὴν Παρασκευὴν 1ην Νοεμβρίου θὰ τερματίσῃ τὴν προεκλογικὴν ἐκστρατείαν διὰ λόγου, τὸν ὁποῖον θὰ ἐκφωνήσῃ τὴν 8ην μ.μ. εἰς τὸν Πειραιᾶ.

ΑΘΗΝΑΙ. Ἐκ τῆς Ἑνώσεως Κέντρου ἐξεδόθη ἡ ἀκόλουθος ἀνακοίνωσις:

«Κατόπιν τῆς γνωστῆς ἀποφάσεως τοῦ δημοτικοῦ συμβουλίου Ἀθηναίων, διὰ τῆς ὁποίας ζητεῖται ἀπὸ τοὺς ἀρχηγοὺς τῶν κομμάτων ὅπως ἐπαγγελθοῦν διὰ τῶν προεκλογικῶν προγραμμάτων των τὴν ἀνόρθωσιν τῆς τοπικῆς αὐτοδιοικήσεως, ὁ ἀρχηγὸς τῆς Ἑνώσεως Κέντρου κ. Παπανδρέου ἐδέχθη τὸν Δήμαρχον Ἀθηναίων κ. Τσουκαλᾶν συνοδευόμενον ὑπὸ τοῦ προέδρου τοῦ δημοτικοῦ συμβουλίου κ. Ἀχιλλ. Ἀντωνοπούλου, ὡς καὶ κλιμακίου ἐπιτροπῆς ἐκ δημοτικῶν συμβούλων. Ὁ κ. Παπανδρέου ἐδήλωσε πρὸς τοὺς ἐκπροσώπους τοῦ Δήμου Ἀθηναίων ὅτι ἡ Ἕνωσις Κέντρου θεωρεῖ ὡς δεδομένην τὴν ἐπὶ δημοκρατικῶν βάσεων ἀποκατάστασιν καὶ τὴν οἰκονομικὴν ἀναστήλωσιν τῆς τοπικῆς αὐτοδιοικήσεως, προσθέσας ὅτι εἰς τὸν λόγον τῆς Θεσσαλονίκης τὴν προπαρελθοῦσαν Κυριακὴν ἀνήγγειλεν ὅτι ἡ Ἕνωσις Κέντρου, κατὰ τὴν ἀναθεώρησιν τοῦ Συντάγματος θὰ ἐπιδιώξῃ τὴν κατοχύρωσιν τῆς αὐτοδιοικήσεως.

Εἰς ὅ,τι τέλος ἀφορᾶ τὴν καθ' ἕκαστον αἰτήματα, τὰ ὁποῖα τοῦ ὑπεβλήθησαν ἐπεφυλάχθη νὰ καθορίσῃ τὰς συγκεκριμένας προγραμματικὰς θέσεις τῆς Ἑνώσεως Κέντρου, μετὰ τὴν μελέτην τοῦ ὑπομνήματος, τὸ ὁποῖον ἐτέθη ὑπ' ὄψιν του».

4μηνος ἀργία εἰς τὸν στρατηγὸν Βαρδουλάκην

ΔΙΑ ΤΟΝ "ΦΑΚΕΛΟΝ ΚΟΝΤΑ,,

ΑΘΗΝΑΙ. Ὁ ἀρχηγὸς τῆς Χωροφυλακῆς ἀντιστράτηγος Βαρδουλάκης ἐτιμωρήθη μὲ τετράμηνον ἀργίαν διὰ προσκαίρου παύσεως διὰ τὴν ὑπόθεσιν φακέλου Κόντα.

Ὁ ὑφυπουργὸς Ἐσωτερικῶν κ. Γ. Παναγιωτόπουλος ἐδήλωσεν, ὅτι, ἡ ὑπ' αὐτοῦ ἐπιβληθεῖσα ὡς ἄνω ποινὴ εἰς τὸν ἀντιστράτηγον ὀφείλεται εἰς τὴν σοβαρὰν εὐθύνην, τὴν ὁποίαν φέρει διὰ τὴν ὑπόθεσιν τῆς ἐξαφανίσεως τοῦ φακέλου Κόντα.

Ὡς ἐγνώσθη, ὁ κ. Βαρδουλάκης πρόκειται νὰ προσφύγῃ εἰς τὸ Συμβούλιον Ἐπικρατείας διὰ νὰ προσβάλῃ τὴν ἀπόφασιν τοῦ κ. Παναγιωτοπούλου. Πάντως λόγῳ τῆς ἐπιβληθείσης ποινῆς, ὁ κ. Βαρδουλάκης, ὁ ὁποῖος, σημειωτέον, ἀποχωρεῖ εἰς τὸ τέλος τοῦ ἔτους τῆς ὑπηρεσίας, λόγῳ ὁρίου ἡλικίας, δὲν δύναται νὰ ὑποβάλῃ παραίτησιν, ὡς προετίθετο νὰ πράξῃ, πρὸ 5ημέρου.

Ὁ κ. ὑφυπουργὸς ἀναφερόμενος, ἐξ ἄλλου, εἰς δημοσιευθείσας πληροφορίας περὶ ἀφαιρέσεως ἐκ τῶν ἀρχείων τῆς Ἐθνικῆς Ἀσφαλείας 50 ἀτομικῶν φακέλων, ἀνεκοίνωσεν ὅτι ἐκ τοῦ γενομένου ἐλέγχου τοῦ πλέον σημαντικοῦ σώματος τῶν ἀρχείων τῆς Ἐθνικῆς Ἀσφαλείας, διεπιστώθη ὅτι ἐλλείπουν, πιθανῶς, λόγῳ ὑπηρεσιακῆς διακινήσεως, τέσσαρες ἀτομικοὶ φάκελοι ἀφορῶντες 1 κηπουρόν, 1 γεωργὸν καὶ 2 ἄτομα ἀγνώστου ἐπαγγέλματος. Ἡ ἔρευνα τοῦ ὑπολοίπου ἀρχείου συνεχίζεται καὶ θ' ἀπαιτήσῃ ἱκανὸν εἰσέτι χρονικὸν διάστημα.

Ὁ κ. ὑφυπουργὸς προσέθεσεν, ὅτι ἡ ἔρευνα θὰ διηυκολύνετο ἐὰν παρείχοντο συγκεκριμένα στοιχεῖα διὰ τοὺς ἀναφερομένους ὡς ὑπεξαιρεθέντας 50 φακέλους, πρὸς διαπίστωσιν τῆς ταυτότητος τούτων, τῶν συνυθηκῶν ὑπὸ τὰς ὁποίας ἀφηρέθησαν καὶ τῶν ἐνόχων ἐφ' ὅσον ὑπάρχουν τοιοῦτοι.

Ὁ κ. Καραμανλῆς εἰς τὰ Ἰωάννινα

ΑΘΗΝΑΙ. Ὁ ἀρχηγὸς τῆς ΕΡΕ κ. Καραμανλῆς ἀναχωρήσας χθὲς τὸ πρωὶ ἐκ Μεσολογγίου μετέβη τὴν 1.30' εἰς Ἀγρίνιον, ὅπου ὡμίλησεν ἐνώπιον λαϊκῆς συγκεντρώσεως. Τὴν 5ην ἀπογευματινὴν ἐξεφώνησε λόγον εἰς Ἄρταν καὶ τὴν 8ην ἑσπερινὴν εἰς Ἰωάννινα, ὅπου καὶ διηνυκτέρευσεν.

Ὁ κ. Μαρκεζίνης εἰς τὴν Λακωνίαν

ΑΘΗΝΑΙ. Ὁ ἀρχηγὸς τῶν Προοδευτικῶν κ. Μαρκεζίνης συνεχίζων τὴν περιοδείαν του εἰς Πελοπόννησον ὡμίλησε χθὲς εἰς Σπάρτην, Τρίπολιν καὶ Ἄργος.

ΕΚΛΕΚΤΑΙ ΥΠΟΨΗΦΙΟΤΗΤΕΣ

Κωστῆς Δημ. Στεφανόπουλος

Ο ΛΑΜΠΡΟΣ ΝΕΟΣ ΠΟΥ ΕΝΣΑΡΚΩΝΕΙ ΤΗΝ ΠΑΡΑΔΟΣΙΝ ΚΑΙ ΤΗΝ ΑΝΑΝΕΩΣΙΝ

Ἡ ἄνοδος τῆς νεότητος εἶναι λειτουργία τῆς φυσικῆς ζωῆς. Ἀλλά, εἰς τὴν πολιτικὴν ζωὴν εἶναι τοῦ λαοῦ αἴτημα διαρκὲς καὶ προσδοκία ζωηρά. Ὄχι ἀπὸ διάθεσιν ἀρνήσεως τῶν παλαιῶν, ἀναβιβάσουν εἰς τὴν θέσιν ἐκείνην, τὴν ὁποίαν ἀξίζει νὰ κατακτήσουν.

Εἰς τὴν προκειμένην ἐκλογικὴν ἀναμέτρησιν καὶ συγκεκριμένως εἰς τὸν νομόν μας, ἀνεξαρτήτως κομμάτων, προβάλλει ἔξοχος ἡ φυσιογνωμία τοῦ συμπολίτου μας ΚΩΣΤΗ ΣΤΕΦΑΝΟΠΟΥΛΟΥ, τὸν ὁποῖον ὁ ἀρχηγὸς τῆς Ἐθνικῆς Ριζοσπαστικῆς Ἑνώσεως κ. Καραμανλῆς ἐπεστράτευσεν, ἐξ ἐκτιμήσεως εἰς τὴν ἀνερχομένην προσωπικότητά του.

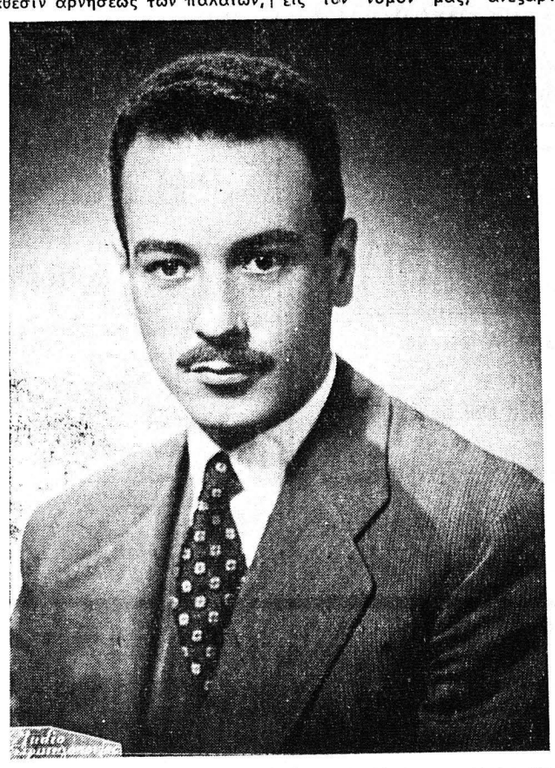

Κρῖμα, ὅτι τὸ ἐκλογικὸν σύστημα δὲν ἐπιτρέπει εἰς τοὺς ψηφοφόρους αἱρόμενοι ὑπεράνω κομμάτων, νὰ ἐκδηλώνουν πλὴν τῆς πολιτικῆς πίστεως καὶ τὴν ἐκτίμησιν τὴν προσωπικήν. Ὁ Κωστῆς Στεφανόπουλος θὰ ἦτο ὁ ἐκλεκτὸς ὅλης τῆς πόλεως τῶν Πατρῶν, ὅλου τοῦ νομοῦ Ἀχαΐας. Ἀλλά, τώρα τὸ καθῆκον τῆς ἐπιλογῆς ὀφείλουν νὰ ἐπωμισθοῦν μόνοι τῆς ΕΡΕ οἱ ψηφοφόροι.

Ψηφίζοντες τὸν Κωστῆν Στεφανόπουλον, ἀξιοποιοῦν εἰς τὸ ἔπακρον τὸ ψηφοδέλτιόν των.

Ψηφίζουν τὴν ἀνανέωσιν, διότι ὁ Κωστῆς Στεφανόπουλος εἶναι ὁ εἰς τὸν συνδυασμὸν νέος. Καὶ νέος λαμπρός. Μὲ σπάνια ἐφόδια οἰκογενειακά, ἀλλὰ καὶ μὲ ἐπιτεύγματα ἀτομικά, συνάρτησιν τῆς μορφώσεώς του, τοῦ χαρακτῆρος του καὶ τοῦ μόχθου του. Ἐξαίρετον ἦθος, φυσικὴ εὐγένεια, ἀδίστακτος εἰλικρίνεια ἀποτελοῦν τὰ βασικά του χαρακτηριστικά.

Ἐπιβραβεύουν τὸν νέον ἐπιστήμονα, ὁ ὁποῖος ἤδη διακρίνεται εἰς τὸν ναὸν τῆς δικαιοσύνης, μὲ τὴν σκέψιν του καὶ μὲ τὸν λόγον του, προσόντα ἰδιαιτέρως χρήσιμα διὰ τὸ Κοινοβούλιον.

Ἀλλὰ ψηφίζουν καὶ τὴν παράδοσιν, διότι ὁ Κωστῆς Στεφανόπουλος βαίνει ἐπὶ τὰ ἔντιμα ἴχνη διακεκριμένου πατρός, πολλάκις ἐκπροσωπήσαντος τὴν περιφέρειάν μας εἰς τὴν Βουλὴν καὶ συνεργασθέντος εἰς τῆς χώρας τὴν διακυβέρνησιν, κατὰ τρόπον γενικῶς ἀναγνωρισθέντα.

Ὑπὸ τὰς προϋποθέσεις αὐτάς, διὰ τὰς ὁποίας θὰ ἐδικαιοῦτο ὁ Κωστῆς Στεφανόπουλος νὰ ἦτο ὑπερήφανος, ἐὰν δὲν ἦτο ἕνας πνευματικὸς ἄνθρωπος, μὲ μεγάλην ψυχικὴν καλλιέργειαν, ἐδραζομένην, σὺν τοῖς ἄλλοις, καὶ ἐπὶ τῆς μετριοφροσύνης, λέγομεν πρὸς τοὺς ψηφοφόρους τῆς ΕΡΕ ὅτι τὸ ψηφοδέλτιον τῆς προτιμήσεώς των μὲ τὸν ΣΤΑΥΡΟΝ ΕΙΣ ΤΟΝ ΚΩΣΤΗΝ ΣΤΕΦΑΝΟΠΟΥΛΟΝ θὰ ἀποκτήσῃ ἰδιάζον βάρος καὶ ἰδιάζουσαν ἀξίαν, διὰ τὴν τιμὴν τῆς πόλεώς μας καὶ διὰ τὸ καλὸν τοῦ τόπου.

ΣΗΜΕΙΩΜΑΤΑ

ΣΥΜΠΑΘΕΙΑ

Ὁ ὑπουργὸς τῶν Ἐξωτερικῶν κ. Π. Οἰκονόμου— Γκούρας διὰ τηλεγραφήματός του πρὸς τὸν Ἰταλὸν συνάδελφόν του κ. Α. Πιτσιόνι ἐκφράζει τὴν συμπάθειαν τῆς Ἑλληνικῆς κυβερνήσεως διὰ τὴν καταστροφὴν τοῦ Πιάβε. «Ἡ Ἑλληνικὴ κοινὴ γνώμη, ἀναφέρεται εἰς τὸ τηλεγράφημα, ζωηρῶς συγκεκινημένη, συμμερίζεται τὸ μέγα πένθος τὸ ὁποῖον ἔπληξε τὸν γείτονα φίλον «καὶ σύμμαχον λαόν». Ὀφείλομεν νὰ προσθέσωμεν, ὅτι ἴσως οὐδέποτε ἄλλοτε ἐπίσης ἔκφρασις συμπαθείας διὰ θεομηνίαν εἰς ξένην χώραν, ἀπηχεῖ τὰ αἰσθήματα ὅλου τοῦ Ἑλληνικοῦ λαοῦ, ὅσον εἰς τὴν προκειμένην περίπτωσιν τῆς συμφορᾶς, ἡ ὁποία ἔπληξε τὴν γείτονα καὶ φίλην χώραν.

Η ΑΝΤΙΠΟΛΙΤΕΥΣΙΣ

Γράφει ἡ «Καθημερινή»:

«Θὰ ἦτο, ἀληθῶς, εὐλογία Θεοῦ διὰ τὸν τόπον ἡ ὕπαρξις μιᾶς ἰσχυρᾶς καὶ στερεᾶ συγκροτημένης καὶ πειθαρχημένης εἰς τὴν ἡγεσίαν της ἀντιπολιτεύσεως, ἡ ὁποία θ' ἀπετέλει τὸν ἄγρυπνον ἐλεγκτὴν τῆς κυβερνήσεως».

Αὐτὰ τὰ λόγια ἀπευθύνονται πρὸς τὴν Ἕνωσιν Κέντρου, ἀλλὰ καλὸν θὰ εἶναι νὰ μὴ τὰ λησμονήσῃ ἡ ἔγκυρος ἐφημερὶς καὶ νὰ τὰ ἀπευθύνῃ εἰς τὴν ΕΡΕ, διότι ἴσως χρειασθῇ, μετὰ τὴν 3ην Νοεμβρίου.

ΑΜΕΡΙΚΑΝΙΚΗ ΤΡΑΠΕΖΑ

Ἡ Φέρστ Νάσιονάλ Μπάνκ, περὶ τῆς ὁποίας λέγεται ὅτι θὰ ἱδρύσῃ ὑποκαταστήματά της ἐν Ἑλλάδι, προτίθεται νὰ εἰσαγάγῃ ἐν ὅλῳ 25 ἑκατομμύρια δολλάρια, ἤτοι 750 ἑκατομμύρια δραχμῶν. Ἀλλὰ χρῆμα, τῷ ὄντι, δὲν χρειαζόμεθα ἀφοῦ αἱ Ἑλληνικαὶ Τράπεζαι βρίθουν ἰδιωτικῶν καταθέσεων καὶ μᾶλλον περισσεύματα ἔχουν, εἰς τ