ΔΙΕΥΘΥΝΤΗΣ
ΧΡΙΣΤΟΣ ΡΙΖΟΠΟΥΛΟΣ
ΓΡΑΦΕΙΑ - ΤΥΠΟΓΡΑΦΕΙΑ
ΑΝΔΡ. ΜΙΧΑΛΑΚΟΠΟΥΛΟΥ 61α
ΤΗΛΕΦΩΝΑΙ:
Διεύθυνσις 32—02
Σύνταξις - Διαχείρισις 28—52

Η ΗΜΕΡΑ

ΠΡΩΪΝΗ ΑΝΕΞΑΡΤΗΤΟΣ ΕΦΗΜΕΡΙΣ ΠΑΤΡΩΝ

ΠΑΤΡΑΙ
ΕΤΟΣ 13ον — ΑΡΙΘ. ΦΥΛΛΟΥ 3856

ΣΑΒΒΑΤΟΝ
18
ΙΑΝΟΥΑΡΙΟΥ
1964

Τιμὴ φύλλου Δραχ. 1,50

ΕΙΣ ΤΗΝ ΔΙΑΣΚΕΨΙΝ ΤΟΥ ΛΟΝΔΙΝΟΥ

ΥΠΕΒΑΛΑΝ ΤΗΝ ΠΡΟΤΑΣΙΝ διχοτομήσεως οἱ Τοῦρκοι

Μετακινοῦν βιαίως εἰς Κύπρον τοὺς χωρικούς

ΠΑΡΑΤΗΡΗΤΗΣ ΤΟΥ ΟΗΕ ΕΙΣ ΤΗΝ ΛΕΥΚΩΣΙΑΝ

ΛΟΝΔΙΝΟΝ. Ὡς ἐγνώσθη ἐκ καλῶς πληροφορουμένης πηγῆς ἡ τουρκοκυπριακὴ ἀντιπροσωπεία εἰς τὴν Κυπριακὴν διάσκεψιν διετύπωσε προτάσεις ὑπὲρ τῆς ἐγκαθιδρύσεως ἑνὸς ὁμοσπονδιακοῦ κράτους, προτάσεις αἱ ὁποῖαι προβλέπουν ἐπίσης τὴν παροχὴν ἐγγυήσεων διὰ τὴν τουρκικὴν κοινότητα.

Κατὰ πληροφορίας τοῦ ἐν Λονδίνῳ ἀνταποκριτοῦ τοῦ γαλλικοῦ πρακτορείου εἰδήσεων αἱ ἐν λόγῳ προτάσεις συνεπάγονται μετακίνησιν τῶν τουρκικῶν πληθυσμῶν, καθὼς καὶ τὴν μέχρι νεωτέρας διαταγῆς παραμονὴν εἰς τὴν νῆσον τοῦ τουρκικοῦ στρατιωτικοῦ ἀποσπάσματος.

Ἐξ ἄλλου ὁ Βρετανὸς ὑπουργὸς διὰ τὴν Κοινοπολιτείαν κ. Σάντυς ἤρχισε χθὲς προσπάθειαν διὰ νὰ συμβιβάσῃ τοὺς ἡγέτας τῶν δύο κοινοτήτων τῆς Κύπρου, αἱ ὁποῖαι εὑρίσκονται εἰς ἄκραν ἀντίθεσιν μεταξύ των. Καὶ ἐνῷ ἡ τουρκοκυπριακὴ ἀντιπροσωπεία, ὡς ἐλέχθη, καταβάλλει προσπαθείας διὰ νὰ προωθήσῃ τὴν ἄποψιν τῆς μετακινήσεως τοῦ τουρκοκυπριακοῦ πληθυσμοῦ, εἰς τὰ ἀμιγῆ τουρκικὰ χωρία, ἔνοπλοι Τοῦρκοι τρομοκρατοῦν περιέχοντα τὰ διάφορα μικτὰ χωρία τῆς νήσου καὶ δι' ἀπειλῶν ἐπιδιώκουν νὰ ἐπηρεάσουν τοὺς φιλησύχους τουρκοκυπρίους χωρικοὺς ὅπως ἐγκαταλείψουν τὰς οἰκίας καὶ τὰς περιουσίας των καὶ νὰ μεταβληθοῦν εἰς πρόσφυγας ἐγκαθιστάμενοι εἰς τουρκικὰς περιοχάς.

Ἐν τούτοις ἡ ἐκστρατεία αὐτὴ ὄχι μόνον δὲν εὑρίσκει εὐρείαν ἀπήχησιν, ἀλλὰ ἀντιθέτως προκαλεῖ ἤδη πολλὰς δυσμενεῖς ἀντιδράσεις μεταξὺ τῶν τουρκοκυπρίων καὶ εἰς πλείστας περιπτώσεις ὁδηγεῖ εἰς πανηγυρικὴν διαδήλωσιν φιλικῶν αἰσθημάτων πρὸς τοὺς Ἕλληνας καὶ συνεργασίας μετ' αὐτῶν διὰ μίαν εἰρηνικὴν δημιουργικὴν συμβίωσιν, ὡς ἐγένετο ἐπὶ αἰῶνας.

ΛΕΥΚΩΣΙΑ. Ἀφίκετο χθὲς ἐκ Βηρυτοῦ ἐνταῦθα προκειμένου νὰ ἀναλάβῃ τὰ καθήκοντά του ὡς παρατηρητὴς τῶν Ἡνωμένων Ἐθνῶν ἐν Κύπρῳ ὁ Ἰνδὸς ἀντιστράτηγος Γκαγιανί.

Οὗτος ἐδήλωσε πρὸς τοὺς ἀντιπροσώπους τοῦ Τύπου, ὅτι θὰ συναντηθῇ ταχέως μὲ τὸν πρόεδρον Μακάριον καὶ τὸν ἀντιπρόεδρον κ. Κιουτσοῦκ, διευκρινήσας ὅτι τὸ ἔργον του εἰς τὴν Κύπρον συνίσταται εἰς τὰ καθήκοντα παρατηρητοῦ τοῦ ΟΗΕ καὶ εἰς τὴν ἐξεύρεσιν τοῦ καλυτέρου τρόπου ὑπαχθέσεως τῶν καθηκόντων του τούτων.

Ὁ κ. Γκαγιανὶ θὰ καταρτίσῃ ἔκθεσιν ἐπὶ τῆς ἐν Κύπρῳ καταστάσεως τὴν ὁποίαν θὰ ἀποστείλῃ εἰς τὸν γενικὸν γραμματέα τοῦ ΟΗΕ ἐντός, 10 ἢ 12 ἡμερῶν.

Ὁ στρατηγὸς Γκαγιανὶ προτίθεται νὰ παραμείνῃ εἰς Λευκωσίαν μέχρι τέλους Φεβρουαρίου.

ΛΟΝΔΙΝΟΝ. Ἀφίκετο χθὲς ἐνταῦθα ἀεροπορικῶς ἐκ Νέας Ὑόρκης ὁ ἀναπληρωτὴς γενικὸς γραμματεὺς τοῦ ΟΗΕ κ. Μπέννετ ἔκτακτος ἀπεσταλμένος τοῦ γενικοῦ γραμματέως τοῦ Ὀργανισμοῦ κ. Οὺ Θάντ, ὁ ὁποῖος ἤρχισεν ἀμέσως συνομιλίας ἐπὶ τοῦ Κυπριακοῦ μὲ τὸν Βρετανὸν ὑπουργὸν κ. Σάντυς.

Ὁ κ. Μπέννετ, συνηντήθη ἐπίσης μὲ τὸν Βρετανὸν ὑπουργὸν Ἐξωτερικῶν κ. Μπάτλερ καὶ μὲ τοὺς ἡγέτας τῶν κυπριακῶν ἀντιπροσωπειῶν. Θὰ ἔχῃ δὲ συνομιλίας μὲ τοὺς ὑπουργοὺς Ἐξωτερικῶν Ἑλλάδος καὶ Τουρκίας κ.κ. Ξανθόπουλον—Παλαμᾶν καὶ Ἐρκίν.

ΝΕΑ ΥΟΡΚΗ. Ἡ Κυπριακὴ Κυβέρνησις φέρεται προσανατολιζομένη, ἐν ὄψει τῶν ἀπαισιοδόξων εἰδήσεων ἐκ τῆς διασκέψεως τοῦ Λονδίνου, ὅπως ἐπαναφέρῃ τὸ Κυπριακὸν εἰς τὸν ΟΗΕ, μὲ πρῶτον βῆμα τὴν κατάθεσιν νέας προσφυγῆς εἰς τὸ Συμβούλιον.

Ὁ ἀρχηγὸς τῆς Κυπριακῆς ἀντιπροσωπείας κ. Ρωσίδης ἐδήλωσε, σχετικῶς, πρὸς τοὺς ἀντιπροσώπους τοῦ Τύπου, ὅτι ἂν ἡ διάσκεψις τοῦ Λονδίνου δὲν ἐπιλύσῃ, ἅπαξ διὰ παντός τὸ Κυπριακὸν πρόβλημα, θὰ συνέλθῃ πιθανώτατα ἐν νέῳ τὸ Συμβούλιον Ἀσφαλείας διὰ νὰ ἐπιληφθῇ τῆς ἐξετάσεως τῆς ἐν Κύπρῳ καταστάσεως.

Ἀναφερόμενος εἰς τὴν ἀποστολὴν παρατηρητοῦ τοῦ ΟΗΕ εἰς τὴν Κύπρον ὁ κ. Ρωσίδης εἶπεν ὅτι ἡ μετάβασίς του, πιθανὸν νὰ μὴ εἶναι ἐπαρκὴς πρὸς ἀποκατάστασιν τῆς εἰρήνης.

Ο ΜΑΚΑΡΙΟΣ ἐδήλωσεν ὅτι εἶναι πρόθυμος νὰ παραιτηθῇ

ΛΟΝΔΙΝΟΝ. Τηλεγράφημα ἐξ Ἀμστερνταμ ἀναφέρει ὅτι ὁ πρόεδρος τῆς Κυπριακῆς Δημοκρατίας ἀρχιεπίσκοπος Μακάριος φέρεται δηλώσας εἰς τὴν Ὁλλανδικὴν ἐφημερίδα «Ντέ Τέλεγκραφ» ὅτι θὰ ἦτο ἕτοιμος νὰ παραιτηθῇ ἂν νέοι ἡγέται ἠθύναντο νὰ ἀποκαταστήσουν τὴν εἰρήνην εἰς τὴν Κύπρον, ἐπανερχόμενος εἰς τὰ ἐκκλησιαστικά του καθήκοντα.

ΕΠΙΔΕΙΝΟΥΤΑΙ Η ΚΑΚΟΚΑΙΡΙΑ

ΧΙΟΝΙΑ ΕΚΑΛΥΨΑΝ ΧΘΕΣ ΤΗΝ ΑΘΗΝΑ

Διεκόπη ἡ συγκοινωνία μὲ τὰ προάστεια

ΠΡΟΒΛΕΠΕΤΑΙ ΠΤΩΣΙΣ ΤΗΣ ΘΕΡΜΟΚΡΑΣΙΑΣ

ΑΙΘΡΙΑ ΕΠΙΚΡΑΤΕΙ ΕΙΣ ΒΟΡΕΙΟΝ ΕΛΛΑΔΑ

ΑΘΗΝΑΙ. Ἀπὸ τῆς 8ης πρωϊνῆς χθὲς ἤρχισε νὰ πίπτῃ εἰς Ἀθήνας πυκνοτάτη χιών, ἐντὸς δὲ ὀλίγης ὥρας ἐκαλύφθησαν διὰ παχέος στρώματος οἱ πέριξ λόφοι, τὰ πάρκα καὶ οἱ κῆποι, ὡς καὶ αἱ ὁδοὶ καὶ αἱ πλατεῖαι τῆς πόλεως.

Τὸ φαινόμενον τῆς καλύψεως διὰ πυκνοῦ στρώματος χιόνος καὶ τοῦ κέντρου τῆς πόλεως εἶχε νὰ σημειωθῇ ἀπὸ πολλῶν ἐτῶν.

Ἡ κάλυψις τῶν ὁδῶν διὰ χιόνος προεκάλεσε δυσχέρειαν εἰς τὴν κυκλοφορίαν τῶν ὀχημάτων, τὰ ὁποῖα ἐκινοῦντο μὲ ἐξαιρετικῶς μειωμένην ταχύτητα εἰς τὸ κέντρον τῆς πόλεως.

Ἐκ τῆς Μετεωρολογικῆς Ὑπηρεσίας ἀνεκοινώθη ὅτι ἡ ἐνσκήψασα κακοκαιρία καὶ ἡ πτῶσις χιόνων εἰς εὐρείαν κλίμακα ὀφείλεται εἰς εἰσβολὴν ψυχρᾶς μάζης ἀπὸ βορρᾶ ἡ ὁποία ἔπληξε κυρίως τὴν ἀνατολικὴν Μεσόγειον, ἤτοι τὴν Ἑλλάδα καὶ τὴν Μικρὰν Ἀσίαν.

Κατὰ τὰς προβλέψεις τῆς Μετεωρολογικῆς Ὑπηρεσίας αἱ χιονοπτώσεις θὰ συνεχισθοῦν καὶ σήμερον κατὰ διαλείμματα ἡ δὲ θερμοκρασία θὰ σημειώσῃ καὶ νέαν πτῶσιν.

Εἰς ὁλόκληρον τὴν περιοχὴν ἀπὸ Φιλοθέης καὶ ἐκεῖθεν πρὸς Κηφισιάν, Ἐκάλην καὶ περαιτέρω πίπτει πυκνὴ χιών, ἀπὸ δὲ διασταυρώσεως ἐθνικῆς ὁδοῦ Λαμίας, μετὰ τῆς ὁδοῦ Τατοΐου ψυχρὸς βόρειος ἄνεμος ἔχει δημιουργήσει κατάστασιν μὴ ἐπιτρέπουσαν τὴν διέλευσιν αὐτοκινήτων. Ἡ διέλευσις αὐτοκινήτων εἰς τὰς ἄνω περιοχὰς ἀπηγορεύθη ἀπαντελῶς διὰ λόγους ἀσφαλείας.

Ἐξ ἄλλου ἐκ τῆς γενικῆς διευθύνσεως χωροφυλακῆς τοῦ ὑπουργείου Ἐσωτερικῶν ἀνεκοινώθη, ὅτι λόγῳ χιονοπτώσεων διεκόπησαν αἱ συγκοινωνίαι Λεβαδείας—Ἀραχώβης καὶ εἰς ἐπαρχιακὰς ὁδοὺς περιοχῆς Βαγίων, εἰς ὅλας δὲ τὰς λοιπὰς ὁδοὺς Βοιωτίας αἱ συγκοινωνίαι διεξάγονται μετὰ δυσκολίας. Ἐπίσης ἀπηγορεύθη ἡ συγκοινωνία εἰς τὰς ὁδοὺς Ἀμφίσης — Λαμίας καὶ Ἀμφίσης—Λιδωρικίου εἰς παντὸς εἴδους ὀχήματα μὴ φέροντα ἀντιολισθητικὰς ἁλύσεις.

Ὡσαύτως ἡ λεωφορειακὴ συγκοινωνία Γαλατᾶ — Ναυπλίου διεκόπη, τὸ δὲ τμῆμα τῆς ἐπαρχιακῆς ὁδοῦ Γαλατᾶ — Τροιζηνίας — Ναυπλίου ἀπὸ χωρίου Κάτω Φαναρίου μέχρι χωρίου Ἀγία Ἑλένη κατέστη ἀδιάβατον διὰ τροχοφόρα μὴ φέροντα ἀντιολισθητικὰς ἁλύσεις.

Ἐν ἀντιθέσει πρὸς τὴν σφοδρὰν κακοκαιρίαν εἰς περιοχῆς Ἀθηνῶν εἰς τὴν Βόρειον Ἑλλάδα ὁ καιρὸς δὲν παρουσιάζει ἰδιαιτέραν ἐπιδείνωσιν.

Οὕτω χθὲς εἰς Θεσσαλονίκην ὡς ἀναφέρει σχετικὸν τηλεγράφημα ἐπικρατεῖ αἴθρια, τὸ δὲ ψῦχος δὲν εἶναι δριμύ.

Ὁ κ. Ἀνδρέας Γ. Παπανδρέου ἔρχεται σήμερον εἰς Πάτρας

Τοῦ ἐπιφυλάσσεται θερμοτάτη ὑποδοχή

ΕΥΜΕΝΗΣ ΑΠΗΧΗΣΙΣ ΕΚ ΤΗΣ ΥΠΟΨΗΦΙΟΤΗΤΟΣ ΤΟΥ

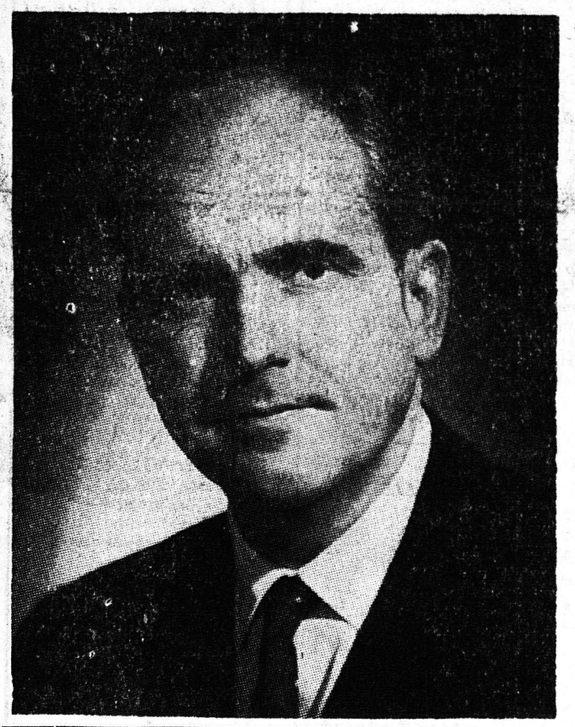

Ὁ καθηγητὴς κ. Ἀνδρέας Γ. Παπανδρέου, τέως γενικὸς διευθυντὴς τοῦ Κέντρου Ἐρευνῶν, παρὰ τῇ Ἀκαδημίᾳ Ἀθηνῶν, τέως εἰσηγητὴς τοῦ Ἀνωτάτου Γνωμοδοτικοῦ Συμβουλίου Οἰκονομικῆς Ἀναπτύξεως καὶ ὑποψήφιος βουλευτὴς Ἀχαΐας τῆς Ἑνώσεως Κέντρου, ἀφικνεῖται σήμερον εἰς τὴν πόλιν μας. Ὁ κ. Α. Παπανδρέου, τοῦ ὁποίου ἡ ὑποψηφιότης προεκάλεσε μεγάλον ἐνθουσιασμὸν εἰς τοὺς ψηφοφόρους τοῦ Νομοῦ μας, θὰ ἀναχωρήσῃ δι' αὐτοκινήτου ἐξ Ἀθηνῶν τὴν 1ην μεταμεσημβρινὴν ὥραν. Περὶ ὥραν δὲν θὰ ἀφιχθῇ εἰς Αἴγιον, ὅπου κατὰ τὰς πληροφορίας μας ἐκ μέρους τῶν ἐκεῖ φίλων του καὶ ὀπαδῶν τῆς Ἑνώσεως Κέντρου τοῦ ἐπιφυλάσσεται θριαμβευτικὴ ὑποδοχή. Ἀφοῦ παραμείνῃ εἰς τὸ Αἴγιον ἐπὶ ἡμίσειαν ὥραν περίπου θὰ ἀναχωρήσῃ ἐκεῖθεν διὰ τὰς Πάτρας, ὅπου θὰ ἀφιχθῇ περὶ ὥραν 7.30 μ. μ. καὶ θὰ κατευθυνθῇ εἰς τὸ Ἐκλογικόν του Κέντρον «Κορίνθου καὶ Γούναρη οἰκία κ. Πραποπούλου).

Γενικὴ εἶναι ἡ ἐντύπωσις ὅτι ἡ ἄφιξις εἰς τὴν πόλιν μας τοῦ διαπρεποῦς οἰκονομολόγου κ. Ἀνδρέου Γ. Παπανδρέου θὰ ἀποτελέσῃ βαρυσήμαντον πολιτικὸν γεγονός. Τὸ ὅτι ὁ διεθνοῦς προβολῆς ἐπιστήμων, ἐπροτίμησε νὰ πολιτευθῇ εἰς τὸν νομόν μας, ἐρμηνεύεται ὡς ἀπόφασις τοῦ ἀρχηγοῦ τῆς Ἑνώσεως Κέντρου, ὅπως χρησιμοποιηθοῦν νέα στελέχη ὑψηλῆς ποιότητος πρὸς ἐξυγίανσιν τοῦ πολιτικοῦ μας βίου καὶ ἐπιστημονικὴν ἀντιμετώπισιν τῶν λαϊκῶν προβλημάτων, ἰδίᾳ δὲ τῆς ἑλληνικῆς ἐπαρχίας καὶ τῶν ἀγροτικῶν μαζῶν

Ὁ καθηγητὴς κ. Κ. Μουτούσης ἀφίχθη χθὲς εἰς τὴν πόλιν μας διὰ τὸν προεκλογικὸν ἀγῶνα

Ὁ καθηγητὴς κ. Κων. Μουτούσης, τέως πρύτανις τοῦ Πανεπιστημίου Ἀθηνῶν, ὁ ὁποῖος μετέχει εἰς τὸν συνδυασμὸν τῆς Ἑνώσεως Κέντρου τοῦ νομοῦ Ἀχαΐας ἀφίκετο χθὲς εἰς τὴν πόλιν μας, ὅπου θὰ παραμείνῃ κατὰ τὴν προεκλογικὴν περίοδον ἐγκαταστήσας προσωρινῶς τὸ γραφεῖον του ἐπὶ τῆς ὁδοῦ Κανακάρη 87 (τηλ. 31-55) ὅπου καὶ θὰ δέχεται. Κατὰ τὴν διαδρομήν ὁ κ. Μουτούσης ἐπεσκέφθη τὸ Αἴγιον καὶ διαφόρους κοινότητας, ἐπικοινωνήσας μὲ τοὺς κατοίκους.

Εἰς συνομιλίαν του μὲ ἀντιπροσώπους τοῦ Τύπου ὁ καθηγητὴς Μουτούσης ὑπογράμμισεν ὅτι ἀνεμίχθη εἰς τὴν πολιτικὴν ἀνταποκρινόμενος εἰς τὸ «προσκλητήριον» — ὡς εἶπε— τοῦ ἀρχηγοῦ τῆς Ἑνώσεως Κέντρου κ. Γεωργίου Παπανδρέου, διὰ νὰ προσφέρῃ τὰς ὑπηρεσίας του εἰς τὴν προσπάθειαν ἀναδημιουργίας τοῦ τόπου ποὺ ἐγγυᾶται ὁ ἐμπνευσμένος ἡγέτης τοῦ δημοκρατικοῦ κόσμου».

«Καὶ πολλὰ πρέπει καὶ μποροῦν νὰ γίνουν — προσέθεσεν ὁ κ. Μουτούσης— ἰδίως δὲ εἰς τοὺς τομεῖς τῆς παιδείας καὶ τῆς ὑγείας τοῦ λαοῦ, εἰς τοὺς ὁποίους δυστυχῶς ὑστερούμεν, ὅπως ἐπίσης καὶ εἰς τὸ θέμα τῆς προστασίας τῆς παιδικῆς ἡλικίας καὶ τῶν ἐργαζομένων νέων».

Ὁ κ. Μουτούσης εἶπεν ἐπίσης ὅτι δὲν ἠθέλησε νὰ ἐκθέσῃ ὑποψηφιότητα εἰς Ἀθήνας, ἀλλ' ἐπροτίμησε νὰ περιληφθῇ εἰς τὸν συνδυασμὸν Ἀχαΐας, διότι παραμένει πάντοτε ἀμείωτον τὸ ἐνδιαφέρον του διὰ τὴν πόλιν τῶν Πατρῶν καὶ τὰ θέματα της καὶ ἐπειδὴ ἐπιθυμεῖ νὰ ἐργασθῇ διὰ τὰ ζητήματα τῆς μεγάλης μάζης τοῦ ἀγροτικοῦ κόσμου, ὁ ὁποῖος δικαιοῦται μεγαλυτέρας στοργῆς ἐκ μέρους τῆς πολιτείας καὶ εἶναι ἄξιος καλυτέρας τύχης.

Ὁ κ. Μουτούσης τὴν ἐρχομένην ἑβδομάδα θὰ ἐπισκεφθῇ κοινότητας τοῦ νομοῦ μας, διὰ νὰ ἐπικοινωνήσῃ μὲ τὴν ἀγροτικὴν τάξιν.

Ὁ κ. ΕΦΡΑΙΜΙΔΗΣ ΘΑ ΟΜΙΛΗΣΗ ΑΥΡΙΟΝ ΕΙΣ ΤΟ ΑΓΡΙΝΙΟΝ

ΑΘΗΝΑΙ. Ἐκ τῆς ΕΔΑ ἀνεκοινώθη ὅτι ὁ ἐκ τῶν ἡγετικῶν στελεχῶν αὐτῆς κ. Β. Εὐφραιμίδης θὰ ὁμιλήσῃ αὔριον Κυριακὴν εἰς πολιτικὴν συγκέντρωσιν εἰς τὸ Ἀγρίνιον.

ΠΡΟΓΡΑΜΜΑ ΑΠΟΤΕΛΕΣΜΑΤΙΚΗΣ ΠΡΟΣΤΑΣΙΑΣ ΤΩΝ ΚΑΠΝΟΠΑΡΑΓΩΓΩΝ ΘΑ ΕΦΑΡΜΟΣΗ Η ΕΝΩΣΙΣ ΚΕΝΤΡΟΥ

ΑΘΗΝΑΙ. Ἐξ ἀφορμῆς ἐπισκέψεως ἐκπροσώπων τῶν συνεταιρισμῶν τῶν καπνοπαραγωγικῶν περιοχῶν τῆς χώρας εἰς τὸν κ. Παπανδρέου, πρὸς τὸν ὁποῖον ἐπέδωκαν ψήφισμα πρὸς λῆψιν τῶν ἐνδεδειγμένων μέτρων διὰ τὴν προστασίαν τῆς ἐφετεινῆς ηὐξημένης παραγωγῆς καπνῶν, ὁ ἀρχηγὸς τῆς Ἑνώσεως Κέντρου, ἀφοῦ ἀνεφέρθη εἰς τὸ ὅλον ἀγροτικὸν πρόγραμμα τοῦ κόμματος του καὶ εἰς τὰ ληφθέντα ὑπὸ τῆς κυβερνήσεως του μέτρα ὑπὲρ τῶν ἀγροτῶν, προέβη εἰς ἀνακοίνωσιν τῶν μέτρων διὰ τὴν προστασίαν τῶν τιμῶν τὰ ὁποῖα ἀποτελοῦν τὴν πολιτικὴν τῆς Ε. Κ. Οὕτω:

1. Ἡ Ἕνωσις Κέντρου θὰ παρέμβῃ ρυθμιστικῶς πρὸς προστασίαν τῶν παραγωγικῶν τιμῶν, καθορίζουσα χρόνον λήψεως τῶν ἀγορῶν διὰ τὴν μείζονα προστασίαν τῶν καπνοπαραγωγῶν.

2. Ἡ Ε. Κ. θὰ ἐπιδοτήσῃ τὰ κλασικὰ καπνὰ τῶν ὀρεινῶν περιοχῶν τῆς ἀνατολικῆς Μακεδονίας καὶ Θράκης.

3. Ἡ Ἕνωσις Κέντρου θὰ ζητήσῃ ὅπως ὁ ἐθνικὸς ὀργανισμὸς καπνοῦ καὶ αἱ ἁρμόδιαι ὑπηρεσίαι τῶν ὑπουργείων καὶ τῆς ΑΤΕ προετοιμάσουν ἀπὸ τοῦδε τὸν μηχανισμὸν διὰ τὴν ἄσκησιν τῆς ρυθμιστικῆς παρεμβάσεως.

4. Ἡ Ε. Κ. ἐν ἀντιθέσει μὲ τὴν πολιτικὴν τῆς ΕΡΕ, ἡ ὁποία καθήλωσε τὰς ἑλληνικὰς ἐξαγωγὰς εἰς ἀπαραδέκτως χαμηλὰ ἐπίπεδα θὰ ἀσκήσῃ ἐνεργὸν ἐξωτερικὴν ἐμπορικὴν πολιτικὴν εἰς τρόπον ὥστε νὰ ἐξασφαλισθοῦν ἀγοραὶ εἰς τὰ ἑλληνικὰ προϊόντα.

5. Ἰδιαιτέρως θὰ ἐπιδιώξωμεν τὴν αὔξησιν τῶν ἐξαγωγῶν καπνῶν πρὸς τὰς χώρας τῆς δυτικῆς Εὐρώπης. Ἐνῶ αἱ ἐξ αὐτῶν εἰσαγωγαὶ πρὸς τὴν Ἑλλάδα αὐξάνονται σταθερῶς, αἱ ἐξαγωγαὶ ἑλληνικῶν προϊόντων εὑρίσκονται εἰς ἀπαράδεκτον στασιμότητα.

Εἰδικώτερον ἡ Ἕνωσις Κέντρου θὰ ἐπιδιώξῃ τὴν μείωσιν τῶν εἰσαγωγικῶν δασμῶν τῶν ἑλληνικῶν καπνῶν εἰς τὰς χώρας τῆς Κοινῆς Ἀγορᾶς, συμφώνως πρὸς σχετικὴν διάταξιν τῆς συνθήκης τῶν Ἀθηνῶν, καθὼς καὶ τὴν ὑπ' αὐτῶν ἀγορὰν τῶν ὑπὸ τῆς συνθήκης προβλεπομένων ηὐξημένων ποσοτήτων ἑλληνικῶν καπνῶν.

ΕΛΛΗΝΙΚΟΝ ΦΟΡΤΗΓΟΝ ΑΤΜΟΠΛΟΙΟΝ ΠΡΟΣΗΡΑΞΕΝ ΑΝΟΙΚΤΑ ΤΩΝ ΜΟΥΔΑΝΙΩΝ

ΚΩΝ) ΠΟΛΙΣ. Τὸ ἑλληνικὸν φορτηγὸν «Ναύπλιον» 1.469 τόννων προσήραξε εἰς τὰ ἀνοικτὰ τῶν Μουδανιῶν εἰς τὴν θάλασσαν τοῦ Μαρμαρᾶ εἰς σημεῖον ἀπέχον 45 περίπου μίλια ἀπὸ τὴν Κων)πολιν.

Ὁ κ. ΧΡ. ΜΙΧΑΛΟΣ ἔρχεται σήμερον εἰς τὰς Πάτρας

ΑΡΧΙΖΕΙ ΑΠΟ ΑΥΡΙΟΝ ΤΑΣ ΠΕΡΙΟΔΕΙΑΣ ΤΟΥ

Ὁ ὑποψήφιος τοῦ συνδυασμοῦ ΕΡΕ—Προοδευτικῶν κ. Χρῖστος Μίχαλος ἀναμένεται, σήμερον τὴν ἑσπέραν εἰς τὴν πόλιν μας, προερχόμενος ἐξ Ἀθηνῶν. Ὑπολογίζεται ὅτι περὶ τὴν ὅην ἀπογευματινὴν ὁ κ.

Μίχαλος θὰ φθάσῃ εἰς τὸ Αἴγιον, ὅπου τὸν ἀναμένει θερμοτάτη ὑποδοχὴ ἐκ μέρους τῶν ἐκεῖ φίλων του. Εἰς Πάτρας θὰ φθάσῃ περὶ τὴν 7ην ἑσπερινήν, συνοδευόμενος ὑπὸ συμπολιτῶν ἐγκατεστημένων ἐν Ἀθήναις. Ὁ κ. Μίχαλος θὰ κατευθυνθῇ εἰς τὸ ἐνταῦθα καὶ εἰς τὴν πλατεῖαν Γεωργίου Πολιτικὸν Γραφεῖον του, ὅπου καὶ θὰ δεχθῇ. Ἀπὸ αὔριον ὁ κ. Μίχαλος θὰ ἀρχίσῃ τὴν προεκλογικὴν περιοδείαν του εἰς τὰς κοινότητας τοῦ νομοῦ μας.

Μετὰ τὴν προειδοποίησιν κ. Παπανδρέου ἡ κυβέρνησις ἀνεθεώρησεν ἀποφάσεις

Ὁ κ. πρωθυπουργὸς ἀπήντησεν εἰς ἐρωτήματα δι' ἐπιστολῆς

ΑΠΟΛΥΕΤΑΙ Ο ΕΠΙΘΕΩΡΗΤΗΣ ΤΩΝ ΤΕΑ ΤΑΞΙΑΡΧΟΣ ΔΟΥΡΟΣ

ΑΘΗΝΑΙ. Διὰ προσωπικῆς ἐπιστολῆς, πρὸς τὸν κ. Παπανδρέου ἔδωσε χθὲς ὁ πρωθυπουργὸς κ. Παρασκευόπουλος ἀπάντησιν εἰς τὰ ἐρωτήματα, τὰ ὁποῖα τοῦ ἔθεσεν διὰ τῶν προχθεσινῶν αὐστηρῶν δηλώσεών του ὁ ἀρχηγὸς τῆς Ἑνώσεως Κέντρου.

Εἰς σχετικὴν ἀνακοίνωσιν πρὸς τοὺς ἀντιπροσώπους τοῦ Τύπου ὁ κ. Παρασκευόπουλος ἐδήλωσε τὰ ἑξῆς:

«Ὡς πρόεδρος τῆς ὑπηρεσιακῆς κυβερνήσεως δὲν ἔχω τὸ δικαίωμα νὰ προέλθω εἰς δημοσίαν συζήτησιν καὶ διάλογον μὲ τοὺς κ.κ. ἀρχηγοὺς τῶν κομμάτων. Διότι ἡ ἀποστολὴ τῆς ὑπηρεσιακῆς κυβερνήσεως εἶναι νὰ ὁδηγήσῃ τὴν χώραν ἠρέμως εἰς ἀρρόους κατὰ πάντα ἐκλογάς.

Οὕτω ἀντιλαμβανόμενος τὴν ἀποστολὴν τῆς ὑπηρεσιακῆς κυβερνήσεως ἀπηύθυνα εἰς τὸν ἀρχηγὸν τῆς Ἑνώσεως Κέντρου ἐπιστολὴν σήμερον (χθὲς) εἰς τὴν ὁποίαν ἔδωσα τὴν ἀπάντησιν ἐπὶ τῶν ἐρωτημάτων, τὰ ὁποῖα εἶχε τὴν τιμὴν νὰ μοῦ ἀπευθύνῃ».

Ἐπὶ τοῦ περιεχομένου τῆς ἐπιστολῆς, οὔτε ὁ κ. πρωθυπουργός, οὔτε ὁ κ. Παπανδρέου ἠθέλησαν νὰ προβοῦν εἰς οἱανδήποτε ἀνακοίνωσιν. Δοθέντος ὅμως ὅτι τὰ ἐρωτήματα, τὰ ὁποῖα εἶχεν ἀπευθύνει ὁ κ. Παπανδρέου πρὸς τὸν κ. Παρασκευόπουλον ἀνεφέροντο εἰς τὴν ἀπόλυσιν τοῦ διοικητοῦ τῆς ΑΤΕ εἰς τὴν θέσιν ἐκτὸς ὑπηρεσίας τοῦ διευθυντοῦ τοῦ ΕΙΡ, εἰς τὴν κομματικὴν περιοδείαν τοῦ διοικητοῦ τῶν ΤΕΑ καὶ εἰς τὸ θέμα ποῦ θὰ συγκεντρωθοῦν οἱ ἀξιωματικοὶ τῶν ΤΕΑ εἶναι προφανὲς ὅτι ἡ ἐπιστολὴ τοῦ κ. πρωθυπουργοῦ ἀνεφέρετο εἰς τὰ θέματα ταῦτα. Ἠμπορεῖ ἐπίσης νὰ θεωρηθῇ βέβαιον ὅτι ὁ κ. πρωθυπουργὸς θὰ παρέχῃ διὰ τῆς ἐπιστολῆς του ἐξηγήσεις εἰς τὸν κ. Παπανδρέου καὶ ἐπὶ τῆς γραμμῆς ποὺ ἀκολουθεῖ ἡ κυβέρνησις διὰ νὰ φέρῃ εἰς πέρας τὴν ἐντολήν ὅπως ἐνεργήσῃ τιμίας ἐκλογάς.

Ὡς πρὸς τὰ ἐρωτήματα τοῦ ἀρχηγοῦ τῆς Ἑνώσεως Κέντρου ἡ κυβέρνησις διὰ δημοσιευθείσης ἀνακοινώσεως τοῦ πρωθυπουργοῦ ἐπὶ τῶν ἀποφάσεων αἱ ὁποῖαι ἐλήφθησαν, ἔδωσε ἀπάντησιν ἱκανοποιητικὴν εἰς μερικὰ ἐξ αὐτῶν.

Οὕτω ὁ ταξίαρχος Δοῦρος ἀνεκλήθη εἰς Ἀθήνας καὶ ἀπολύεται ἀπὸ 1ης Φεβρουαρίου.

Ἡ προσωρινὴ ἀναπλήρωσις τοῦ διευθυντοῦ τοῦ ΕΙΡ δὲν θὰ γίνῃ ἀπὸ τὸν ὑφυπουργὸν Τύπου κ. Νιάνιαν ἀλλὰ ἀπὸ ἄλλο πρόσωπον.

ΑΘΗΝΑΙ. Αἱ δύο ἐγκύκλιοι τοῦ ὑπουργοῦ Δικαιοσύνης κ. Σόντη πρὸς τοὺς εἰσαγγελεῖς Πρωτοδικῶν καὶ Ἐφετῶν ὅπως ἐπιλαμβάνωνται τῆς ἐξετάσεως παντὸς ἀδικήματος περὶ τὰς ἐκλογὰς καὶ δι' ἐπιτοπίου ἐρεύνης, προεκάλεσε τὴν ἀντίδρασιν τοῦ ἀρχηγοῦ τῆς ΕΡΕ κ. Κανελλοπούλου, ὅστις δι' ἐπιστολῆς του πρὸς τὸν ὑπουργὸν Δικαιοσύνης ἐζήτησε τὴν ἀνάκλησίν των.

Ὁ κ. Κανελλόπουλος εἰς τὴν ἐπιστολήν του ἐκφράζει τὴν γνώμην ὅτι «αἱ πρὸς τοὺς εἰσαγγελεῖς δύο ἐγκύκλιοι τοῦ ὑπουργείου Δικαιοσύνης, διὰ τῶν ὁποίων παρέχεται εἰς αὐτοὺς ἡ γενικὴ ἄδεια ὅπως κατὰ τὴν διάρκειαν τῆς προεκλογικῆς περιόδου ἐξέρχωνται τῆς ἕδρας των πρὸς διαπίστωσιν τυχὸν διαπραχθέντος ἀδικήματος περὶ τὰς ἐκλογὰς εἶναι δυνατὸν νὰ δώσῃ ἀφορμὴν εἰς τὴν ἐρμηνεύειν ὅτι οἱ εἰσαγγελεῖς δύνανται καὶ ἄνευ λόγου συναφοῦς πρὸς τὴν κατὰ νόμον ἀρμοδιότητά των νὰ ἐξέρχωνται τῆς ἕδρας των καὶ νὰ παρέχουν οὕτω τὴν ἐντύπωσιν ὅτι α