Τοπικαὶ Εἰδήσεις

Η ΠΡΟΕΚΛΟΓΙΚΗ ΚΙΝΗΣΙΣ ΥΠΟΨΗΦΙΩΝ ΒΟΥΛΕΥΤΩΝ ΕΙΣ ΤΟΝ ΝΟΜΟΝ ΑΧΑΪΑΣ

Διὰ τὴν προεκλογικὴν κίνησιν τῶν ὑποψηφίων βουλευτῶν τῆς Ε. Κ. ἐξεδόθησαν αἱ ἀκόλουθοι ἀνακοινώσεις:

Ὁ κ. Φωκ. Ζαΐμης

Ὁ κ. Ζαΐμης σήμερον τὴν πρωΐαν θὰ ἐπισκεφθῆ τὰ χωρία Κάτω Ἀλισσόν, Ἄνω Ἀλισσόν, Λουσικά, Κρᾶλι, Ἄνω Σουδενέϊκα. Τὰς ἀπογευματινὰς ὥρας τὰ χωρία Μαζαράκι, Κώμη, Μιτόπολιν, Χαϊκάλι. Αὔριον ριστέρα, Τσουκαλέϊκα. Αὔριον τὴν πρωΐαν θὰ εὑρίσκεται εἰς τὸ ἐν Πάτραις πολιτικόν του γραφεῖον τὰς δὲ ἀπογευματινὰς ὥρας θὰ ἐπισκεφθῆ τὰ χωρία Σαραβάλι, Κρήνη, Ὀδρυά, Μιντιλόγλι καὶ Ροΐτικα.

Ὁ κ. Κων. Μουτούσης

Ὁ καθηγητὴς καὶ πρύτανις κ. Κωνσταντῖνος Ι. Μουτούσης συνεχίζων τὴν περιοδείαν του ἐπισκέφθη διάφορα χωρία τῆς ἐπαρχίας Καλαβρύτων καὶ ὡμίλησεν εἰς πολυπληθεῖς συγκεντρώσεις. Κατὰ τὴν περιοδείαν του ὁ καθηγητὴς κ. Μουτούσης ἐδήλωσεν ὅτι προκαλεῖ κατάπληξιν ἡ ἐγκατάλειψις τῆς ὑπαίθρου. Ἡ κατάστασις εἰς ἣν εὑρίσκεται ἡ ὁδὸς ἡ ἄγουσα ἀπὸ Πατρῶν εἰς Καλάβρυτα καὶ ἐκεῖθεν μέχρι Δάφνης κατοπτρίζει τὴν ἀσυγχώρητον ἀκηδείαν. Ὁ κ. Μουτούσης εἶχεν ὡσαύτως τὴν εὐκαιρίαν νὰ διαπιστώσῃ τὴν ἔλλειψι πάσης ὠργανωμένης ὑγειονομικῆς ὑπηρεσίας. Κατὰ τὴν περιοδείαν του ὁ κ. καθηγητὴς ἐκλήθη νὰ ἐπισκεφθῆ ἐπίτοκον ἥτις ὑπὸ συνθήκας ἐντελῶς πρωτογόνους ἐσπάραζε συνεπείᾳ λίαν ἀνωμάλου τοκετοῦ.

Ὁ κ. Γ. Παπαγιαβῆς

Ὁ κ. Γεώργιος Παπαγιαβῆς ἀνεχώρησε χθὲς τὴν μεσημβρίαν διὰ περιοδείαν εἰς τὴν ἐπαρχίαν Καλαβρύτων. Τὰς προμεσημβρινὰς ὥρας τῆς χθὲς, ἐδέχθη εἰς τὸ γραφεῖον του πλῆθος φίλων του. Σήμερον θὰ ὁμιλήσῃ εἰς μεγάλην συγκέντρωσιν τῶν κατοίκων Δάφνης Καλαβρύτων καὶ ἀκολούθως θὰ ἐπισκεφθῆ τὰς περιξ αὐτῆς κοινότητας. Ὁ κ. Παπαγιαβῆς θὰ ἐπιστρέψῃ ἐκ τῆς περιοδείας του ταύτης τὴν πρωΐαν τῆς Τρίτης.

Ὁ κ. Τάκης Κατσικόπουλος

Ὁ κ. Κατσικόπουλος εὑρισκόμενος ἐπὶ τριήμερον εἰς Αἰγιάλειαν ἐγένετο ἀντικείμενον θερμῶν ἐκδηλώσεων ἐκ μέρους τοῦ ἀγροτικοῦ στοιχείου τῆς περιοχῆς, ἐπισκεφθεὶς ἅπαντα τὰ χωρία τῆς ἀνατολικῆς καὶ δυτικῆς Αἰγιαλείας. Σήμερον ἀνεχώρησεν εἰς Καλάβρυτα ὅπου καὶ θὰ εὑρίσκεται ἐπὶ τετραήμερον.

Ὁ κ. Διον. Ἀργυρόπουλος

Ὁ κ. Διον. Ἀργυρόπουλος ἐπεσκέφθη χθὲς τὰ χωρία Δημητρόπουλο, Ροδοδάφνη, Λόγγον καὶ Ἄχολην ὅπου ὡμίλησε πρὸς συγκεντρώσεις τῶν κατοίκων ἀναλύσας τὸ πρόγραμμα τῆς Ε. Κ.

Ὁ κ. Ἀθ. Γιαννόπουλος

Ὁ κ. Ἀθανάσιος Γιαννόπουλος χθὲς μέχρι τῆς μεσημβρίας ἐδέχετο εἰς τὸ πολιτικόν του Γραφεῖον. Μετὰ μεσημβρίαν ἐπεσκέφθη διάφορα χωρία τῆς Αἰγιαλείας. Σήμερον θὰ περιοδεύσῃ εἰς διάφορα χωρία τῶν Καλαβρύτων.

Οἱ ὑποψήφιοι τῆς ΕΡΕ

Διὰ τὴν προεκλογικὴν κίνησιν τῶν ὑποψηφίων τῆς ΕΡΕ ἐξεδόθησαν αἱ ἀκόλουθοι ἀνακοινώσεις:

Ὁ κ. Ἀχ. Γεροκωστόπουλος

Ὁ κ. Ἀχιλ. Γεροκωστόπουλος μετέβη χθὲς καὶ ὡμίλησεν εἰς Διακοπτὸ ὅπου τοῦ ἐπεφυλάχθη θερμὴ ὑποδοχή. Ὁ κ. Γεροκωστόπουλος ὡμίλησεν ἐπίσης εἰς τὰ χωρία Ζαχλωρήτικα, Δηγγελιώτικα, Βαλημίτικα καὶ Τέμενη.

Τὰς ἑσπερινὰς ὥρας ὁ κ. Γεροκωστόπουλος ἐπέστρεψεν εἰς Πάτρας. Σήμερον τὴν πρωΐαν θὰ ὁμιλήσῃ εἰς συγκέντρωσιν στελεχῶν, τὰς δὲ ἀπογευματινὰς ὥρας ὁμοῦ μετὰ τῶν λοιπῶν ὑποψηφίων τῆς ΕΡΕ θὰ μεταβῆ εἰς Λάπα πρὸς προϋπάντησιν τοῦ ἀρχηγοῦ τῆς Ε. Ρ. Ε. κ. Κανελλοπούλου.

Ὁ κ. Χρῖστος Μίχαλος

Ὁ κ. Χρ. Μίχαλος ἐπεσκέφθη χθὲς τὰ χωρία Καρνεσέϊκα, Λογοθέτη, Δραγόνο, Ἄνω Ἀχαΐαν, Ἀγιοβλασίτικα καὶ Πουρνάρι ὅπου ἐτυγχανε ἰδιαίτερος θερμῆς ὑποδοχῆς. Σήμερον τὴν πρωΐαν θὰ ἐπισκεφθῆ καὶ θὰ ὁμιλήσῃ εἰς Ρ'ον, Καστρίτσι καὶ Μποζαΐτικα καὶ τὸ ἀπόγευμα θὰ μεταβῆ εἰς Λάπα πρὸς ὑποδοχὴν τοῦ ἀρχηγοῦ τῆς ΕΡΕ κ. Κανελλοπούλου. Αὔριον τὸ πρωΐ θὰ δεχθῆ εἰς τὸ ἐν Πάτραις γραφεῖον του, τὰς δὲ ἀπογευματινὰς ὥρας θὰ ἀναχωρήσῃ διὰ περιοδείαν εἰς τὴν ἐπαρχίαν Καλαβρύτων.

Ὁ κ. Ἀπ. Καρασπήλιος

Ὁ κ. Ἀπόστολος Καρασπήλιος καθ' ὅλην τὴν ἑβδομάδα ἐδέχετο εἰς τὸ γραφεῖον του, τὰς πρωϊνὰς ὥρας καὶ τὰ ἀπογεύματα περιώδευε τὰς κοινότητας τῆς ἐπαρχίας Αἰγιαλείας. Χθὲς ἐδέχθη ἐπιτροπὴν χαλαζοπλήκτων σταφιδοπαραγωγῶν Ἀραχωβιτίκων οἵτινες τοῦ ἀνέφερον ὅτι δὲν ἔτυχον τῆς δεούσης προστασίας ὑπὸ τοῦ Κράτους καὶ ζητοῦν τὴν συνδρομήν του. Ὁ κ. Καρασπήλιος σήμερον θὰ περιοδεύσῃ τὰς κοινότητας, Νιφορέϊκα, Λακκόπετρα, Βίδοβα, Λιμνοχώριον καὶ Ἀπιδεῶνα ὅπου καὶ θὰ συναντηθῆ μετὰ τοῦ ἀρχηγοῦ τῆς ΕΡΕ κ. Κανελλοπούλου καὶ θὰ κατευθυνθῆ εἰς Πάτρας. Αὔριον ὁ κ. Καρασπήλιος τὰς πρωϊνὰς ὥρας θὰ δέχεται εἰς τὸ πολιτικόν του γραφεῖον καὶ τὸ ἀπόγευμα θὰ ἐπισκεφθῆ τὰς κοινότητας "Αγιος Βασίλειος, Βερνικάϊκα

Ὁ κ. Βασ. Πιλάλης

Ὁ κ. Βασ. Πιλάλης ἐδέχθη καθ' ὅλην τὴν πρωΐαν εἰς τὸ ἐπὶ τῆς ὁδοῦ Βότση 28 πολιτικόν του γραφεῖον τὰς ἀπογευματινὰς ὥρας ἐπεσκέφθη τὰς κοινότητας Ἄελλας καὶ Φωσταίνης οἱ κάτοικοι τῶν ὁποίων τοῦ ἐπεφύλαξαν θερμὴ ὑποδοχήν.

Ἡ κίνησις τῆς Ε.Δ.Α.

Οἱ ὑποψήφιοι τῆς ΕΔΑ συνεχίζουν τὰς ἐπισκέψεις των εἰς τὰς συνοικίας τῶν Πατρῶν καὶ τὴν ὕπαιθρον τοῦ νομοῦ Οἱ κ. κ. Β. Λυκιαρδόπουλος, Ἠλίας Παπαστεργιόπουλος, Ἀνδρ. Μαλλιώρης, Κ. Κανδρῆς καὶ ἡ κυρία Νίκη Σκαλτσᾶ ὡμίλησαν εἰς συγκέντρωσιν εἰς τὰ Ταμπάκανα.

Ὁ κ. Σπ. Νίκας συνέχισε τὰς περιοδείας του εἰς τὴν ὕπαιθρον τῆς ἐπαρχίας Καλαβρύτων καὶ ὡμίλησεν ἐνώπιον συγκεντρώσεως εἰς τὴν Ἄνω Γουμένιτσαν.

ΠΑΜΜΕΣΗΝΙΑΚΟΣ ΣΥΝΔΕΣΜΟΣ

ΓΝΩΣΤΟΠΟΙΗΣΙΣ

Σήμερον ἐν τῷ Μητροπολιτικῷ Ναῷ τῆς Εὐαγγελιστρίας ὁ ἐν Πάτραις Παμμεσηνιακὸς Σύνδεσμος ἐπὶ τῇ ἑορτῇ τῆς Ὑπαπαντῆς τελεῖ λειτουργίαν μετ' ἀρτοκλασίας. Ὥρα ἐνάρξεως 8.45.

(Ἐκ τοῦ διοικ. συμβουλίου)

ΕΛΛΗΝΙΚΟΣ ΕΡΥΘΡΟΣ ΣΤΑΥΡΟΣ

ΤΜΗΜΑ ΠΑΤΡΩΝ

Ἀπὸ χθὲς 1ῃ Φεβρουαρίου ἤρχισαν τὰ μαθήματα τῆς νέας σειρᾶς ἐθελοντῶν Ἀδελφῶν. Παρακαλοῦνται ὅσοι ὑπέβαλον αἰτήσεις νὰ προσέλθουν τὴν 7ην μ. μ.

Ἐγγραφαὶ θὰ ἐξακολουθήσουν μέχρι τῆς 5ης Φεβρουαρίου.

ΧΡΙΣΤΙΑΝΙΚΗ ΕΣΤΙΑ

ΟΜΙΛΙΑ ΥΠΟ ΤΟΥ κ. Π. ΠΑΝΑΓΙΩΤΟΠΟΥΛΟΥ

Σήμερον Κυριακὴν 2 Φεβρουαρίου 1964 καὶ ὥραν 7.30 ἀκριβῶς εἰς τὴν αἴθουσαν τῆς Χριστιανικῆς Ἑστίας (Κανάρη 58) θὰ δοθῆ ὁμιλία ὑπὸ τοῦ κ. Π. Παναγιωτοπούλου, θεολόγου καθηγητοῦ μὲ θέμα: «Ἡ εὐσέβεια ὡς παράγων εὐτυχίας τοῦ ἀνθρώπου». Εἴσοδος ἐλευθέρα.

Το Διοικητικὸν Συμβούλιον

ΣΥΛΛΟΓΟΣ ΚΑΤΑΣΤΗΜΑΤΑΡΧΩΝ ΠΟΔΗΛΑΤΩΝ "Η ΕΝΩΣΙΣ,,

ΠΡΟΣΚΛΗΣΙΣ

Καλοῦμεν ἅπαντα τὰ μέλη τοῦ συλλόγου καὶ μὴ καθὼς καὶ πάντα ἰδιώτην κάτοχον ποδηλάτου ἢ μοτοποδηλάτου ὅπως τὴν προσεχῆ Δευτέραν 3ην Φεβρουαρίου καὶ ὥραν 8ην ἑσπερινὴν προσέλθουν ἄνευ ποδηλάτου ἢ μοτοποδηλάτου εἰς τὰ γραφεῖα τῆς Ὁμοσπονδίας Ἐπαγγελματιῶν καὶ Βιοτεχνῶν (ὁδὸς Μαιζῶνος ἀριθ 95) εἰς κοινὴν σύσκεψιν πρὸς λῆψιν ἀποφάσεων διὰ τὴν κατάργησιν τῶν ἀπαγορευτικῶν διατάξεων τοῦ ἐνταῦθα ἀστυνομικοῦ διευθυντοῦ περὶ κυκλοφορίας τῶν ποδηλάτων καὶ μοτοποδηλάτων ἐπὶ τῶν ὁδῶν Γούναρη, Κοσύνθου καὶ πεζοδρομικῆς πλατείας Γεωργίου Α'

Ἡ παρουσία ἁπάντων ἀπαραίτητος.

Ἐκ τοῦ Συλλόγου

Σήμερον αἱ ἀρχαιρεσίαι τοῦ Συλλόγου Πολυτέκνων

Ἐνεργοῦνται σήμερον εἰς τὰ γραφεῖα τοῦ Συλλόγου Πολυτέκνων Πατρῶν καὶ περιχώρων (Ἀλεξ. Ὑψηλάντου 133) ἀρχαιρεσίαι πρὸς ἀνάδειξιν διοικήσεως τοῦ Συλλόγου. Ἡ ψηφοφορία ἄρχεται ἀπὸ τῆς 8ης πρωϊνῆς καὶ λήγει τὴν 5ην ἀπογευματινήν.

Ἡ Δημοτικὴ Μουσικὴ

Σήμερον καὶ ὥραν 11 π. μ. ἡ δημοτικὴ μουσικὴ ὑπὸ τὴν διεύθυνσιν τοῦ ἀρχιμουσικοῦ κ. Θεοφίλου Κάββουρα (καιροῦ ἐπιτρέποντος) θὰ ἐκτελέσῃ τὸ κάτωθι πρόγραμμα εἰς τὴν πλατεῖαν Γεωργίου Α': Ναμπούκκο: Εἰσαγωγή, Βέρντι. Νίκ—Νίκ: Ὄπερέττα Θ. Σακελλαρίδη. Ἐρνάνης: Ὄπερα Βέρντι. Μουσικὸν πάρτυ.

ΣΥΓΚΡΟΤΕΙΤΑΙ ΑΥΡΙΟΝ ΕΙΔΙΚΗ ΣΥΣΚΕΨΙΣ ΔΙΑ ΤΟ ΖΗΤΗΜΑ ΤΩΝ ΒΙΟΜΗΧΑΝΙΚΩΝ ΖΩΝΩΝ

Τὴν ἑσπέραν τῆς Παρασκευῆς συνῆλθεν εἰς συνεδρίασιν τὸ διοικητικὸν συμβούλιον τοῦ Ἐμπορικοῦ καὶ Βιομηχανικοῦ Ἐπιμελητηρίου πρὸς τὸ ὁποῖον ὁ πρόεδρος κ. Νικ. Βέτσος προέβη εἰς ἐκτενεῖς ἀνακοινώσεις ἐπὶ ἐνεργειῶν τῆς Διοικήσεως διὰ τὴν προώθησιν ἐμπορεβιομηχανικῶν ζητημάτων.

Ὁ κ. Βέτσος ἀνεκοίνωσεν εἰς τὸ συμβούλιον τὴν ἀποχώρησιν ἐκ τῆς ὑπηρεσίας τοῦ γεν. διευθυντοῦ κ. Δ Δογάνη καταληφθέντος ὑπὸ τοῦ ὁρίου ἡλικίας καὶ ἔπλεξε τὸ ἐγκώμιον αὐτοῦ, ἐξάρας τὸ δημιουργικὸν ἐν τῷ Ἐπιμελητηρίῳ κατὰ τὴν διαδρομὴν τῶν 34 ἐτῶν ποὺ διηθύνυε τοῦτο, ἔργον του.

Ἐν συνεχείᾳ ὁ κ. πρόεδρος εἶπε ὅτι ὁ ἀναλαβὼν τὴν διεύθυνσιν τοῦ Ἐπιμελητηρίου κ. Χρ. Λαμπρόπουλος εἶναι τὸ ἀρχαιότερον ὑπηρεσιακὸν στέλεχος αὐτοῦ, γνώστης τῶν ἐμπορεβιομηχανικῶν ζητημάτων, ἐπιδείξας ἱκανότητας αἱ ὁποῖαι θεμελιώνουν τὴν πεποίθησιν ὅτι θ' ἀνταποκριθῆ οὗτος καὶ εἰς τὰ καθήκοντα τοῦ διευθυντοῦ τοῦ Ἐπιμελητηρίου.

Ἀκολούθως ὁ πρόεδρος κ. Νικ. Βέτσος ἀνέγνωσεν ἔγγραφον τοῦ Ἐπιμελητηρίου ἀποσταλὲν εἰς τὸν Δῆμον Πατρέων, δι' οὗ συνηγορεῖ ὑπὲρ τῆς ἐπεκτάσεως τῆς καθορισθησομένης μεγάλης παραλιακῆς ζώνης ἐπὶ τῷ σκοπῷ ὅπως συμπεριληφθοῦν καὶ αἱ ἐκτὸς αὐτῆς κείμεναι βιομηχανίαι αἱ ὁποῖαι εἶναι ἐγκατεστημέναι καὶ λειτουργοῦν εἰς τὸν χῶρον ἀπὸ τὸ πρῶην ἐργοστάσιον ἀεροφώτος μέχρι τῆς ὁδοῦ Παπαφλέσσα.

Ἐπὶ τοῦ θέματος τούτου διεξήχθη μακρὰ διαλογικὴ συζήτησις καθ' ἣν ὡμίλησαν οἱ κ. κ. Ν. Βέτσος, Τ. Λέμης, Ἀγγ. Μπουκουβάλας, Ἀλ. Ἀντωνόπουλος, Κ. Σταυρόπουλος καὶ ἄλλοι.

Ὁ κ. Πρόεδρος παρεκάλεσεν ὅπως μὴ ἐπεκταθῆ ἡ συζήτησις, διότι τὸ ζήτημα τῶν βιομηχανικῶν ζωνῶν θὰ ἐξεταστῆ εἰς συγκροτηθησομένην αὔριον Δευτέραν ἐν τῷ καταστήματι τοῦ Ἐπιμελητηρίου σύσκεψιν ὑπὸ τὴν προεδρίαν τοῦ κ. Βέτσου, ἐκπροσώπων τοῦ βιομηχανικοῦ τμήματος τοῦ Ἐπιμελητηρίου, τοῦ Συνδέσμου Βιομηχάνων καὶ τῶν ἐνδιαφερομένων βιομηχανιῶν. Τὰ πορίσματα τῆς συσκέψεως ταύτης θὰ τεθοῦν ὑπ' ὄψει τοῦ Δημοτικοῦ Συμβουλίου, τὸ ὁποῖον θ' ἀσχοληθῆ ἐπὶ τοῦ θέματος κατὰ τὴν συνεδρίασιν τῆς προσεχοῦς Τρίτης.

Η ΑΘΛΗΤΙΚΗ ΗΜΕΡΑ

Οἱ σημερινοὶ ποδοσφαιρικοὶ ἀγῶνες

Τὴν 3ην ἀπογευματινὴν σήμερον εἰς τὸ στάδιον θὰ διεξαχθῆ ὁ ἀγὼν Θυέλλης—Παναιτωλικοῦ διὰ τὸ πρωτάθλημα τῆς Β' ἐθνικῆς κατηγορίας.

Λόγῳ τῆς ἀρίστης καταστάσεως καὶ τῶν δύο ὁμάδων, ἀλλὰ καὶ τῆς βαθμολογικῆς σημασίας ποὺ ἔχει δι' αὐτάς, ἀναμένεται ὅτι ἡ συνάντησις αὐτὴ θὰ ἐξελιχθῆ εἰς ἕνα ἐξαιρετικὸν ἀσφαλῶς παιγνίδι καὶ θὰ συγκεντρώσῃ τὸ ἐνδιαφέρον τῶν φιλάθλων οἱ ὁποῖοι θὰ συρρεύσουν εἰς τὸ στάδιον.

Ἐξ ἄλλου σήμερον ἡ Παναχαϊκὴ ἀγωνίζεται εἰς Τρίπολιν μὲ τὸν σύλλογον τοῦ ὁμίλου Παναρκαδικόν. Ὁ ἀγὼν θεωρεῖται εὔκολος διὰ τὴν Παναχαϊκήν, ἡ ὁποία ἀσφαλῶς ἀναμένεται ὅτι θὰ ἐπιστρέψῃ νικήτρια.

ΤΟ ΤΟΠΙΚΟΝ ΠΡΩΤΑΘΛΗΜΑ

Συνεχίζεται σήμερον τὸ τοπικὸν πρωτάθλημα Α' κατηγορίας μὲ τοὺς κάτωθι ἀγῶνας:

Στάδιον ΠΓΕ: Ὥρα 10.15 π. μ. Ἀπόλλων —Προοδευτική.

Γήπεδον Ὀλυμπιακοῦ: Ὥρα 10.15 π. μ. Ὀλυμπιακὸς Πατρῶν— Ὀλυμπιακὸς Κεφαλληνίας.

Στάδιον Ἀμαλιάδος: Ὥρα 3 μ. μ. Κόροιβος— Ἡρακλῆς.

Στάδιον Αἰγίου: Ὥρα 10.15 π. μ. Α. Ε. Αἰγίου—Α. Ε. Μεσολογγίου.

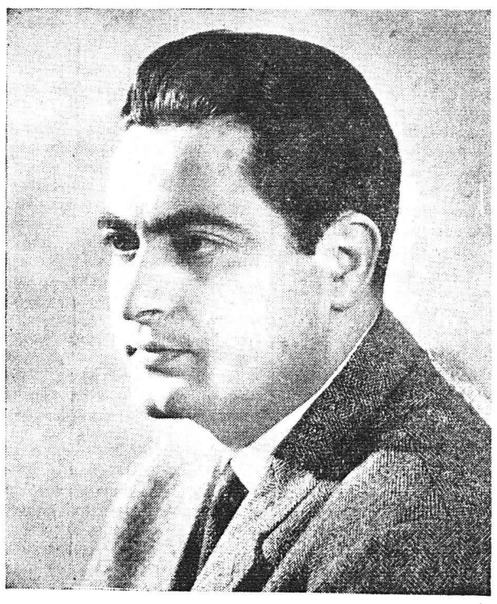

ΧΡΙΣΤΟΣ ΜΙΧΑΛΟΣ

ὑποψήφιος τοῦ συνασπισμοῦ ΕΡΕ - ΠΡΟΟΔΕΥΤΙΚΩΝ

Γέννημα καὶ θρέμμα τοῦ νομοῦ μας. Τιμᾶ τὴν καταγωγήν του διὰ τῆς δημιουργικῆς προόδου του εἰς τὸν κοινωνικὸν τομέα. Κατακτᾶ μὲ τὴν εὐγένειαν, τὴν προσήνειαν καὶ τὸ ἦθος του. Ἐνσαρκώνει κατὰ τὸν πλέον εὐτυχῆ τρόπον τὸν λαϊκὸν πόθον τῆς ἀνανεώσεως. Εἶναι νέος. Εἶναι δραστήριος. Εἶναι δυναμικός. Εἶναι ρεαλιστής. Εἶναι εἰλικρινής. Εἶναι κατὰ πάντα ἄξιος νὰ ἀντιπροσωπεύσῃ τὸν Ν. Ἀχαΐας εἰς τὴν νέαν Βουλήν

ΤΑΣΗΣ ΔΡΟΥΛΙΑΣ

Ὑποψήφιος βουλευτὴς Ἑνώσεως Κέντρου

Ἐξελέγη βουλευτὴς τὸ 1952, 1956, 1958 καὶ 1963. Ἀφωσιώθη ὁλόψυχα εἰς τὴν ἐξυπηρέτησιν δικαίων ὑποθέσεων τῶν συμπολιτῶν του. Ἐν τῇ Βουλῇ ἠγωνίζετο πάντοτε διὰ τὴν βελτίωσιν τῶν βιοτικῶν συνθηκῶν τῶν ἐργαζομένων τάξεων

Ο κ. Ν. Ι. ΓΙΑΝΝΑΚΟΠΟΥΛΟΣ ΣΥΝΙΣΤΑ ΤΗΝ ΥΠΕΡΨΗΦΙΣΙΝ Ε.Ρ.Ε. - ΠΡΟΟΔΕΥΤΙΚΩΝ

"ΑΔΙΑΦΟΡΩΣ ΣΤΑΥΡΟΥ ΠΡΟΤΙΜΗΣΕΩΣ,,

Πλεῖστοι τῶν κατὰ τὰς ἀπὸ τοῦ 1956 καὶ ἐντεῦθεν ἐκλογὰς τιμησάντων με διὰ τῆς ψήφου των, ὡς ὑποψήφιον βουλευτὴν τοῦ κόμματος τῶν Προοδευτικῶν, μοῦ κάμνουν καὶ πάλιν τὴν τιμὴν νὰ μὲ συμβουλευθῶσι ποῦ πρέπει νὰ ψηφίσουν κατὰ τὰς ἐπικειμένας ἐκλογάς.

Ὅθεν, ἀπευθυνόμενος πρὸς ἅπαντας τοὺς ΜΑΡΚΕΖΙΝΙΚΟΥΣ ἐπιθυμῶ νὰ ὑπενθυμίσω εἰς αὐτοὺς ὅτι τὸ ΚΟΜΜΑ ΠΡΟΟΔΕΥΤΙΚΩΝ συνεργάζεται, ἤδη ἐν ἀπολύτῳ ἰσοτιμίᾳ συμπνοίᾳ καὶ ἀμοιβαίᾳ κατανοήσει, μετὰ τοῦ ὑπὸ νέαν Ἀρχηγίαν κόμματος τῆς ΕΡΕ εἰς ἐνιαῖον ἐθνικὸν συνασπισμόν. Συνεπῶς, φρονῶ ὅτι, χρέος πάντων τῶν φίλων τοῦ Ἀρχηγοῦ μας κ. ΣΠΥΡΟΥ ΜΑΡΚΕΖΙΝΗ εἶναι ὅπως, παντοιοτρόπως, ἀγωνισθῶσιν διὰ τὴν ὑπερψήφισιν τοῦ ψηφοδελτίου τοῦ Συνασπισμοῦ ΕΡΕ—ΠΡΟΟΔΕΥΤΙΚΩΝ ἀδιαφόρως τῆς ἰδιαιτέρας προτιμήσεως των, διὰ τὰ πρόσωπα τῶν ὑποψηφίων τοῦ ἐν τῷ νομῷ μας συνδυασμοῦ τοῦ ἐν λόγῳ, συνασπισμοῦ, ὡς πρὸς τὸν σταυρὸν προτιμήσεως.

ΝΙΚΟΣ Ι. ΓΙΑΝΝΑΚΟΠΟΥΛΟΣ
Δικηγόρος

Ε.Ρ.Ε.

ΕΠΙΤΡΟΠΗ ΕΚΛΟΓΙΚΟΥ ΑΓΩΝΟΣ

Σήμερον Κυριακὴν 2αν Φεβρουαρίου καὶ ὥραν 5.30 μ. μ. προερχόμενος ἐκ Πύργου ἀφικνεῖται εἰς Πάτρας ὁ ἀρχηγὸς τῆς Ε.Ρ.Ε.

ΠΑΝΑΓΙΩΤΗΣ ΚΑΝΕΛΛΟΠΟΥΛΟΣ

Ὁ συμπολίτης ἀρχηγὸς τῆς Ἐθνικῆς Παρατάξεως κ. ΠΑΝ. ΚΑΝΕΛΛΟΠΟΥΛΟΣ θὰ ὁμιλήσῃ πρὸς τὸν Πατραϊκὸν λαὸν ἀπὸ τοῦ ἐξώστου τοῦ Δημοτικοῦ Θεάτρου εἰς τὴν πλατεῖαν Γεωργίου Α'.

Ἡ ὁμιλία τοῦ κ. ΚΑΝΕΛΛΟΠΟΥΛΟΥ, ἀναφερομένη τόσον εἰς τὸν ἐθνικὸν τομέα, ὅσον καὶ εἰς τὸν οἰκονομικόν, προβλέπεται ὅτι θὰ εἶναι ἰδιαιτέρως σοβαρά.

ΕΚ ΤΗΣ ΕΠΙΤΡΟΠΗΣ ΑΓΩΝΟΣ

Εἶναι σταθερὰ ἡ δραχμή, λέγουν οἱ βιομήχανοι

ΑΘΗΝΑΙ. Ὁ πρόεδρος τοῦ Συνδέσμου Ἑλλήνων Βιομηχάνων κ. Δράκος προέβη χθὲς εἰς τὴν ἀκόλουθον δήλωσιν:

«Ὁ Σύνδεσμος Ἑλλήνων Βιομηχάνων πιστεύει εἰς τὴν οἰκονομικὴν σταθερότητα τοῦ ἐθνικοῦ νομίσματος, διὰ τὴν ὁποίαν δὲν συνέβαλεν ὀλίγον ἡ ὑπὸ τῆς ἰδιωτικῆς πρωτοβουλίας δραστηριοποίησις εἰς τὸν τομέα τῶν βιομηχανικῶν ἐπενδύσεων καὶ διακηρύσσει τὴν πίστιν του εἰς τὸ οἰκονομικὸν μέλλον τῆς χώρας».

Ὁ κ. Κανελλόπουλος ὡμίλησε χθὲς εἰς τὴν Καλαμάτα

ΑΘΗΝΑΙ. Ὁ ἀρχηγὸς τῆς ΕΡΕ κ. Κανελλόπουλος ἐξεφώνησε χθὲς τὴν μεσημβρίαν λόγον εἰς τὴν Σπάρτην.

Ἀφικθὲς τὸ ἀπόγευμα ὁ κ. Κανελλόπουλος μετέβη καὶ ὡμίλησεν εἰς Μεγαλόπολιν καὶ ἐν συνεχείᾳ μετέβη εἰς Καλαμάταν ὅπου ἐξεφώνησε λόγον τὴν 8ην ἑσπερινήν.

ΣΗΜΕΡΟΝ Η ΠΡΟΕΚΛΟΓΙΚΗ ΣΥΓΚΕΝΤΡΩΣΙΣ ΤΗΣ ΕΔΑ ΕΙΣ ΤΗΝ ΘΕΣΣΑΛΟΝΙΚΗΝ

ΘΕΣΣΑΛΟΝΙΚΗ. Τὴν 11.30 πρωϊνὴν σήμερον θὰ πραγματοποιηθῆ εἰς τὴν πλατεῖαν Ἀριστοτέλους ἡ προεκλογικὴ συγκέντρωσις τῆς ΕΔΑ, κατὰ τὴν ὁποίαν θὰ ὁμιλήσῃ ὁ πρόεδρος αὐτῆς κ. Πασαλίδης.

Ἐν τῷ μεταξὺ ὁ κ. Μανώλης Γλέζος ἐπὶ κεφαλῆς κλιμακίου τῆς ΕΔΑ περιοδεύει εἰς Θεσσαλίαν.

ΠΕΡΙΟΔΕΥΟΝΤΕΣ ΥΠΟΥΡΓΟΙ ΕΚΛΗΘΗΣΑΝ ΝΑ ΕΠΙΣΤΡΕΨΟΥΝ ΕΠΕΙΓΟΝΤΩΣ ΕΙΣ ΑΘΗΝΑΣ

ΑΓΡΙΝΙΟΝ. (Τοῦ ἀνταποκριτοῦ μας). Ὁ ὑπουργὸς Παιδείας κ. Κούρμούλης καὶ ὁ ὑφυπουργὸς Ἐσωτερικῶν κ. Ζορμπαλᾶς, οἱ ὁποῖοι ἐνήργουν περιοδείαν εἰς Αἰτωλοακαρνανίαν, ἐνῶ εὑρίσκοντο χθὲς εἰς Ναύπακτον, ἐκλήθησαν ἐπειγόντως ὑπὸ τοῦ κ. πρωθυπουργοῦ καὶ ἐπέστρεψαν εἰς Ἀθήνας.

Ὁ κ. Εὐ. Παπαδημητρίου ὑπέβαλε παραίτησιν ἀπὸ τὸ Γεν. Νοσοκομεῖον

Ὁ πρόεδρος τῆς διοικούσης ἐπιτροπῆς τοῦ Γενικοῦ Νοσοκομείου Πατρῶν κ. Εὐαγγ. Παπαδημητρίου ὑπέβαλε τὴν παραίτησίν του πρὸς τὸν πρόεδρον τοῦ Ταμείου Ἀντιλήψεως καὶ Ἀσφαλίσεως Ἀγροτῶν νομάρχην κ. Γ. Τσιτσάραν. Ὁ κ. Νομάρχης τὴν παραίτησιν τοῦ κ. Παπαδημητρίου διεβίβασεν ἀμέσως εἰς τὸ ὑπουργεῖον Προνοίας.

Ἡ περιοδεία κ. Παπανδρέου

● ΣΥΝΕΧΕΙΑ ΕΚ ΤΗΣ 1ης ΣΕΛΙΔΟΣ

ἐκφωνήσῃ διαδοχικῶς λόγους εἰς Ἔδεσσαν, Βέρροιαν καὶ Κατερίνην καὶ τὰς ἑσπερινὰς ὥρας θὰ μεταβῆ εἰς Λάρισαν ὅπου θὰ διανυκτερεύσῃ. Τὴν 6ην Φεβρουαρίου ὁ κ. Παπανδρέου θὰ ὁμιλήσῃ εἰς Τρίκαλα, Καρδίτσαν καὶ Βόλον, ὁπόθεν θὰ ἐπιστρέψῃ καὶ πάλιν πρὸς διανυκτέρευσιν εἰς Λάρισαν. Τὴν 1.15 μ. μ. τῆς προσεχοῦς Παρασκευῆς ὁ κ. Παπανδρέου θὰ ὁμιλήσῃ πρὸς τὸν λαὸν τῆς Λαρίσης καὶ ἀκολούθως τὴν 4.45 μ. μ. θ' ἀναχωρήσῃ ἐπιστρέφων εἰς Ἀθήνας.

Τὴν Κυριακὴν 9ην Φεβρουαρίου ὁ ἀρχηγὸς τῆς Ἑνώσεως Κέντρου θὰ κάμῃ ἔναρξιν τριημέρου περιοδείας του ἀνὰ τὴν Πελοπόννησον. Θὰ ὁμιλήσῃ διαδοχικῶς εἰς Πάτρας, Ἀμαλιάδα, Πύργον καὶ Ὀλυμπίαν, ὅπου θὰ διανυκτερεύσῃ. Τὴν 10ην Φεβρουαρίου θὰ ἐπισκεφθῆ τὴν Κυπαρισσίαν, Καλαμάταν καὶ Τρίπολιν καὶ τὴν ἑπομένην θὰ ὁμιλήσῃ εἰς Ἄργος καὶ Κόρινθον ὁπόθεν θὰ ἐπιστρέψῃ αὐθημερὸν εἰς Ἀθήνας.

ΘΑ ΔΙΑΚΟΠΟΥΝ ΑΙ ΕΡΓΑΣΙΑΙ ΤΩΝ ΔΙΚΑΣΤΗΡΙΩΝ ΠΕΝΤΕ ΗΜΕΡΑΣ ΠΡΟ ΚΑΙ ΠΕΝΤΕ ΜΕΤΑ ΤΑΣ ΕΚΛΟΓΑΣ

ΟΔΗΓΙΑΙ ΠΡΟΣ ΔΙΚΑΣΤΙΚΟΥΣ ΑΝΤΙΠΡΟΣΩΠΟΥΣ

ΑΘΗΝΑΙ. Ὑπὸ τοῦ ὑπουργοῦ Δικαιοσύνης ἐδόθη ἐντολὴ εἰς τοὺς προϊσταμένους τῶν δικαστηρίων ὅλων τῶν βαθμῶν ὅπως ματαιώσουν τὰς δικασίμους 5 ἡμέρας πρὸ τῶν ἐκλογῶν καὶ 5 ἡμέρας μετὰ τὴν ἡμέραν τῆς διεξαγωγῆς τῶν ἐκλογῶν.

ΑΘΗΝΑΙ. Τὸ ὑπουργεῖον Ἐσωτερικῶν δι' ἐγκυκλίου του πρὸς τοὺς δικαστικοὺς ἀντιπροσώπους διευκρινίζει, ὅτι, κατὰ τὰς ἐκλογὰς τῆς 16ης Φεβρουαρίου, ὑποχρεοῦνται εἰς τὴν ὑπογραφὴν ὑπευθύνων δηλώσεων μόνον οἱ ἐκλογεῖς οἱ ὁποῖοι στεροῦνται παλαιοῦ ἢ