ΔΙΕΥΘΥΝΤΗΣ
ΧΡΙΣΤΟΣ ΡΙΖΟΠΟΥΛΟΣ
ΓΡΑΦΕΙΑ—ΤΥΠΟΓΡΑΦΕΙΑ
ΑΠΑΡ. ΜΙΧΑΛΑΚΟΠΟΥΛΟΥ 61α
ΤΗΛΕΦΩΝΑ:
Διεύθυνσις 32-02
Σύνταξις - Διαχείρισις 28-52

Η ΗΜΕΡΑ

ΚΑΘΗΜΕΡΙΝΗ ΠΡΩΪΝΗ ΤΩΝ ΠΑΤΡΩΝ ΑΝΕΞΑΡΤΗΤΟΣ ΕΦΗΜΕΡΙΣ

ΕΤΟΣ ΕΙΚΟΣΤΟΝ - ΑΡ. 5887
ΤΕΤΑΡΤΗ
25
ΜΑΡΤΙΟΥ
1964
Τιμή φύλλου Δραχ. 1,50

ΛΟΓΩ ΤΗΣ ΑΔΙΑΛΛΑΚΤΟΥ ΗΓΕΣΙΑΣ ΤΩΝ

ΟΙ ΤΟΥΡΚΟΚΥΠΡΙΟΙ ΕΔΙΧΑΣΘΗΣΑΝ καὶ ἀλληλοεξοντώνονται

Αἱματηραὶ συγκρούσεις καὶ δολοφονίαι

ΕΞΑΘΛΙΩΣΙΣ ΕΙΣ ΤΑ ΧΩΡΙΑ ΤΩΝ

ΛΕΥΚΩΣΙΑ. Ἡ ἀλληλοεξόντωσις ἤρχισεν εἰς τοὺς κόλπους τῆς Τουρκοκυπριακῆς κοινότητος ἐξ αἰτίας τῆς πείνης καὶ τῆς ἐν γένει ἐξαθλιώσεως ποὺ ἐπεσώρευσεν ἡ ἀδιάλλακτος πολιτικὴ τῆς τουρκοκυπριακῆς ἡγεσίας.

Ἀπὸ τριῶν ἤδη ἡμερῶν αἱ συγκρούσεις, οἱ τραυματισμοὶ καὶ οἱ φόνοι συνεχίζονται εἰς μερικὰ τουρκικὰ χωρία, ὡς ἐνημάθη δὲ μέχρι τοῦ ἀπογεύματος χθὲς εἰς τουλάχιστον νεκροὶ καὶ εἰς τραυματίας εὑρισκόμενοι εἰς κρίσιμον κατάστασιν, ὑπάρχουν εἰς τὸ χωρίον Λίμνη ὅπου οἱ μετριοπαθεῖς Τοῦρκοι ἔστρεψαν τὰ ὅπλα ἐναντίον τῶν ἡγετῶν των ζητοῦντες νὰ παύσῃ ἡ πολιτικὴ τῆς διαιρέσεως καὶ τοῦ μίσους ἐναντίον τῶν Ἑλλήνων. Οὗτοι ἐζήτησαν τὴν ἄρσιν τῶν τουρκικῶν ὁδοφραγμάτων καὶ τὴν παῦσιν τῆς παρεμποδίσεως τῶν συγκοινωνιῶν εἰς τὴν περιοχὴν Τυλληρίας.

Λόγῳ τῆς ἐντάσεως τῶν συγκρούσεων οἱ Τοῦρκοι ἐξτρεμισταὶ ἐζήτησαν καὶ ἔλαβον ἐνισχύσεις ἐξ ἄλλων περιοχῶν ἐπυβληθέντες προσωρινῶς τῶν ὁμοεθνῶν των, ἀφοῦ ἐπροκάλεσαν σοβαρὰς ἀπωλείας εἰς αὐτούς. Ἐν τούτοις χθεσινὴ πληροφορία ἀναφέρουν ὅτι ἠκούοντο ἀκόμη πυροβολισμοὶ εἰς χωρίον ὅπου συνεχίζονται αἱ συγκρούσεις.

Εἰς τὴν πόλιν Κτῆμα οἱ Τουρκοκύπριοι ἐξτρεμισταὶ φερυβηθέντες ἀπὸ τὴν ἀπήχησιν τῆς δηλώσεως τοῦ μετριοπαθοῦς Τουρκοκυπρίου πολιτικοῦ δόκτορος Ἀλῆ ἐπέβαλον ἀνεπισήμως περιορισμὸν κυκλοφορίας εἰς τοὺς ὁμοφύλους των, ἵνα ἀποτρέψουν οἱανδήποτε ἐπικοινωνίαν τούτων μετὰ τῶν Ἑλλήνων, ἢ καὶ μετὰ τοῦ ἰδίου τοῦ δόκτορος Ἀλῆ, ὅστις, ὡς ἐδηλώθη διεγράφη τοῦ τουρκικοῦ ἰατρικοῦ συλλόγου. Κατὰ τὰς ἰδίας πληροφορίας οἱ Τοῦρκοι ἐξτρεμισταὶ ἐκμανέντες ἀπὸ τὰς ἐκδηλώσεις ὑπὲρ τοῦ δόκτορος Ἀλῆ προέβησαν εἰς ἐκτελέσεις ἀντιφρονούντων καὶ διασμοὺς γυναικῶν καὶ θυγατέρων τῶν μετριοπαθῶν Τούρκων.

Εἰς τὸ τουρκικὸν χωρίον Καμπύλη τῆς Κυρηνείας ἠκούοντο καθ' ὅλην τὴν νύκτα προχθὲς κραυγαὶ ἀπογνώσεως ἀνδρῶν καὶ γυναικῶν παρέχουσαι τὴν ἐντύπωσιν ὅτι ἐπρόκειτο περὶ κακοποιουμένων, τρομοκρατουμένων ἢ διαμαρτυρομένων προσώπων.

Εἶναι δεκτὸς ἀπὸ ὅλους ὁ Φινλανδὸς μεσολαβητής

Ἀναλαμβάνει ἡ δύναμις τῶν Ἡν. Ἐθνῶν

ΓΕΝΕΥΗ. Ὁ γενικὸς γραμματεὺς τοῦ ΟΗΕ κ. Οὺ Θάντ ἐδήλωσε χθὲς ἐνταῦθα, ὅτι ἡ Ἑλλάς, ἡ Τουρκία καὶ ἡ Βρετανία ἔμειναν ἐπισήμως σύμφωνοι διὰ τὸν διορισμὸν τοῦ κ. Τουομόγια, πρεσβευτοῦ τῆς Φινλανδίας εἰς τὴν Σουηδίαν ὡς μεσολαβητοῦ ἐπὶ τοῦ κυπριακοῦ.

Ἐξ ἄλλου ὁ εὑρισκόμενος ἐν ταύτῃ Ἕλλην ὑπουργὸς Ἐμπορίου κ. Μελᾶς ἐξέφρασε τὴν ἱκανοποίησιν του διὰ τὴν ἐκλογὴν τοῦ κ. Τουομόγια.

Τέλος ὁ κ. Θάντ εἶχε συνομιλίας μετὰ τοῦ ὑπουργοῦ Βιομηχανίας καὶ Ἐμπορίου τῆς Κύπρου κ. Ἀρσούζου καὶ ἐν συνεργείᾳ μετὰ τοῦ Ἰνδοῦ στρατηγοῦ κ. Γκυάνι.

Ὁ ὁρισθεὶς μεσολαβητὴς εἶναι ἡλικίας 52 ἐτῶν, πρόκειται δὲ περὶ διακεκριμένου νομομαθοῦς, οἰκονομολόγου καὶ διπλωματου, ὁ ὁποῖος διεκρίθη ἤδη ὡς εἰδικὸς ἀπεσταλμένος εἰς τὸ Λάος τοῦ τότε γενικοῦ γραμματέως τοῦ ΟΗΕ Χάμερσκελντ, μεταξὺ 1959 καὶ 1961.

ΑΘΗΝΑΙ. Ἡ Ἑλληνικὴ κυβέρνησις εἰδοποιήθη χθὲς τὴν ἐσπέραν ὑπὸ τοῦ Ἀρχιεπισκόπου Μακαρίου ὅτι ἡ κυπριακὴ κυβέρνησις ἀποδέχεται ὡς μεσολαβητὴν τὸν Φινλανδὸν κ. Σάκαρι Τουομόγια.

Κατόπιν τούτου ὁ ὑπουργὸς Ἐξωτερικῶν κ. Κωστόπουλος ἀνεκοίνωσεν ὅτι ἡ Ἑλλὰς ἡ ὁποία εἶχε θέσει ὡς προϋπόθεσιν τὴν ἐκ μέρους τῆς Κύπρου ἀποδοχὴν τοῦ Φινλανδοῦ διπλωμάτου ὡς μεσολαβητοῦ, ἀποδέχεται ὁμοίως.

ΛΟΝΔΙΝΟΝ. Ὁ ἐκπρόσωπος τοῦ Φόρεϊν Ὄφις ἐδήλωσε χθὲς ὅτι ἡ ἀπόφασις τῆς Μεγάλης Βρετανίας νὰ ἐγκρίνῃ τὴν ἐκλογὴν τοῦ κ. Τουομόγια ὡς μεσολαβητοῦ εἰς τὸ κυπριακὸν ἐλήφθη κατόπιν συνεννοήσεων μὲ τὴν Ἑλλάδα καὶ τὴν Τουρκίαν, καθὼς καὶ μὲ τὴν κυπριακὴν κυβέρνησιν.

ΛΕΥΚΩΣΙΑ. Ὁ πρόεδρος τῆς κυπριακῆς δημοκρατίας ἀρχιεπίσκοπος Μακάριος ἐπεβεβαίωσε χθὲς τὴν πρωΐαν, ὅτι οὐδεμία ἔχει ἀντίρρησιν διὰ τὸν διορισμὸν τοῦ Φινλανδοῦ διπλωμάτου κ. Τουομόγια ὡς μεσολαβητοῦ.

Ἐξ ἄλλου τὴν ἱκανοποίησιν του διὰ τὸν διορισμὸν τοῦ κ. Τουομόγια ἐξέφρασε καὶ ὁ ἡγέτης τῶν Τουρκοκυπρίων κ. Κιουτσούκ.

Ἡ εἰρηνευτικὴ δύναμις τοῦ ΟΗΕ

ΛΕΥΚΩΣΙΑ. Ἐπεκράτει χθὲς ἡ γνώμη ὅτι αἱ ἐν Κύπρῳ δυνάμεις τοῦ ΟΗΕ θὰ ἀρχίσουν τὸ ἔργον των ἀπὸ σήμερον ἢ κύριον.

Πράγματι, ὡς πιστεύεται, αὗται θὰ ἀκαλάβουν τὴν δρᾶσιν των ὀλίγον μετὰ τὴν ἐπιστροφὴν ἐν Κύπρῳ τοῦ Ἰνδοῦ στρατηγοῦ Γκυάνι, διοικητοῦ τῆς δυνάμεως εἰρηνεύσεως εἰς Κύπρον, ὁ ὁποῖος θὰ φθάσῃ σήμερον εἰς Λευκωσίαν.

Ἐν τῷ μεταξὺ Βρετανὸς στρατιωτικὸς ἐκπρόσωπος ἐδήλωσε χθὲς τὴν νύκτα ἐνταῦθα ὅτι ἐπικρατεῖ γενικὴ ἠρεμία εἰς Κύπρον, παρὰ τὸ γεγονός, ὅτι προχθὲς τὴν νύκτα ἐρρίφθησαν μερικοὶ πυροβολισμοὶ εἰς Λευκωσίαν, Ξηρὸν καὶ Κτῆμα.

Παρήλασε τμῆμα τῆς ΕΛΔΥΚ εἰς Λευκωσίαν

ΛΕΥΚΩΣΙΑ. Τὸ μηχανοκίνητον τμῆμα τῆς Ἑλληνικῆς δυνάμεως Κύπρου (ΕΛΔΥΚ) ἐπ' εὐκαιρίᾳ τῆς 25ης Μαρτίου παρήλασε χθὲς ἐν μέσῳ θερμῶν ἐκδηλώσεων καὶ ζητωκραυγῶν τῶν συγκεντρωθέντων Κυπρίων.

Πρὸ τῆς παρελάσεως ἀνεγνώσθη ἡμερησία διαταγὴ τοῦ διοικητοῦ τῆς δυνάμεως συνταγματάρχου κ. Μεν. Ψαράκη, ἡ ὁποία ἀφοῦ ἀνεφέρετο εἰς τοὺς ἀγῶνας τοῦ ἑλληνικοῦ ἔθνους ἐτόνιζε μεταξὺ ἄλλων τὰ ἑξῆς:

«Καινούργιοι ἀγῶνας πανομοιοτύπους τῶν παλαιῶν διεξάγει καὶ σήμερον ἡ φυλή μας εἰς τὴν μαρτυρικὴν Κύπρον διὰ τὴν ἀπόκτησιν ἐλευθερίας καὶ πλήρους ἀνεξαρτησίας. Ὅπως τότε ἔτσι καὶ σήμερον τὸ δίκαιον θὰ διαλάμψῃ καὶ παρὰ τὰς οἱασδήποτε ἀντιξοότητας ἡ δικαιοσύνη θὰ θριαμβεύσῃ.

»Ἕλληνες τῆς Κύπρου μὴν ἀπελπισθῆτε καὶ μὴ φοβηθῆτε, εἰς τοὺς ἀγῶνας σας δὲν εἴσθε μόνοι. Συσπειρωμένοι περὶς τῆς σημαίας καὶ τοῦ Βασιλέως μας ὑποσχόμεθα ὅτι θὰ ἀγωνισθῶμεν μέχρι τέλους διὰ τὴν διατήρησιν τῆς ἀνεξαρτησίας τῆς πατρίδος μας καὶ τὴν ἀπελευθέρωσιν τῶν ὑποδούλων ἀδελφῶν μας εὑρισκομένων εἰς ἑδάφη ἑλληνικά, τῆς Κύπρου καὶ τῆς Βορείου Ἠπείρου».

ΔΙΑΜΑΡΤΥΡΙΑ ΔΙ' ΑΣΗΜΑΝΤΟΝ ΕΠΕΙΣΟΔΙΟΝ

ΑΘΗΝΑΙ. Ὡς πληροφορούμεθα ὁ ἐνταῦθα Τοῦρκος πρεσβευτὴς κ. Ἰλκὶν ἐπεσκέφθη χθὲς τὴν πρωΐαν τὸν ὑπουργὸν Ἐξωτερικῶν κ. Κωστόπουλον καὶ διεμαρτυρήθη δι' ἀσήμαντον ἐπεισόδιον εἰς Κύπρον.

Κατὰ τὸν κ. Ἰλκὶν ἔνοπλοι ἐσταμάτησαν λευφορεῖον μεταφέρον Τούρκους ἐργαζομένους εἰς τὴν ἀγγλικὴν ἀεροπορικὴν βάσιν τῆς νήσου, τῶν ὁποίων καὶ ἤλεγξαν τὰς ταυτότητας.

Ο ΜΑΚΑΡΙΟΣ ἀπαισιόδοξος διὰ τὴν ἐπιτυχίαν τοῦ μεσολαβητοῦ

Τὸν Σεπτέμβριον θὰ προσφύγῃ εἰς τὴν συνέλευσιν τοῦ ΟΗΕ

ΑΜΒΟΥΡΓΟΝ. Ὁ Ἀρχιεπίσκοπος Μακάριος, εἰς συνέντευξίν του πρὸς τὸ Γερμανικὸν πρακτορεῖον εἰδήσεων, «ΔΠΑ», ἐδήλωσεν ὅτι εἶναι ἀπαισιόδοξος, ὡς πρὸς τὰς πιθανότητας ἐπιτυχίας τοῦ εἰρηνευτικοῦ ἔργου τῆς διεθνοῦς δυνάμεως τοῦ ΟΗΕ, καθὼς καὶ ὡς πρὸς τὸ

ἔργον τοῦ μεσολαβητοῦ εἰς τὴν Κυπριακὴν διένεξιν.

Ὁ Ἀρχιεπίσκοπος προσέθεσεν ὅτι ὁ μεσολαβητὴς τοῦ ΟΗΕ δὲν πρόκειται νὰ ἐπιτύχῃ διακανονισμὸν τοῦ Κυπριακοῦ προβλήματος ἐὰν οἱ Τοῦρκοι δὲν ἐγκαταλείψουν τὰς ἀξιώσεις των περὶ διχοτομήσεως τῆς νήσου ἢ περὶ δημιουργίας ὁμόσπονδου διακοῦ κράτους.

Ὁ Ἀρχιεπίσκοπος ἐδήλωσεν ἐπίσης ὅτι ἐὰν αἱ διαπραγματεύσεις ἀποτύχουν, ἡ Κυβέρνησις τῆς Κύπρου θὰ προσφύγῃ τὸν Σεπτέμβριον εἰς τὴν Γενικὴν Συνέλευσιν τοῦ ΟΗΕ.

Κατὰ τὸν Ἀρχιεπίσκοπον, ἡ κρίσις εἶναι δυνατὸν νὰ ἐπιλυθῇ διὰ τῆς δημιουργίας, ἀληθοῦς ἀνεξαρτήτου κράτους. Προσέθεσεν ἐπίσης ὅτι τὸ Κυπριακὸν κράτος θὰ πρέπει νὰ εἶναι ἐλεύθερον πάσης ἐξωτερικῆς ἐπεμβάσεως καὶ ἀδέσμευτον, ἐπὶ πλέον δὲ θὰ πρέπει νὰ ἔχουν κατοχυρωθῆ τὰ δικαιώματα τῆς Τουρκικῆς μειονότητος.

«Οἱ Τοῦρκοι καὶ οἱ Ἕλληνες, συνέχισεν, εἶναι δυνατὸν νὰ ζήσουν ἐν εἰρήνῃ, ὅταν θὰ παύσῃ πᾶσα ἐξωτερικὴ ἐπέμβασις».

Ἐν συνεχείᾳ κατηγόρησε τὴν Τουρκικὴν Κυβέρνησιν ὅτι ἐνθαρρύνει τοὺς Τουρκοκυπρίους ὅπως προκαλοῦν ἐπεισόδια εἰς τὴν νῆσον, ἵνα οὕτω παρασχεθῇ

● ΣΥΝΕΧΕΙΑ ΕΙΣ ΤΗΝ 6ην ΣΕΛΙΔΑ

ΕΙΝΑΙ ΑΔΥΝΑΤΟΣ Ο ΠΟΛΕΜΟΣ ΕΙΣ ΤΗΝ ΠΥΡΗΝΙΚΗΝ ΕΠΟΧΗΝ ἐδήλωσεν ὁ πρόεδρος Τζόνσον

Ἐπανελήφθη εἰς Γενεύην ἡ διάσκεψις ἀφοπλισμοῦ

Η ΙΝΔΙΑ ΥΠΕΡ ΤΟΥ ΣΧΕΔΙΟΥ ΤΖΟΝΣΟΝ

ΟΥΑΣΙΓΚΤΩΝ. Ὁ πρόεδρος Τζόνσον ὁμιλῶν ἐνώπιον τοῦ συνεδρίου τῆς Ἑνώσεως ἐργατῶν οἰκοδόμων ἐτόνισεν, ὅτι «εἶναι ἀδύνατος ὁ παγκόσμιος πόλεμος εἰς τὴν πυρηνικὴν ἐποχήν. Αἱ χῶραι τοῦ κόσμου ὀφείλουν ὅπως ἐπιδιώξουν μίαν συμφωνίαν ἀντὶ νὰ προετοιμάζωνται δι' ἐπίθεσιν».

ΓΕΝΕΥΗ. Χθὲς τὴν πρωΐαν συνῆλθεν ἐνταῦθα ἡ διάσκεψις ἐπὶ τοῦ ἀφοπλισμοῦ, ἀφοῦ προηγουμένως ὁ γενικὸς γραμματεὺς τοῦ ΟΗΕ κ. Θάντ εἶχε συνομιλίας μὲ τοὺς δύο συμπροέδρους τῆς διασκέψεως κ.κ. Φίσσερ τῶν ΗΠΑ καὶ Τσαράπκιν τῆς Σοβιετικῆς Ἑνώσεως.

Κατὰ τὴν συνεδρίασιν ὡμίλησεν ὁ ἀντιπρόσωπος τῆς Ἰνδίας, ὁ ὁποῖος προεκάλεσεν αἴσθησιν διὰ τῆς συστάσεώς του ὅπως γίνῃ δεκτὸν τὸ σχέδιον Γκρομύκο περὶ πυρηνικῆς καλύψεως. Πράγματι ὁ Ἰνδὸς ἀντιπρόσωπος ἐξέφρασε τὴν γνώμην ὅτι ἐπιβάλλεται ἡ κατ' ἀρχὴν ἀποδοχὴ τοῦ ἐν λόγῳ σχεδίου ὡς πρῶτον βῆμα διὰ τὴν ἐξουδετέρωσιν τοῦ δημιουργηθέντος ὡς εἶπε, φαύλου κύκλου.

ΜΟΣΧΑ. Ἡ ἐφημερὶς «Πράβδα» ὄργανον τοῦ Κομμουνιστικοῦ κόμματος τῆς Σοβ. Ἑνώσεως γράφει ὅτι οἱ ἐλιγμοὶ τῆς Ἀμερικανικῆς διπλωματίας ἡ ὁποία προσπαθεῖ νὰ ἀναγκάσῃ τὰ κράτη - μέλη τοῦ ΟΗΕ ὅπως πληρώσουν διὰ τὴν χρησιμοποίησιν τῶν κυανοκρανῶν εἰς τὴν ἐξυπηρέτησιν τῶν συμφερόντων τῶν ἀποικιοκρατῶν, δημιουργοῦν κινδύνους διὰ τὸν διεθνῆ ὀργανισμόν.

Ἡ ἐφημερὶς προσθέτει ὅτι ἡ γραμματεία τῶν Ἡν. Ἐθνῶν μὴ λαμβάνουσα ὑπ' ὄψιν τὸν προϋπολογισμὸν τοῦ ὀργανισμοῦ ἐδαπάνησε ἐντὸς μιᾶς 8ετίας πλέον τῶν 500 ἑκατομμυρίων δολλαρίων μὲ ἀποτέλεσμα ὅπως τὰ Ἡν. Ἔθνη ἀντιμετωπίζουν τώρα τὸ φάσμα τῆς πτωχεύσεως.

Ἀφοῦ ἀνεφέρεται διὰ μακρῶν εἰς τὰς ἐνεργείας τοῦ ΟΗΕ εἰς Κογκὸ καὶ εἰς Μέσην Ἀνατολήν, ἡ ἐφημερὶς γράφει παραπέρω ὅτι οἱ ἐκπρόσωποι τοῦ Σταίηντ Ντηπάρτμεντ ἐπανειλημμένως ἐδήλωσαν ὅτι ἡ Σοβιετικὴ Ἕνωσις καὶ τὰ ἄλλα κράτη τὰ ὁποῖα ἀρνοῦνται νὰ ἐξοφλήσουν φανταστικὰ χρέη θὰ στερηθοῦν αὐτομάτως τοῦ δικαιώματος τῆς ψήφου των εἰς τὰ Ἡν. Ἔθνη. Οἱ ἀξιωματοῦχοι τοῦ Σταίηντ Ντηπάρτμεντ θὰ ἔχουν ὁλόκληρον τὴν εὐθύνην διὰ τὴν δημιουργίαν κρίσεως ἡ ὁποία πιθανὸν νὰ προκύψῃ ἀπὸ τὸ θέμα τῶν χρεῶν αὐτῶν, καταλήγει ὁ Σοβιετικὸν ὄργανον.

Τὸ παρελθὸν Σάββατον, ἡ Σοβιετικὴ Ἕνωσις εἰς ἐπίσημον ἀνακοίνωσίν της, προειδοποίησεν ὅτι πιθανὸν νὰ ἀναγκασθῇ νὰ ἀναθεωρήσῃ τὴν στάσιν της ἔναντι τῶν ἐνεργειῶν τῶν Ἡν. Ἐθνῶν ἐὰν ἤθελεν ἐπιχειρηθῆ πίεσις τις διὰ νὰ καταβάλῃ εἰς τὸν ΟΗΕ τὰς καθυστερημένας συνδρομάς της.

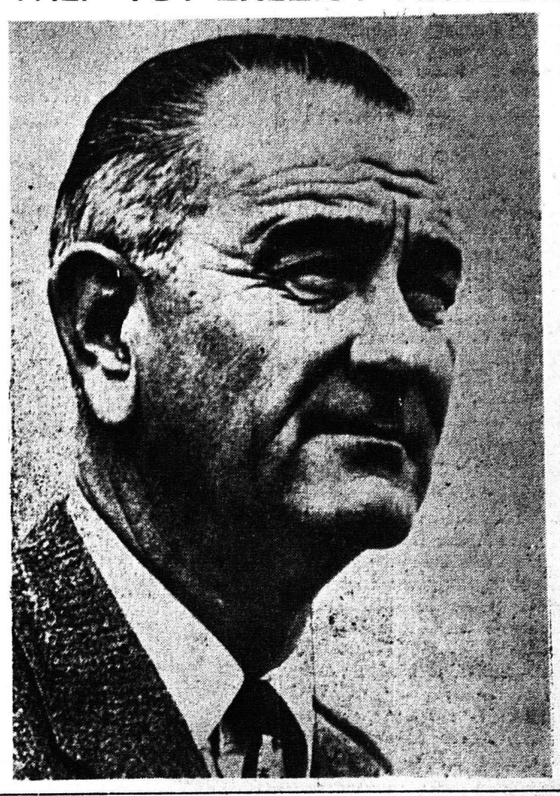

ΑΠΕΛΑΥΝΟΝΤΑΙ 7 ΕΛΛΗΝΕΣ ΥΠΗΚΟΟΙ ΕΚ ΚΩΝ)ΠΟΛΕΩΣ

ΑΝΕΥ ΟΥΔΕΜΙΑΣ ΕΞΗΓΗΣΕΩΣ

ΚΩΝ) ΠΟΛΙΣ. Αἱ τουρκικαὶ ἀρχαὶ τῆς Κωνσταντινουπόλεως προέβησαν χθὲς εἰς τὴν ἀπέλασιν ἑπτὰ Ἑλλήνων ὑπηκόων διαμενόντων εἰς Κωνσταντινούπολιν χωρὶς νὰ παράσχουν ἐξηγήσεις διὰ τὴν τοιαύτην πρᾶξιν των.

Ὁ ὑπουργὸς Ἀμύνης ζητεῖ συνέπειαν ἐκ μέρους τοῦ Ν.Α.Τ.Ο.

ΣΥΝΟΜΙΛΙΑ ΜΕ ΑΓΓΛΟΝ ΣΤΡΑΤΗΓΟΝ

ΑΘΗΝΑΙ. Ὁ ὑπουργὸς Ἐθνικῆς Ἀμύνης κ. Γαρουφαλιᾶς ἐδέχθη χθὲς τὴν πρωΐαν τὸν ὑπαρχηγὸν τῶν Συμμαχικῶν δυνάμεων τοῦ ΝΑΤΟ Βρετανὸν στρατηγὸν σὲρ Τόμας Πάϊκ μετὰ τῶν ἐπιτελῶν του, παρουσίᾳ καὶ τοῦ ἀρχηγοῦ τοῦ ΓΕΕΘΑ ἀντιστρατήγου Πιπιλῆ.

Κατὰ τὴν διάρκειαν συνομιλίας ὁ κ. ὑπουργὸς εὗρε τὴν εὐκαιρίαν νὰ τονίσῃ πρὸς τὸν Βρετανὸν στρατηγόν, ὅτι ἡ Ἀτλαντικὴ Συμμαχία δέον νὰ τηρῇ ἀνελλιπῶς τὰς ὑποχρεώσεις της πρὸς τὰ κράτη—μέλη αὐτῆς, ὅσον ἀφορᾷ τὴν παρεχομένην βοήθειας βάσει τοῦ σχετικοῦ ἀμοιβαίου προγράμματος καὶ ὅτι ἡ Ἑλλὰς δὲν δύναται νὰ προβαίνῃ μονομερῶς εἰς ἐνεργείας πρὸς τὰς χώρας τῆς Συμμαχίας διὰ τὴν ἐκπλήρωσιν τῶν πρὸς αὐτὴν ὑποχρεώσεων των, δεδομένου ὅτι τοῦτο ἀποτελεῖ οὐσιαστικῶς χρέος τῆς Συμμαχίας.

Ὁ κ. Γαρουφαλιᾶς ἐζήτησε περαιτέρω τὴν κατάργησιν τῆς ὑφισταμένης μέχρι σήμερον ὡς ἄνω συνηθείας καὶ τὴν καθιέρωσιν συστήματος πλήρους μερίμνης ἐκ μέρους τοῦ ΝΑΤΟ ὡς πρὸς τὸ θέμα τῆς παροχῆς στρατιωτικῆς βοηθείας πρὸς τὰ μέλη του, ἰδιαιτέρως ὅταν ἡ βοήθεια αὕτη καθυστερεῖ ἐκ μέρους μιᾶς χώρας.

Παραλλήλου ὁ κ. Γαρουφαλιᾶς ἐτόνισεν ὅτι ἡ Συμμαχία πρέπει νὰ μεριμνήσῃ ἰδιαιτέρως διὰ τὰς χώρας «κρούσεως» εἰς τὰς περιπτώσεις βοηθείας.

Ὁ κ. Πάϊκ, ὁ ὁποῖος ἦλθεν ἐξ Ἀγκύρας, εἶχεν ἐκεῖ συνομιλίας μετὰ τοῦ ἀρχηγοῦ τοῦ τουρκικοῦ στρατοῦ κ. Σουνάϊ.

Ἀπολύεται ἡ 62α ΕΣΣΟ ἀπὸ 1 μέχρι 5 Ἀπριλίου

ΑΘΗΝΑΙ. Ἐντὸς τῶν ἡμερῶν κοινοποιεῖται πρὸς ἁπάσας τὰς στρατιωτικὰς ἀρχὰς ὑπὸ τοῦ ὑπουργοῦ Ἐθνικῆς Ἀμύνης ἡ διαταγὴ ἀπολύσεως τῶν ὁπλιτῶν καὶ ἀξιωματικῶν τῆς 62ας ΕΣΣΟ. Οὗτοι θὰ ἀπολυθοῦν ἀπὸ 1ης μέχρι 5ης Ἀπριλίου.

Ἕνδεκα παιδιὰ ἐτραυματίσθησαν ἀπὸ βόμβας

ΤΖΩΡΤΖΤΑΟΥΝ. Ἕνδεκα παιδία ἐτραυματίσθησαν, ἐκ τῶν ὁποίων ἓν σοβαρῶς, συνεπείᾳ ἐκρήξεως δύο βομβῶν κοκτέϊλ Μολότωφ, ριφθεισῶν ὑπὸ τρομοκρατῶν κατὰ λεωφορείου, τοῦ ὁποίου ἐπέβαινον μαθηταί.

Συνελήφθη ἔμπορος ναρκωτικῶν εἰς Μεξικὸν

Μὲ δύο κιλὰ ἡρωΐνης

ΠΟΛΙΣ ΤΟΥ ΜΕΞΙΚΟΥ Ἡ ἀστυνομία ἀνεκοίνωσεν ὅτι τὴν παρελθοῦσαν Κυριακὴν εἰς τὴν παρὰ τὴν μεθόριον τῶν Ἡνωμ. Πολιτειῶν κειμένην πολίχνην Θιούταδ Χουαρέδ, συνελήφθη ὁ Γεώργιος Ὀρτέγκα, ὁ ὁποῖος μετέφερε δύο κιλὰ ἡρωΐνης, ἀξίας 100.000 δολλαρίων περίπου. Πιστεύεται ὅτι πρόκειται περὶ λίαν ἐπικινδύνου ἐμπόρου ναρκωτικῶν

Οὗτος συνελήφθη, καθ' ἣν στιγμὴν ἐπρόκειτο νὰ συναντηθῇ μετ' Ἀμερικανοῦ, ὁ ὁποῖος τὸν ἀνέμενεν ἐντὸς αὐτοκινήτου. Ὁ τελευταῖος, ὅμως, ἠδυνήθη νὰ διαφύγῃ.

Ὁ Ὀρτέγκα ἐδήλωσεν εἰς τὴν ἀστυνομίαν ὅτι δὲν γνωρίζει περὶ τίνος πρόκεται, δὲν ἠδυνήθη ὅμως νὰ δικαιολογήσῃ τὴν παρουσίαν του εἰς τὴν παραμεθόριον αὐτὴν πολίχνην ὡς καὶ τὴν ὑπ' αὐτοῦ κατοχὴν τοῦ ἐνοχοποιητικοῦ ἐμπορεύματος.

Ἤδη αἱ ἀρχαὶ προσπαθοῦν νὰ ἀνακαλύψουν τὴν ταυτότητα τοῦ Ἀμερικανοῦ, ὡς καὶ τῶν ἄλλων προσώπων, μὲ τὰ ὁποῖα ὁ Ὀρτέγκα ἤρχετο εἰς ἐπαφήν.

Ὀργανώνουν νέας συγκεντρώσεις τὰ 115 σωματεῖα

ΑΘΗΝΑΙ. Συγκέντρωσιν εἰς τὸ Πεδίον τοῦ Ἄρεως μὲ πρείαν πρὸς τὴν Βουλὴν ἀπεφάσισαν χθὲς τὰ συμβούλια τῶν συνεργαζομένων 115 ἐργατοϋπαλληλικῶν ὀργανώσεων.

Κατὰ τὴν συγκέντρωσιν ἡ ἐκτελεστικὴ ἐπιτροπὴ θὰ ἀναπτύξῃ τὸ θέμα τοῦ ἐκδημοκρατισμοῦ τῶν συνδικάτων καὶ θὰ ἐγκρίνῃ ψήφισμα τὸ ὁποῖον θὰ ἐπιδοθῇ πρὸς τὴν κυβέρνησιν.

Μετατίθεται ὁ Ἀμερικανὸς πρεσβευτὴς ἀπὸ τὴν Λευκωσίαν

ΛΕΥΚΩΣΙΑ. Ἐξ ἐγκύρου πηγῆς ἐγνώσθη ὅτι ὁ ἐνταῦθα Ἀμερικανὸς πρεσβευτὴς κ. Οὐίλκινς μετατίθεται ὁριστικῶς ἐκ Κύπρου.

Τοῦτον θὰ ἀντικαταστήσῃ ὁ διπλωμάτης κ. Μπέλτσερ, ὁ ὁποῖος εὑρίσκεται ἤδη εἰς Λευκωσίαν καὶ ἀναμένεται νὰ ἐπιδώσῃ τὰ διαπιστευτήριά του κατὰ τὰς ἀρχὰς τοῦ προσεχοῦς μηνός.

Η ΚΥΒΕΡΝΗΣΙΣ ΜΕΛΕΤΑ ΕΥΡΕΙΑΝ ΑΝΑΠΤΥΞΙΝ ΤΗΣ ΔΕΝΔΡΟΚΟΜΙΑΣ

θ' ἀντικατασταθοῦν ὀπωροφόρα τὰ ὁποῖα δὲν ἀποδίδουν ἐξαγωγίμους καρπούς

ΑΘΗΝΑΙ. Εἰς ἐπανειλημμένας συσκέψεις ὑπὸ τὴν προεδρίαν τοῦ ὑποδιοικητοῦ τῆς Ἀγροτικῆς Τραπέζης κ. Παπελάση ἐξητάσθη τὸ θέμα τῆς καλυτέρας ἀναπτύξεως τῆς δενδροκομίας καὶ κηποκομίας. Ἀπεφασίσθη νὰ ἐπιδιωχθῇ ἡ ὅσον τὸ δυνατὸν ταχυτέρα ἀντικατάστασις τῶν καλλιεργουμένων σήμερον ποικιλιῶν ὀπωροφόρων δένδρων, τὰ ὁποῖα οἱ καρποὶ δὲν ἀναπτύσσονται συμφώνως πρὸς τὰς ἀπαιτήσεις τῶν καταναλωτῶν τοῦ ἐξωτερικοῦ, ἡ αὔξησις κατὰ μάζας παραγωγῆς τῶν πρὸς βιομηχανοποίησιν κηπευτικῶν πλὴν τοῦ τοματοπολτοῦ, διὰ τῆς ἱδρύσεως νέων ἢ ἐπεκτάσεως ὑφισταμένων βιομηχανιῶν, ἡ ἀνάπτυξις τῆς ἐγχωρίου σποροπαραγωγῆς ἐκλεκτῶν κηπευτικῶν εἰδῶν, ἡ δημιουργία νέων μεγάλων καὶ βιωσίμων δενδροκηπευτικῶν ἐκμεταλλεύσεων, ἡ ἐπέκτασις τῶν ἀνθοκομικῶν καλλιεργειῶν καὶ ἡ ὀργάνωσις τῆς ἐμπορίας τῶν ὀπωροκηπευτικῶν ἐν γένει διὰ τῆς δημιουργίας καταλλήλου ὀργάνου.

Ἐπέστρεψεν ὁ Ντὲ Γκὼλ ἀπὸ τὸ Μεξικὸν

ΠΑΡΙΣΙ. Ὁ πρόεδρος Ντὲ Γκὼλ καὶ ἡ σύζυγός του ἐπέστρεψαν χθὲς ἀεροπορικῶς ἐνταῦθα, κατόπιν ἐννεαημέρου ἐπισκέψεως εἰς Μεξικὸν καὶ εἰς τὰς Γαλλικὰς Δυτικὰς Ἰνδίας.

ΝΕΑ ΥΟΡΚΗ. Ὁ Δανὸς ὑπουργὸς τῶν Ἐξωτερικῶν κ. Χέκκερουπ, ὁμιλῶν εἰς γεῦμα τοῦ Ἀμερικανοδανικοῦ ἐμπορικοῦ συμβουλίου, ἀντετάχθη εἰς τὴν ἄποψιν τοῦ στρατηγοῦ Ντὲ Γκὼλ, ὅτι ἡ ἡνωμένη Εὐρώπη «πρέπει νὰ εἶναι ἀνεξάρτητος δύναμις μεταξὺ τῆς Σοβιετικῆς Ἑνώσεως καὶ τῆς Ἀμερικῆς».

«Κυρίως εἶπεῖν, εἶπε, δὲν πιστεύομεν εἰς τὰς ἀντιλήψεις αὐτάς.

»Ἐὰν αἱ Ἡνωμέναι Πολιτεῖαι ἐγκαταλείψουν τὴν Εὐρώπην, ἡ χώρα μου καὶ ὅλαι αἱ ἄλλαι Εὐρωπαϊκαὶ χῶραι θὰ καταστοῦν δορυφόροι τοῦ κομμουνισμοῦ. Γνωρίζομεν, ὅτι καὶ ὁ στρατηγὸς Ντὲ Γκὼλ γνωρίζει τοῦτο. Ἀλλ' οὗτος παίζει ἄλλο παιχνίδι».

Ο ΑΤΖΟΥΜΠΕΪ ΘΑ ΕΠΙΣΚΕΦΘΗ ΤΗΝ ΓΑΛΛΙΑΝ

ΠΑΡΙΣΙ. Ἀναμένεται σήμερον ἐνταῦθα ὁ γαμβρὸς τοῦ Σοβιετικοῦ πρωθυπουργοῦ κ. Κρουστσεφ, δημοσιογράφος κ. Ἀτζουμπεΐ κατόπιν προσκλήσεως τοῦ γαλλοσοβιετικοῦ Συνδέσμου.

Ὁ κ. Ἀτζούμπεϊ θὰ παραμείνῃ ἐν Γαλλί