ΓΡΑΜΜΑΤΑ ΑΠΟ ΤΟ ΛΟΝΔΙΝΟΝ

Αἱ ἰατρικαὶ ἔρευναι εἰς τὴν Βρεταννίαν

Προσπάθειαι διὰ τὴν παραγωγὴν ἐμβολίου κατὰ τοῦ κρυολογήματος

ΑΓΩΝ ΚΑΤΑ ΤΩΝ ΤΡΟΠΙΚΩΝ ΝΟΣΩΝ

ΛΟΝΔΙΝΟΝ. ('Ιδ. Ὑπ.). Ἕνα λεπτὸν φιαλίδιον περιέχον καλλιεργημένα μικρόβια ἐλήφθη τελευταίως ἀπὸ ψυγεῖον ὑψηλῆς ψύξεως διὰ νὰ ἑτοιμασθῇ τὸ πρῶτον ἐμβόλιον τοῦ κόσμου ἐναντίον μιᾶς μεγάλης ἐνοχλήσεως: τοῦ κοινοῦ κρυολογήματος. Τὸ ἐμβόλιον τοῦτο δοκιμάζεται ἤδη εἰς ἐθελοντὰς καὶ ἐὰν ἀποτύχῃ ὑπάρχει ἕνα δεύτερον μέτωπον ἐπιθέσεως: οἱ ἐθελονταὶ θὰ ὑποβληθοῦν εἰς θεραπείαν μὲ τὴν νέαν συσκευασίαν ποὺ ἑτοιμάζεται τὸ ἰντερφερόν. Ὅλαι αὐταὶ αἱ ἐργασίαι μακρᾶς προοπτικῆς πραγματοποιοῦνται ἀπὸ τὸ Συμβούλιον 'Ιατρικῶν 'Ερευνῶν τῆς Βρετανίας τὸ ὁποῖον ἐώρτασεν τὴν 50ὴν ἐπέτειον τῆς ἱδρύσεώς του τὸν παρελθόντα Νοέμβριον. Προτοῦ καταστῇ δυνατὸν νὰ ἀρχίσουν αἱ προσπάθειαι προετοιμασίας τοῦ ἐμβολίου ἔπρεπε νὰ ἀπομονωθοῦν τὰ μικρόβια τὰ ὁποῖα προκαλοῦν τὸ συνάχι, νὰ ἀναγνωρισθοῦν καὶ νὰ πολλαπλασιασθοῦν εἰς δοκιμαστικὸν σωλῆνα. Τὸ Συμβούλιον 'Ιατρικῶν 'Ερευνῶν ὑπεστήριξεν ἐπὶ 14 ἔτη ἐρεύνας — αἱ περισσότεραι τῶν ὁποίων εἶχαν ἀρνητικὰ ἀποτελέσματα — προτοῦ ἐπιτευχθῇ θετικὸν ἀποτέλεσμα. Τὸ ἰντερφερὸν ἐδημιουργήθη ἀρκετὰ ταχέως καὶ ἴσως ἀποδειχθῇ λίαν σημαντικόν. Εἶναι μία οὐσία παρασκευασμένη ἀπὸ κύτταρα ἀνθρωπίνου σώματος καὶ παρετηρήθη ὅτι δύναται νὰ δράσῃ ἐναντίον τῶν μικροτέρων μικροβίων δηλαδὴ τῶν ἰῶν. Τοῦτο σημαίνει ὅτι ἐὰν ἀναπτυχθῇ ἐπιτυχῶς — καὶ πρέπει ἀκόμη νὰ γίνουν πολλαὶ ἔρευναι — θὰ θεραπεύῃ ἴσως ὄχι μόνον κρυολογήματα ἀλλὰ καὶ πολὺ σοβαρωτέρας ἀσθενείας προκαλουμένας ὑπὸ ἰῶν, ὅπως ἡ πολιομυελῖτις, ἡ ἰλαρὰ καὶ ἡ ἐυλογία.

Εἰς ὅλας τὰς δραστηριότητας διὰ τῶν ὁποίων διευρύνονται τὰ σύνορα τῶν βιολογικῶν καὶ ἰατρικῶν γνώσεων παρατηρεῖται ὅτι σημαντικὸν ρόλον παίζει τὸ προσωπικὸν τοῦ Βρετανικοῦ Συμβουλίου 'Ιατρικῶν 'Ερευνῶν ἢ τὰ κεφάλαια ποὺ διαθέτει. Μὲ ἰσχνὸν σχετικῶς προϋπολογισμὸν —κάτω τῶν 7.000.000 λιρῶν ἐτησίως τὸ Συμβούλιον ἀπασχολεῖ 800 σχεδὸν ἰατροὺς καὶ ἄλλους ἐπιστήμονας καὶ πλέον τῶν 1.100 τεχνικῶν βοηθῶν. Αὐτοὶ ἐργάζονται εἰς τὸ 'Εθνικὸν 'Ινστιτοῦτον 'Ιατρικῶν 'Ερευνῶν εἰς Λονδῖνον, εἰς σταθμοὺς τοῦ ἐξωτερικοῦ καὶ εἰς πλέον τῶν 70 ὁμάδων ἐρευνῶν διεσπαρμένων εἰς ὁλόκληρον τὴν Βρετανίαν. Αἱ ὁμάδες αὐταὶ εἰδικεύονται εἰς εἰδικοὺς τομεῖς τῆς ἰατρικῆς ἀπὸ γαστροεντερολογίαν ἕως γενετικήν, ἀπὸ ἀκτινοβολίαν ἕως ρευματισμοὺς καὶ ἀπὸ τραχώματα ἕως φυματίωσιν. 'Επίσης ὑπάρχουν ἰατροὶ οἱ ὁποῖοι πραγματοποιοῦν ἀνεξαρτήτους ἐρεύνας εἰς νοσοκομεῖα καὶ πανεπιστήμια μὲ ἐπιχορηγήσεις ἀξίας πλέον τῶν 600.000 λιρῶν ἐτησίως.

'Η βασικὴ ἔρευνα εἶναι οὐσιαστικῶς ἕνα ταξίδιον ἀνακαλύψεων. Οἱ ἐπιστήμονες δὲν δύνανται νὰ λάβουν ἐντολὴν νὰ ἐπιτύχουν θεαματικὰ ἀποτελέσματα, οὔτω δὲ τίποτε δὲν μπορεῖ νὰ «ἐξασφαλισθῇ ἐκ τῶν προτέρων. 'Εκεῖνο τὸ ὁποῖον μπορεῖ νὰ γίνῃ εἶναι νὰ ἐπιλεγῇ ὁ κατάλληλος ἄνθρωπος ὡς ἀρχηγὸς μιᾶς ὁμάδος, νὰ τοῦ παρασχεθοῦν βοηθοὶ καὶ μέσα καὶ νὰ ἀφεθῇ ἐλεύθερος νὰ πράξῃ τὸ καλύτερον δυνατόν. Τὸ Συμβούλιον 'Ιατρικῶν 'Ερευνῶν ἠκολούθησεν τὴν φιλελευθέραν αὐτὴν τακτικὴν ἀπὸ τῆς ἐποχῆς τῆς συστάσεώς του μὲ πολὺ καλὰ ἀποτελέσματα.

Ἕνα σημαντικὸ μέρος τῆς ἐργασίας τοῦ Συμβουλίου ἐκτελεῖται εἰς τὸ ἐξωτερικόν. 'Υπάρχουν ὁμάδες ἐρευνητῶν εἰς τὴν 'Ιαμαϊκὴν καὶ τὴν Οὐγκάντα μελετῶσαι τὴν κακὴν διατροφὴν τῶν παιδιῶν καὶ ἐργαστήρια εἰς τὴν Γκάμπια ἀσχολούμενα μὲ πολλὰ προβλήματα τροπικῆς ἰατρικῆς. Εἰς τὴν 'Αφρικὴν ἔρευναι τοῦ Συμβουλίου 'Ιατρικῶν 'Ερευνῶν διὰ τὴν ἀντίστασιν εἰς τὴν ἐλονοσίαν ποὺ δημιουργεῖται εἰς ὡρισμένα ἄτομα ἐδημιούργησε τὴν δυνατότητα παρασκευῆς ἐμβολίου προστασίας ἀπὸ τὴν ἀσθένειαν αὐτήν. Ἕνα

● ΣΥΝΕΧΕΙΑ ΕΙΣ ΤΗΝ 4ην ΣΕΛΙΔΑ

ΤΟ ΕΛΕΥΘΕΡΟΝ ΒΗΜΑ

'Ο κ. 'Ανδρέας Βουρνᾶς

Τὸ κατάλληλον πρόσωπον εἰς τὴν κατάλληλην θέσιν

'Υπῆρξεν ὁμολογουμένως ἐπιτυχὴς, ἡ ἐκ μέρους τοῦ ὑπουργοῦ Παπανδρέου ἐπιλογὴ τοῦ συμπολίτου δικηγόρου κ. Α. Βουρνᾶ διὰ τὴν θέσιν τοῦ γενικοῦ γραμματέως τῆς Προεδρίας Κυβερνήσεως. Μόνον ὅσοι ἔτυχε νὰ ἐπισκεφθοῦν τὸ ὑπουργεῖον Προεδρίας, εἶναι εἰς θέσιν νὸ ἀντιληφθοῦν τὸν ὄγκον τοῦ ἔργου του καὶ τὰς εὐθύνας τῆς θέσεως αὐτῆς, ὅταν μάλιστα, ἔχει νὰ ἀντιμετωπίσῃ τὸν Ἕλληνα ἐκλογέα.

Εἶναι ἀληθὲς ὅτι ἡ ὀκταετία ποὺ πέρασε, ἄφησε «πολλὰ» καὶ σήμερα, ὑπάρχει σωρεία ὑποθέσεων σοβαρῶν καὶ μή, αἱ ὁποῖαι πρέπει νὰ τακτοποιηθοῦν κατ' ἕναν τρόπον, κατὰ πάντα νόμιμον, λογικὸν καὶ ἠθικόν.

Ἐκεῖ ἀκριβῶς συνίσταται ἡ ἀξία καὶ ἡ ἱκανότης τοῦ σημερινοῦ γεν. γραμματέως, ὁ ὁποῖος ἐργαζόμενος ὑπερανθρώπως καὶ εἰς τὶς πλέον ἀπίθανες ἀκόμη ὥρες, κατορθώνει καὶ ἱκανοποιεῖ τὰ περισσότερα τοὐλάχιστον τῶν θεμάτων ποὺ ἀνακύπτουν. Εἰδικώτερον διὰ τὰ θέματα τῆς πόλεως τῶν Πατρῶν, καταβάλλει μίαν τεραστίαν προσπάθειαν καὶ μὲ γνώμονα πάντοτε τὴν ἀπονομὴν τοῦ δικαίου, ἐνεργεῖ δραστήρια καὶ ἀποτελεσματικά.

Ἐφαρμόζων τὴν τακτικὴν τῆς ἱεραρχήσεως τῶν διαφόρων ἀναγκῶν τῶν πολιτῶν καὶ μὲ θαυμαστὴν ὁμολογουμένως συμπεριφορὰν καὶ τακτικήν, ἔχει εἰς τὸ ὀλίγον χρονικὸν διάστημα ποὺ εὑρίσκεται εἰς τὴν θέσιν αὐτήν, ἐπιλύσει θέματα ζωτικοτάτης σημασίας διὰ τὴν πόλιν τῶν Πατρῶν, τὴν ἀδικημένην αὐτὴν ἐπαρχίαν, τὴν ὁποίαν ἀτυχῶς, οἱ περισσότεροι πολιτικοί της ἄνδρες ποὺ ἐπέρασαν μέχρι σήμερα, τὴν ἔβλεπαν μόνον ὑπὸ τὸ πρῖσμα τοῦ ἀριθμοῦ τῶν ψήφων.

Ἕνα μεγάλο «εὖγε» ὀφείλεται εἰς τὸν Α. Βουρνᾶν ὁ ὁποῖος ἀθόρυβα, συνετὰ καὶ ἀντικειμενικά, ἐργάζεται σήμερα ἐντατικά, διὰ τὴν προώθησιν τῶν ζητημάτων ποὺ ἀπασχολοῦν τὴν πόλιν τῶν Πατρῶν, φιλοδοξῶν διὰ τὴν γενέτειράν του νὰ ζήσῃ καλύτερες ἡμέρες.

Α. Γ.

ΜΕΤΑ ΤΗΝ ΤΕΛΕΙΟΠΟΙΗΣΙΝ ΤΟΥ

ΕΓΙΝΕ ΟΚΤΩ ΦΟΡΑΣ ΤΑΧΥΤΕΡΟΝ ΤΟΥ ΗΧΟΥ ΤΟ ΑΕΡΟΠΛΑΝΟΝ Χ-15

8.720 ΧΙΛΙΟΜΕΤΡΑ ΤΗΝ ΩΡΑΝ

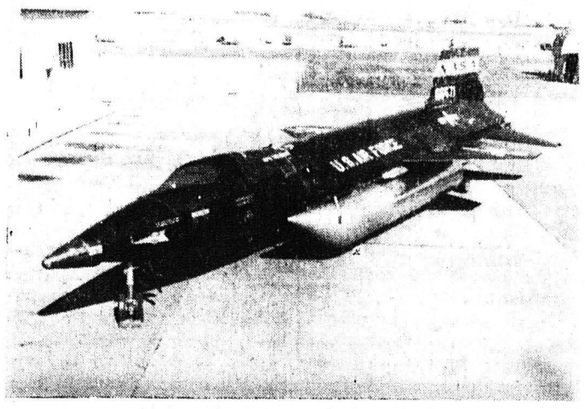

ΝΕΑ ΥΟΡΚΗ ('Ιδ. ὑπ.). Τὸ νέον πυραυλοκίνητον ἀεροπλάνον τῆς 'Αμερικῆς τὸ Χ-15Α-2 ἀναπτύσσει ὡραίαν ταχύτητα 8.720 χιλιομέτρων — 2,4 χιλιομέτρων τὸ δευτερόλεπτο— εἰς τὴν ἐπιστημονικὴν γλῶσσαν ἡ ταχύτης αὐτὴ εἶναι MAX 8 δηλαδὴ ὀκτὼ φορὰς τοῦ ἤχου καὶ εἰς ὑψόμετρα 30.000 μέτρων.

'Η κυρία ἀποστολή του εἶναι ἔρευναι διαστήματος ἀεροναυτικῆς κ.λ.π. Εἶναι τελευταία κατασκευὴ τῆς «Λός Ἄντζελες Ντιβίζιον τοῦ Νόρθ 'Αμέριαν - 'Αβιέσιον» καὶ θὰ χρησιμοποιηθῇ ἀπὸ τὴν διεύθυνσιν 'Αεροναυτικῆς καὶ Διαστήματος ΝΑΣΑ- διὰ δοκιμὰς βελτιωμένων συστημάτων προωθήσεως καὶ ἠλικῶν κατασκευῶν πτερυγίων καὶ ἀτράκτου εἰς μεγάλας ταχύτητας καὶ ὕψη.

Θὰ χρησιμοποιηθῇ ἐπίσης διὰ μετρήσεις ἀτμοσφαιρικῆς πυκνότητος, ἀνιχνεύσεως τοῦ ὁρίζοντος, ἀστρονομικὰς παρατηρήσεις καὶ φωτογραφήσεις ἀστέρων μακρὰν τῶν παρεμβολῶν τῆς γηΐνης ἀτμοσφαίρας.

Τὸ ἀεροπλάνον αὐτὸ ἀρχικῶς προωρίζετο ὡς ἀρ 2. τῶν τριῶν Χ-15 ἀλλὰ τὸ ἀρ. 2 προσγειωθὲν ἀνωμάλως ὑπέστη σοβαρὰς ζημίας τὴν 9 Νοεμβρίου, 1962 καὶ ἐνῷ τὸ 1 καὶ 3 ἐξακολουθοῦν νὰ λειτουργοῦν μὲ ἐπιτυχίαν οἱ ἐπιστήμονες ἀπεφάσισαν νὰ ἐπαναυπηρξήσουν τὸ βλαβὲν σκάφος εἰς τὴν σημερινήν του μορφὴν ὡς Χ-153-2.

'Από τὴν 8 Ἰουνίου τοῦ 1959 τὰ πρῶτα τρία Χ-15 ἀπεδείχθησαν τὰ ταχύτερα τῆς ἀεροναυτικῆς ἱστορίας διανύσαντα ἔκτοτε πλέον τῶν 100 πτήσεων. Τὴν 22 Αὐγούστου τὸ 3 κατέρριψε τὸ παγκόσμιον ρεκόρ ὕψους ἀνελθὸν εἰς 106.260 μέτρων. Τὸ ρεκόρ ταχύτητος κατερρίφθη ἀπὸ τὸ 1, τὴν 27 Ἰουνίου 1962 μὲ 6.566 χιλιόμετρα τὴν ὥραν.

Τὸ Χ-15Α-2 εἶναι ὅμοιον μηχανικῶς μὲ τὰ λοιπὰ Χ-15 ἀλλὰ ἀναπτύσσει μεγαλυτέρας ταχύτητας διότι ἡ μηχανή του καίει ἐπὶ μακρότερον χρόνον -150 δευτερόλεπτα ἀντὶ τῶν 83 τῶν λοιπῶν. Διὰ τὸν σκοπὸν αὐτὸν φέρει ὑπὸ τὰ πτερύγια δύο κυλινδρικὰς δεξαμενὰς καυσίμων μία διὰ τὸ ὑγρὸν ὀξυγόνον καὶ τὴν ἄλλην διὰ τὴν ἀνυδρον ἀμμωνίαν- μήκους 6,6 μέτρων καὶ

● ΣΥΝΕΧΕΙΑ ΕΙΣ ΤΗΝ 4ην ΣΕΛΙΔΑ

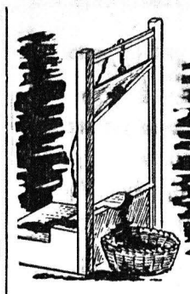

Η ΦΡΙΚΗ ΤΗΣ ΙΣΤΟΡΙΑΣ

Ο ΔΗΜΙΟΣ τῆς Γαλλικῆς Ἐπαναστάσεως

ΑΠΟΜΝΗΜΟΝΕΥΜΑΤΑ ΑΙΜΑΤΟΣ

46ον

Ἔπρεπε νὰ εἶναι κανεὶς παρὼν διὰ νὰ λάβῃ ἀκριβῆ ἀντίληψιν τοῦ ὡραίου χαρακτῆρος, ποὺ παρουσίασε καὶ τῆς θαρραλέας στάσεως, ποὺ ἐτήρησεν ἡ βασίλισσα κατὰ τὴν δίκην.

Τὴν ἐρωτοῦν, τέλος, σχετικῶς μὲ τὴν διαγωγήν της ἀπέναντι τοῦ παιδιοῦ της, τοῦ μικροῦ Δελφίνου. 'Αλλ' εἰς τὴν ἐρώτησιν αὐτὴν ἡ 'Αντουανέττα ἀπηξίωσε νὰ δώσῃ ἀπάντησιν.

Τότε ἕνας δικαστής, παρακινούμενος ἀπὸ τὸν 'Εμπέρτ, ὁ ὁποῖος ἦτο παρὼν, ἐπιμένει εἰς τὴν ἐρώτησιν καὶ ζητεῖ νὰ δώσῃ ἡ ἀτυχὴς μητέρα ἀπάντησιν ἐπ' αὐτῆς.

Τότε ἡ βασίλισσα μὲ ὑπερτάν τὴν περιφρόνησιν καὶ μὲ ἀγανακτησμένην φωνήν, ἡ ὁποία ἔκαμε ν' ἀντηχήσῃ ὁλόκληρος ἡ αἴθουσα:

—«Ἐὰν δὲν ἀπήντησα, ἐφώναξε, εἶναι διότι ἡ φύσις ἀρνεῖται νὰ δώσῃ ἀπάντησιν σὲ παρόμοιες κατηγορίες, ποὺ ἀπευθύνονται σὲ μιὰ μητέρα. Καὶ ἀπευθύνομαι, γιὰ νὰ μὲ κρίνουν, σὲ ὅλες τὶς μητέρες ποὺ εὑρίσκονται στὴν αἴθουσα αὐτή...».

'Η ἀπρόπτος αὐτὴ ἀποστροφή, τὴν ὁποίαν ἐξετόξευσε μὲ παλλομένην ἀπὸ τὴν συγκίνησιν φωνήν, ἔπληξε κατὰ πρόσωπον τοὺς χαμερπεῖς κατηγόρους της καὶ ἐπροκάλεσε τόσην συγκίνησιν εἰς τὸ ἀκροατήριον— μολονότι ἦταν συνηθισμένον εἰς παρομοίας συνεδριάσεις τοῦ ἐπαναστατικοῦ δικαστηρίου —ὥστε ὁ πρόεδρος ἠναγκάσθη νὰ διακόψῃ τὴν συνεδρίασιν μερικὰ λεπτά.

Πολλαὶ γυναῖκες ἐλιποθύμησαν καὶ παρέστη ἀνάγκη νὰ τὰς μεταφέρουν ἔξω. 'Από πολλὰ μέρη τῆς αἰθούσης ἠκούσθησαν φωναὶ ἐπιδοκιμασίας καὶ χειροκροτήματα.

Ἦτο τόση ἡ δημιουργηθεῖσα ταραχή, ὥστε ὁ πρόεδρος ἠπείλησε ὅτι θὰ διατάξῃ τὴν ἐκκένωσιν τῆς αἰθούσης.

'Η μικρὰ αὐτὴ διακοπὴ ἐπέτρεψεν εἰς τὴν Μαρίαν 'Αντου ἀνέτταν νὰ ἐπανεύρῃ ὅλην τὴν ψυχραιμία της. 'Επλησίασε τὸ δικηγόρον της Σωβὼ-Λαγκάρντ καὶ τὸν ἠρώτησε:

—Μήπως μὲ τὴν ἀπάντησίν μου δὲν ἐφάνηκα ἀρκετὰ ἄξιο πρεπής;

Καὶ ἐπειδὴ αὐτὸς ἔκπληκτος τὴν ἐβεβαίωσε περὶ τοῦ ἀντιθέτου καὶ ὅτι ἐκπλήσσεται διότι τῆς ἐπέρασεν ἀπὸ τὸν νοῦν παρομοία σκέψις:

— Σᾶς ἐρωτῶ, τοῦ εἶπε, διότι ἄκουσα κάποια γυναῖκα τοῦ λαοῦ νὰ λέγῃ στὴ διπλανή της: «Βλέπεις πόσο εἶναι ξιπασμένη!;».

'Αλλ' ὁ Σωβὼ-Λαγκάρντ τὴν καθησύχασε καὶ πάλιν.

⁂

'Η συνεδρίασις ἐπαναλαμβάνεται καὶ συνεχίζεται ἕως τὰ μεσάνυκτα, ὁπότε τελειώνει ἡ ἐξέτασις τῆς 'Αντουανέττας, ἡ ὁποία ἐβάσταξε δεκαέξ ὥρας. 'Ο πρόεδρος δίδει τὸν λόγον εἰς τοὺς δικηγόρους.

Δὲν ἐγνώριζαν τίποτε ἀπὸ τὴν δικογραφίαν, παρὰ μόνον ὅσα ἀνεφέρθησαν κατὰ τὴν διάρκειαν τῆς διαδικασίας. Τοῦτο ὅμως δὲν τοὺς ἠμπόδισε νὰ ὁμιλήσουν ἐπὶ δύο ὥρας καὶ νὰ κάμουν μίαν ὡραίαν, συγκινητικὴν καὶ θαρραλέαν ὑπεράσπισιν τῆς 'Αντουανέττας. Καὶ ἀπητεῖτο μεγάλο θάρρος διὰ νὰ παρουσιασθῇ κανεὶς ὑπερασπιστής της εἰς τὸ 'Επαναστατικὸν Δικαστήριον, ὅπου ἔλειπεν ἡ ἐλευθερία τοῦ λόγου.

Οἱ δικηγόροι τοῦ Λουδοβίκου ἐπλήρωσαν ἀκριβὰ τὴν ὑπεράσπισιν ποὺ τοῦ ἔκαμαν. 'Ο ἕνας ἐξ αὐτῶν, ὁ ἐνάρετος Μαλεζέρμπ, ἐκαρατομήθη. 'Ο ἄλλος ὁ διαπρεπὴς Ντὲ Σέζ, ἐπέρασε μερικοὺς μῆνας στὴ φυλακή τοῦ Φόρς.

Τὸ αὐτὸ συνέβη καὶ μὲ τοὺς συνηγόρους τῆς 'Αντουανέττας. Μόλις ἐτελείωσεν ἡ δίκη της, συνέλαβαν καὶ τοὺς δύο καὶ τοὺς εἰσήγαγον εἰς δίκην. Καὶ ὁ ἀπάνθρωπος Φουκιέ-Τενβίλ ἐζήτησε τὴν εἰς θάνατον καταδίκην τοῦ Σωβὼ—Λαγκάρντ.

'Ο ἀτυχὴς δικηγόρος ὑπεστήριξε, διὰ νὰ σωθῇ μεταξὺ τῶν ἄλλων, ὅτι ἐξεπλήρωσεν ἕνα καθῆκον, μίαν ὑπηρεσίαν ποὺ τοῦ εἶχεν ἀνατεθῇ ἀπὸ τὸ ἴδιο τὸ δικαστήριον, καὶ ὅτι αὐτὸς ἐν πάσῃ περιπτώσει δὲν εἶχεν ἐπιδιώξει «τὴν ἐπικίνδυνον τιμήν νὰ γίνῃ ὑπερασπιστὴς τῆς βασιλίσσης». Τὸ τελευταῖον τοῦτο ἐπιχείρημα τὸν ἔσωσεν ἀπὸ τὸ δολοφονικὸν δικαστήριον.

⁂

Μετὰ δέκα ὀκτὼ ὡρῶν συνεχῆ διαδικασίαν τὸ δικαστήριον ἀποσύρεται διὰ νὰ ἀποφασίσῃ. 'Η σύσκεψις ἐκράτησεν ἐλάχιστα. Μετ' ὀλίγην ὥραν ἐπανελήφθη ἡ συνεδρίασις καὶ ὁ πρόεδρος τοῦ δικαστηρίου ἀνέγνωσε τὴν ἀπόφασίν του.

Δι' αὐτῆς ἡ βασίλισσα ἐκηρύσσετο ὁμοφώνως ἔνοχος καὶ κατεδικάζετο εἰς θάνατον.

'Η Μαρία 'Αντουανέττα ἤκουσε τὴν καταδίκην της πλήρης γαλήνης καὶ χωρὶς νὰ δώσῃ τὸ ἐλάχιστον σημεῖον φόβου, διαμαρτυρίας ἢ ἀδυναμίας.

Διέσχισε μόνη της τὴν αἴθουσαν, κατῆλθε μὲ σταθερὸν βῆμα τὴν σκάλαν καὶ ἄφησε νὰ τὴν ὁδηγήσουν πάλιν εἰς τὴν Κονσιερζερί.

'Η δίκη εἶχε ἀρχίσει τὰς 8 π.μ. τῆς προηγουμένης ἡμέρας. 'Επελείωσε τὴν ἑπομένην τὰς τέσσαρας καὶ μισὴ τὸ πρωΐ. Εἰς τὴν Μαρίαν 'Αντουανέτταν δὲν ἔμεναν παρὰ ἐλάχισται ὧραι ζωῆς.

Μόλις ἐπέστρεψε στὸ κελλίτης ἤρχισε νὰ προσεύχεται καὶ νὰ παρακαλῇ τὸν Θεὸν νὰ τῆς δεῖχθῇ φιλεύσπλαχνος.

ΑΥΡΙΟΝ: 'Η συνέχεια.

ΕΠΙΣΤΟΛΑΙ ΠΡΟΣ ΤΗΝ "ΗΜΕΡΑΝ,,

Τὰ τρίκυκλα φορτηγά

—Πρὸς τὴν ἐφημερίδα «ΗΜΕΡΑ»

Ἐν σχέσει πρὸς τὴν δημοσιευθεῖσαν, εἰς τὴν ἔγκριτον ἡμῶν 'Εφημερίδα τῆς 3)7)64, ἀνοικτὴν ἐπιστολὴν τοῦ Συλλόγου ἰδιοκτητῶν τριτκύκλων φορτηγῶν Δ.Χ. Νομοῦ 'Αχαΐας, ἔχομεν τὴν τιμὴν νὰ γνωρίσωμεν ὅτι τὰ ἐν αὐτῇ διατυπούμενα αἰτήματα ἐτέθησαν ὑπ' ὄψιν τοῦ 'Υπουργείου Συγκοινωνιῶν, πρὸς ἐνημέρωσιν καὶ παροχὴν σχετικῶν πληροφοριῶν.

'Ο Νομάρχης
Γ. ΤΣΙΤΣΑΡΑΣ

Τὰ 'Αναγνωστήρια

Κύριε συντάκτα,

Ἐπεκτείνεται ὁ κ. Ν. Σκληρὸς εἰς τὴν ἐπιστολήν του ἀναμιγνύει τὸ ἄρθρον τοῦ κ. Μπελεζίνη μὲ τὰ Λαϊκὰ 'Αναγνωστήρια, εἰς τὰ ὁποῖα μία ὁμὰς ἐπεζήτησεν ἱεροκρυφίως νὰ ἐκλέξῃ ἰδικόν της πρόεδρον, διὰ τὸν ὁποῖον οὐδεὶς θὰ εἶχεν ἀν τίρρησιν ἂν εἰδοποιοῦντο τὰ μέλη. Καὶ ἐπειδὴ ἀπέτυχε πνέει μένεα κατὰ τῶν ἐν κάλῃ πίστει εὑρισκομένων μελῶν. Τίποτα ἄλλο δὲν συνέβη.

ΑΝΔΡ. ΓΑΛΑΝΑΚΗΣ

'Η κίνησις τῆς ἀνεργίας

'Ανεφέρθησαν χθὲς ἁρμοδίως 23 προσλήψεις ἀνέργων καὶ 10 ἀπολύσεις ἐργαζομένων.

ΜΑΙΖΩΝΟΣ 94 - ΤΗΛ. 69-26

ΕΝΔΙΑΦΕΡΟΥΣΑ ΑΝΑΚΟΙΝΩΣΙΣ ΔΙΑ ΤΑΣ ΚΥΡΙΑΣ ΚΑΙ ΔΕΣΠΟΙΝΙΔΑΣ

Τὸ κατάστημα ἀρωματοποιΐας ΑΙΦΩΝ ΤΖΟΛΑ ΜΑΙΖΩΝΟΣ 84 ΤΗΛ. 32-53, εὐχαρίστως ἀνακοινοῖ ὅτι ἡ εἰδικευμένη αἰσθητικὸς - μακιγιὲζ τοῦ οἴκου GERMAINE MONTEIL θὰ εὑρίσκεται ἀπὸ 20 ἕως 25 Ἰουλίου εἰς τὴν διάθεσίν σας, διὰ νὰ σᾶς παράσχῃ προθύμως τὰς συμβουλάς της

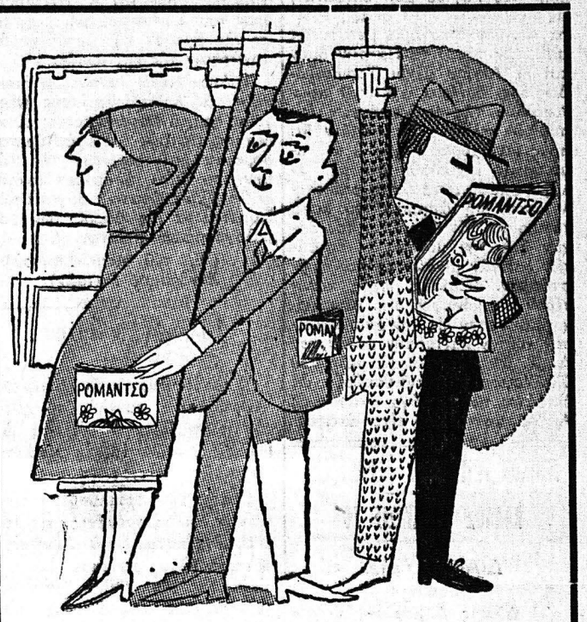

Σὲ 270.000 τεύχη κυκλοφορεῖ ἑβδομαδιαίως τὸ

ΡΟΜΑΝΤΣΟ

Ἡ ἀστρονομικὴ αὐτὴ κυκλοφορία του ὀφείλεται στὴν ἐξαιρετικὰ φροντισμένη ὕλη του, ποὺ ἀγκαλιάζει τὰ ἐνδιαφέροντα τοῦ συγχρόνου ἀναγνώστη

ΡΟΜΑΝΤΣΟ

τὸ μοναδικὸ περιοδικὸ τῆς ἑλληνικῆς οἰκογενείας

88 ΣΕΛΙΔΕΣ ΔΡΧ. 3.50

ΚΕΝΤΡΙΚΗ ΠΩΛΗΣΙΣ—ΠΡΟΗΓΟΥΜΕΝΑ ΤΕΥΧΗ
ΓΩΝΙΑ ΤΟΥ ΒΙΒΛΙΟΥ
ΑΓΙΟΥ ΝΙΚΟΛΑΟΥ 32

ΜΝΗΜΟΣΥΝΟΝ

Ἐπὶ τῇ συμπληρώσει τεσσαράκοντα ἡμερῶν ἀπὸ τοῦ θανάτου τοῦ λατρευτοῦ καὶ ἀξέχαστου

ΝΙΚΟΥ ΜΑΣ

ἐτελέσαμεν ἐπιμνημόσυνον δέησιν ἐπὶ τοῦ τάφου του.

Οἱ Οἰκογένειαι: ΔΗΜΗΤΡΙΟΥ καὶ ΑΝΔΡΕΟΥ ΦΛΑΜΙΑ ΤΟΥ

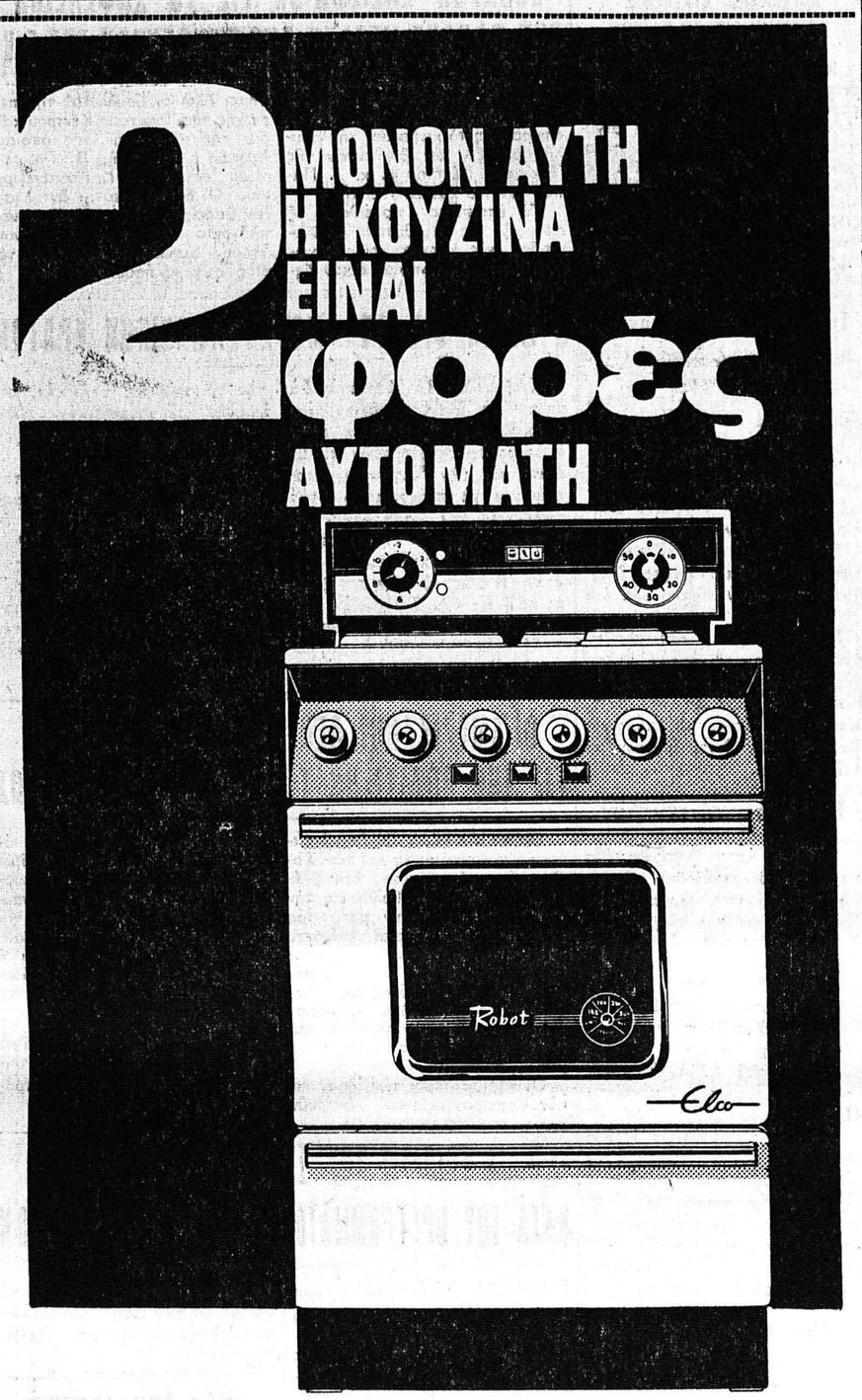

ΠΡΩΤΟΝ: γιατὶ μόνον αὐτὴ διαθέτει τὸ αὐτόματο ἠλεκτρικὸ μάτι EGO ποὺ αὐξάνει καὶ μειώνει τὴν θερμοκρασία ἀνάλογα μὲ τὶς ἀνάγκες τοῦ φαγητοῦ καὶ κάνει τεράστια οἰκονομία ρεύματος

ΔΕΥΤΕΡΟΝ: γιατὶ διαθέτει αὐτόματο χρονοδιακόπτη ποὺ τῆς ἐπιτρέπει νὰ ἀρχίζῃ καὶ νὰ σταματᾶ μόνη της - καὶ νὰ μαγειρεύῃ τὶς ὧρες ποὺ λείπετε

ELCO Robot

Η ΚΟΥΖΙΝΑ ΠΟΥ ΞΕΡΕΙ ΝΑ ΜΕΤΡΑΗ ΤΟ ΧΡΟΝΟ ΚΑΙ ΤΟ ΧΡΗΜΑ!

ΑΝΔΡΕΑΣ ΑΛΕΞΟΠΟΥΛΟΣ
ΠΛΑΤΕΙΑ ΓΕΩΡΓΙΟΥ 44—ΚΑΝΑΚΑΡΗ 38, ΤΗΛ. 39-00

Οἰκιακὰ ψυγεῖα KELVINATOR

Τὰ μόνα ποὺ ἐπεβλήθησαν

Γ. ΣΩΤΗΡΟΠΟΥΛΟΣ Ο.Ε.
ΚΑΝΑΚΑΡΗ 85
ΤΗΛ. 31-45 59-55

Μοναδικοὶ στὴν τεχνικὴ ἐξυπηρέτησι

ΕΠΙΣΤΗΜΟΝΙΚΟΝ ΙΝΣΤΙΤΟΥΤΟΝ ΑΙΣΘΗΤΙΚΗΣ - ΦΥΣΙΟΘΕΡΑΠΕΙΑΣ
ΘΕΑΝΩ ΠΟΤΑΜΙΑΝΟΥ
Ἐκπαιδευθεῖσα ἐπὶ 4ετίαν εἰς τὰς ἐν Λονδίνῳ Σχολὰς DELIA COLLINS, BEAUTY FARM, LANCOME
ΜΑΙΖΩΝΟΣ 48
Β' ΟΡΟΦΟΣ, ΤΗΛ. 49—46

ΑΝΕΥ ΠΡΟΚΑΤΑΒΟΛΗΣ ΜΕ ΜΗΝΙΑΙΑΣ ΔΟΣΕΙΣ
ΜΗΧΑΝΟΞΥΛΟΥΡΓΙΚΗ
ΕΡΓΟΣΤΑΣΙΟΝ ΕΠΙΠΛΩΝ & ΚΟΥΦΩΜΑΤΩΝ
ΝΙΚΟΛΑΟΥ Α. ΓΚΙΤΣΗ
ΤΕΡΜΑ ΤΕΡΨΗΣ
ΤΗΛΕΦ. 56—86
ΠΑΤΡΑΙ

Η ΔΙΑΣΗΜΗ ΠΑΤΡΙΤΣΙΑ ΚΑΜΠΕΛ
ζωντανεμένη ἀπὸ τὴν
ΒΟΥΛΑ ΖΟΥΜΠΟΥΛΑΚΗ
Ο ΜΕΓΑΛΟΣ ΤΖΟΡΤΖ ΜΠΕΡΝΑΡΣΩ
ζωντανεμένος ἀπὸ τὸν
ΔΗΜΗΤΡΗ ΜΥΡΑΤ
Σ' ἕνα παιγνίδι λόγου ἐξυπνάδας, χιοῦμορ καὶ εὐφυολογημάτων, στὴν παγκόσμια θεατρικὴ ὑπερ—ἐπιτυχία
ΑΓΑΠΗΜΕΝΕ ΜΟΥ ΨΕΥΤΗ
Μόνον ΠΑΡΑΣΚΕΥΗ - ΣΑΒΒΑΤΟ - ΚΥΡΙΑΚΗ
ΣΤΟ ΛΥΡΙΚΟΝ
Διὰ τὴν ἀποψινὴν παράστασιν τὰ ἐναπομείναντα εἰσιτήρια πωλοῦνται τὸ πρωῒ στὸ «Πάνθεον» 32 — 48 καὶ τὸ ἀπόγευμα στὸ «Λυρικὸν» τηλ. 32—19

ΜΑΙΖΩΝΟΣ 94 - ΤΗΛ. 69-26

ΝΕΟΝ ΤΜΗΜΑ
ΠΛΑΣΤΙΚΩΝ ΕΙΔΩΝ ΕΞΟΧΗΣ
ΡΟΔΟΠΟΥΛΟΣ
ΠΑΡΑΠΛΕΥΡΩΣ ΕΥΑΓΓΕΛ