ΔΙΕΥΘΥΝΤΗΣ
ΧΡΙΣΤΟΣ ΡΙΖΟΠΟΥΛΟΣ
ΓΡΑΦΕΙΑ—ΤΥΠΟΓΡΑΦΕΙΑ
ΑΝΔΡ. ΜΙΧΑΛΑΚΟΠΟΥΛΟΥ 61α
ΤΗΛΕΦΩΝΑ:
Διεύθυνσις 32-02
Σύνταξις - Διαχείρισις 28-52

Η ΗΜΕΡΑ

ΚΑΘΗΜΕΡΙΝΗ ΠΡΩΪΝΗ — ΤΩΝ ΠΑΤΡΩΝ — ΑΝΕΞΑΡΤΗΤΟΣ ΕΦΗΜΕΡΙΣ

ΕΤΟΣ 21ον-ΑΡ. ΦΥΛΛΟΥ 6.166
ΣΑΒΒΑΤΟΝ
20
ΜΑΡΤΙΟΥ
1965
Τιμὴ φύλλου Δραχ. 1,50

ΑΝΑΣΤΕΛΛΕΤΑΙ Η ΙΣΧΥΣ ΤΟΥ ΝΕΟΥ ΕΝΟΙΚΙΟΣΤΑΣΙΟΥ

θὰ κατατεθῇ νομοσχέδιον διὰ τὴν προστασίαν ἐπαγγελματικῆς στέγης

ΑΠΟΦΑΣΙΣ ΤΟΥ ΠΡΩΘΥΠΟΥΡΓΟΥ

ΑΘΗΝΑΙ. Κατόπιν ἀποφάσεως τοῦ κ. πρωθυπουργοῦ ἀναστέλλεται ἡ ἰσχὺς τοῦ νέου ἐνοικιοστασίου, ἐντὸς τοῦ συντόμου χρονικοῦ διαστήματος καὶ πιθανῶς ἐντὸς τοῦ Μαρτίου θὰ κατατεθῇ εἰς τὴν Βουλὴν τὸ νομοσχέδιον περὶ προστασίας τῆς ἐπαγγελματικῆς στέγης. Τοῦτο ἀνεκοίνωσεν εἰς τὴν γνωστὴν συγκέντρωσιν ἐπαγγελματιῶν, βιοτεχνῶν καὶ ἐμπόρων ὁ ὑφυπουργὸς Συντονισμοῦ κ. Α. Κανελλόπουλος, προσθέσας ὅτι αἱ ἐργαζόμεναι τάξεις θένανται νὰ ὑπολογίζουν ἐπὶ τῆς ἀμείωτου στοργῆς καὶ τῆς συμπαραστάσεως τοῦ προέδρου τῆς κυβερνήσεως. Οἱ συγκεντρωθέντες ἐπεδοκίμασαν ζωηρῶς τὴν ἀπόφασιν τῆς κυβερνήσεως, θεωρήσαντες τὸ ἐγερθὲν ζητεῖκῶς μὲ τὸ ἐνοικιοστάσιον θέμα ὡς τερματισθέν.

Ἐξ ἄλλου αἱ συνεργαζόμεναι ἐμποροικαί, ἐπαγγελματικαὶ καὶ βιοτεχνικαὶ ὀργανώσεις Ἀθηνῶν καὶ Πειραιῶς ἐξέδωσαν γράφὲς τὴν ἐσπέραν ἀνακοίνωσιν, εἰς τὴν ὁποίαν τονίζεται ὅτι ἡ τάξις των μετ' ἀνακουφίσεως ἤκουσε τὴν ἀπόφασιν περὶ ἀναστολῆς τοῦ ἐνοικιοστασίου, γαιστεῖζει δὲ ταύτην ὡς ὀρθὸν μέτρον τῆς κυβερνήσεως.

Η ΑΜΕΡΙΚΑΝΙΚΗ ΑΕΡΟΠΟΡΙΑ ΚΑΤΕΣΤΡΕΨΕ ΔΥΟ ΚΩΜΟΠΟΛΕΙΣ χθὲς εἰς τὸ Βόρειον Βιετνὰμ

Ἦσαν κέντρα ἀνεφοδιασμοῦ τῶν ἀνταρτῶν

ΧΩΡΙΣ ΑΠΟΤΕΛΕΣΜΑ ΑΙ ΣΥΝΟΜΙΛΙΑΙ ΓΚΡΟΜΥΚΟ ΕΙΣ ΛΟΝΔΙΝΟΝ

ΣΑΙΓΚΟΝ. Ἡ ἀμερικανικὴ ἀεροπορία ἐνήργησε κατὰ τὰς μεσημβρινὰς ὥρας χθὲς δύο βομβαρδισμοὺς ἐναντίον στόχων εἰς τὸ Βόρειον Βιετνάμ.

Κατὰ τὴν πρώτην ἐπιδρομὴν 60 ἀμερικανικὰ βομβαρδιστικὰ ἐπλήξαν τὴν πολίχνην Χοῦ Βαὶ καὶ βραδύτερον ἑβομβαρδίσθη ἡ εἰς τὴν αὐτὴν περιοχὴν εὑρισκομένη πολίχνη Βοὺχ Σόν, ὑπὸ ἑκάστων 60 ἀεροπλάνων.

Ὡς ἀνεκοινώθη, οἱ στόχοι καταστράφησαν κατὰ 80%.

Ἀναφέρεται σχετικῶς ὅτι ἡ περιοχὴ ἐχρησιμευε διὰ τὴν ἐναποθήκευσιν μεγάλων ποσοτήτων πυρομαχικῶν καὶ ἄλλων ἐφοδίων προοριζομένων διὰ τοὺς κομμουνιστὰς ἀντάρτας Βιετκόγκ.

ΛΟΝΔΙΝΟΝ. Ἐπερματίσθησαν χθὲς αἱ διεξαγόμεναι ἀπὸ τετραημέρου συνομιλίαι μεταξὺ τοῦ Ρώσσου ὑπουργοῦ τῶν Ἐξωτερικῶν κ. Γκρομύκο, τοῦ Βρετανοῦ πρωθυπουργοῦ κ. Οὐίλσων καὶ τοῦ ὑπουργοῦ Ἐξωτερικῶν κ. Στιούαρτ.

Ἐγώσθη ὅτι αἱ συνομιλίαι μεταξὺ των τριῶνπολιτικῶν ἀνδρῶν ἐν σχέσει μὲ τὴν κρίσιν τοῦ Βιετνὰμ εἰς οὐδὲν κατέληξαν.

Ὁ κ. Γκρομύκο ἐχαρακτήρισε τὰς ἀγγλοσοβιετικὰς συνομιλίας ὡς χρησίμους ἀταλλαγὰς ἀπόψεων, παρετήρησεν ὅμως ὅτι αἱ δύο κυβερνήσεις βλέπουν ὑπὸ διαφορετικὸν πρῖσμα ὡρισμένα ἐκ τῶν ὑφισταμένων θεμάτων.

Ὁ κ. Γκρομύκο ἐδήλωσεν ἐπίσης ὅτι ἡ κατάπαυσις τῶν ἀμερικανικῶν ἐπιθέσεων θὰ ἦτο τὸ πρῶτον βῆμα πρὸς ἕα διακανονισμὸν εἰς τὴν Νοτιοανατολικὴν Ἀσίαν.

Ἐπίσης ἐδήλωσεν ὅτι ἡ κυβέρνησίς του, δὲν προτίθεται κατὰ τὴν παροῦσαν στιγμὴν νὰ μετάσχῃ καθ' οἱονδήποτε τρόπον τῆς προσπαθείας δι' εἰρήνευσιν εἰς τὸ Βιετνὰμ καὶ ἀπέφυγε ν' ἀπαντήσῃ εἰς ἐρωτήσεις ἀφορώσας τὴν ἀποστολὴν σοβιετικῶν ὅπλων εἰς τοὺς κομμουνιστὰς τοῦ Βιετνάμ.

ΛΟΝΔΙΝΟΝ. Ὁ Βρετανὸς ὑπουργὸς τῶν Ἐξωτερικῶν κ. Στιούαρτ ἀπεδέχθη πρόσκλησιν τοῦ Σοβιετικοῦ συναδέλφου του κ. Γκρομύκο, ὅπως ἐπισκεφθῇ ἐπισήμως τὴν Σοβιετικὴν Ἕνωσιν.

Ἡ ἡμερομηνία τῆς ἐπισκέψεως αὐτῆς θὰ καθορισθῇ βραδύτερον διὰ τῆς διπλωματικῆς ὁδοῦ.

ΓΡΑΜΜΑΤΑ ΑΠΟ ΤΗΝ ΟΥΑΣΙΓΚΤΩΝ

Συγκεντρωτικὸν σύστημα διανομῆς τροφίμων ἰσχύει εἰς τὰς Ἡνωμένας Πολιτείας

ΣΥΝΤΕΛΕΙ ΕΙΣ ΜΕΙΩΣΙΝ ΤΟΥ ΚΟΣΤΟΥΣ

ΟΥΑΣΙΓΚΤΩΝ. (Ἰδ. Ὑπ.) Ἡ ἀφθονία τῶν γεωργικῶν εἰδῶν καὶ ἡ ἀνάπτυξις τῆς Οἰκονομίας δὲν εἶναι οἱ μόνοι λόγοι ποὺ συνετέλεσαν στὴν ἀλλαγὴ τῶν συνηθειῶν τῆς ἀγορᾶς τροφίμων. Σημαντικὸ ρόλο ἔπαιξε καὶ παίζει ἡ ἐπαναστατικὴ ἀλλαγὴ στὸ σύστημα διανομῆς ποὺ ἐφαρμόζεται ὄχι μόνο στὴν Ἀμερικὴ ἀλλὰ καὶ σὲ χῶρες τῆς Εὐρώπης.

Πρῶτα πρέπει νὰ ὑπολογίσουμε τὴν ἐπάρκεια τῆς παραγωγῆς ποὺ αὐξάνεται μὲ ρυθμὸ 6 τοῖς 100 τὸν χρόνο καὶ ποὺ ἐμείωσε τὸ κόστος τῶν τροφίμων ὥστε ὁ μέσος καταναλωτὴς νὰ δαπανᾶ μόνο τὸ 19 τοῖς 100 τοῦ εἰσοδήματός του δι' αὐτά.

Ἐφ' ὅσον οἱ Ἀμερικανοὶ ὡς ἐπὶ τὸ πλεῖστον ζοῦν σὲ ἀστικὰς περιοχὲς ἀγοράζουν τὰ περισσότερα τρόφιμα ποὺ χρειάζονται στὴν προσιτότερη δι' αὐτοὺς ὑπεραγορά— σοῦπερμάρκετ—ὅπου ἔχουν στὴν διάθεσή τους 7.000 εἴδη ποὺ προέρχονται καὶ ἀπὸ τὶς 50 Πολιτεῖες καὶ ἀπὸ ἄλλα μέρη τοῦ κόσμου.

Δὲν φθάνει μόνο τὸ γεγονὸς ὅτι ὁ ἕνας Ἀμερικανὸς γεωργὸς παράγει τόσο ὥστε νὰ τροφοῦν 30 περίπου ἄτομα. Πρέπει ἡ παραγωγὴ του αὐτὴ νὰ φθάσῃ στὰ ἄτομα αὐτά. Διὰ νὰ πραγματοποιηθῇ αὐτὸ κατὰ τρόπο ἀποτελεσματικὸ ἔπρεπε νὰ κατασκευασθῇ ἕνα σύστημα ποὺ π.χ. ἀφοῦ ἐργοστάσιο ἐπεξεργασίας νὰ μπορῇ νὰ θαπαστῶνη, νὰ καθαρίζῃ καὶ νὰ συσκευάζῃ 12.000 δοχεῖα σὲ μιὰ ὥρα μόνον.

Ἡ μεταφορὰ τώρα τῶν τροφίμων στὴν λιανικὴ ἀγορὰ εἶναι μιὰ ἐπιχείρησις ποὺ στοιχίζει δισεκατομμύρια δολλάρια τὸν χρόνο, καὶ ποὺ περιλαμβάνει ὀψώνισμα σὲ βαγόνια καὶ φορτηγὰ αὐτοκίνητα μὲ ψυγεῖα ὥστε νὰ μεταφέρωνται εἴδη ποὺ χρίζονται ἀλλοίωση ἐπὶ χιλιάδες μίλλια ἀπὸ τὴν φάρμα στὴν ὑπεραγορά.

Πρὸ ἐτῶν κάθε μεγάλη πόλις εἶχε ἕνα καθορισμένο χῶρο ὅπου ἦσαν ἐγκατεστημένοι οἱ χονδρέμποροι καὶ ὅπου προσέφερον οἱ γεωργοὶ τὰ εἴδη τους πρὸς πώλησιν. Τὰ καταστήματα λιανικῆς πωλήσεως ἐξηστῶντο ἀπὸ τὴν ἀγορὰ αὐτὴν διὰ τὶς προμηθειές τους ἀλλὰ ἤλθε μία ἡμέρα ὅπου ἀπεδείχθη ὅτι οἱ ἀγορὲς αὐτὲς δὲν ἦταν πλέον ἐπαρκεῖς. Ἐγκλωβισμένη στὰ τεράστια κτίρια ἡ ἀγορὰ αὐτὴ δὲν μποροῦσε πλέον νὰ ἀναπτυχθῇ καὶ νὰ ἀνταποκριθῇ στὴν αὐξανομένη κίνηση τοαγορόσων καὶ στὰ τεράστια φορτηγὰ αὐτοκίνητα ποὺ ἀπαιτοῦσε ἡ ἐξέλιξις.

Τότε κάποιος συνέλαβε τὴν ἰδέα δημιουργίας μιᾶς φίρμας ποὺ νὰ κινῇ δικά της καταστήματα λιανικῆς πωλήσεως σὲ μιὰ ἀλυσίδα διάσπαρτη τόσο μεγάλη ὥστε νὰ καλύπτῃ ἀποθήκες ἀκραίων σταθμῶν αὐτοκινήτων καὶ τοαίνων καὶ ἀεροπλάνων ἔξω ἀπὸ τὴν πόλη καὶ σὲ μέρη ὅπου νὰ ὑπάρχῃ εὐκολία παραδόσεως. Ἀπὸ τὶς ἀποθῆκες αὐτὲς ἄλλα μέσα μεταφορᾶς ἰδίως φορτηγὰ αὐτοκίνητα μεταφέρουν τὰ τρόφιμα στὰ κατὰ τόπους καταστήματα τῆς φίρμας αὐτῆς, διὰ τὴν καθημερινὴ κατανάλωση.

Τόσο ἐπιτυχὲς ἀπεδείχθη τὸ σύστημα αὐτὸ ὥστε ἀνεξάρτητοι πωλῆται λιανικῆς πωλήσεως σχημάτισαν ὁμάδες ὥστε νὰ ἐφοδιάζουν μεγάλες ἀποθῆκες χονδρικῆς πωλήσεως ποὺ νὰ ἐπωφελοῦνται καὶ αὐτοὶ τῶν πλεονεκτημάτων τῶν μεγάλων ἀλυσωτῶν ἐπιχειρήσεων. Σήμερα καὶ οἱ μὲν καὶ οἱ δὲ κινοῦν τὸ 90 τοῖς 100 τῶν καταναλισκομένων στὴν Ἀμερικὴ τροφίμων.

Τὰ κέντρα αὐτὰ τροφίμων στοιχίζουν πολλὰ ἕως 100 ἑκατομμύρια δολλάρια ἀλλὰ ἐμείωσαν στὸ ἐλάχιστο τὴν ἀλλοίωση τῶν τροφίμων, τὴν ἀπώλεια σὲ χρόνο διανομῆς καὶ τὸν ἀριθμὸ τῶν ἀπαιτουμένων ἀτόμων διὰ τὴν διακίνηση τῶν τροφίμων ἀπὸ τὸν τόπο παραγωγῆς στὴν τραπεζαρία.

Ἡ Κυβέρνησις βοηθεῖ τὴν βιομηχανία αὐτὴ τῆς ἀγορᾶς μὲ πολλοὺς τρόπους. Π.χ. τὸ Ὑπουργεῖον Γεωργίας διεξάγει ἔρευνες διὰ τὶς τιμὲς καὶ τὴν διαθεσιμότητα τῶν προσφερομένων τροφίμων, κρατικὲς τυποποιήσεις μέτρων καὶ σταθμῶν ἐπιβάλλονται ποὺ ἐπιτρέπουν στοὺς πωλητὰς καὶ ἀγοραστὰς νὰ συναλλάσσωνται χωρὶς νὰ βλέπουν τὰ προϊόντα, κρατικοὶ ἐπιθεωρηταὶ διαπιστώνουν ἐὰν τὸ προσφερόμενο τρόφιμον εἶναι ἐκεῖνο ποὺ πρέπει καὶ ἄλλες κρατικὲς ὑπηρεσίες παρακολουθοῦν τὶς γιγαντιαῖες ἐπιχειρήσεις ὥστε νὰ μὴ συνομωτοῦν στὸν καθορισμὸ τῶν τιμῶν ἢ ἄλλως πῶς νὰ βλάψουν τὸ κοινό.

Τὸ ἔργον ἰδιωτῶν καὶ κράτους δὲν σταματᾶ ἐδῶ. Συνεχῶς ἡ ἔρευνα ἐπιζητεῖ βελτιωμένους τρόπους ὥστε νὰ μειωθοῦν ἀκόμη τὰ ἔξοδα διανομῆς τροφίμων καὶ νὰ ἐξασφαλισθῇ πληρέστερα ἡ ποιότης των.

ΑΠΕΘΑΝΕΝ Ο ΠΡΟΕΔΡΟΣ ΤΗΣ ΡΟΥΜΑΝΙΑΣ ΓΚΕΟΡΓΚΙ ΝΤΕΖ

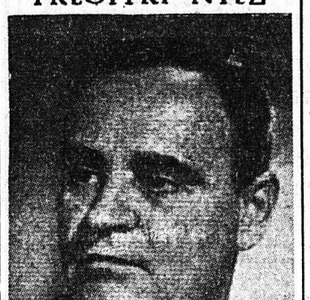

ΒΟΥΚΟΥΡΕΣΤΙ. Ἀπεβίωσεν χθὲς τὴν ἑσπέραν ὁ πρόεδρος τῆς Λαϊκῆς Δημοκρατίας τῆς Ρουμανίας Γκεόργκι Ντέζ.

Ὁ ἐκλιπὼν πρόεδρος ἦτο ἡλικίας 63 ἐτῶν, ἔπασχε δὲ ἐξ ἡπατίτιδος.

Ὁ κ. Δήμαρχος εἰς Ἀθήνας

Ὁ Δήμαρχος κ. Θεόδ. Ἄνγυρος ἀνεχώρησεν εἰς Ἀθήνας, ὁπόθεν θὰ ἐπιστρέψῃ μεθαύριον Δευτέραν.

ΣΥΝΕΛΗΦΘΗ Η ΝΕΑΡΑ ΧΩΡΙΚΗ ΠΟΥ ΕΦΟΝΕΥΣΕ ΤΟΝ ΜΝΗΣΤΗΡΑ ΤΗΣ

ΑΓΡΙΝΙΟΝ. (Τοῦ ἀνταποκριτοῦ μας). Συνελήφθησαν καὶ προσήχθησαν εἰς τὸν εἰσαγγελέα Καρπενησίου οἱ ἥρωες τῆς προχθεσινῆς αἱματηρᾶς συμπλοκῆς ἐντὸς καφενείου τοῦ χωρίου Σιβίτσα τῆς ὀρεινῆς Εὐρυτανίας, ἡ ὁποία εἶχεν ὡς ἀποτέλεσμα τὸν φόνον τοῦ Παν. Γιώγου καὶ τὸν τραυματισμὸν τριῶν εἰσέτι ἀτόμων.

Οὗτοι εἶναι οἱ ἀδελφοὶ Ἀγγελική, Κωνσταντῖνος, Ἠλίας καὶ Παρθενία Τόλου, κατηγοροῦνται δὲ ὅτι ἀπὸ κοινοῦ ἐπρομελέτησαν καὶ ἐξετέλεσαν τὴν ἐγκληματικήν των ἐνέργειαν.

Ἐκ τῆς προανακρίσεως προέκυψεν, ὅτι, τὸ θῦμα ἠθέτησεν ὑπὸ σιχεσιν των ὅπως νυμφευθῇ τὴν Ἀγγελικὴν Τόλου, ἡ ὁποία ἰσχυρίζεται ὅτι αὕτη ἐξετέλεσε τοῦτον ἄνευ οὐδεμιᾶς προσυνεννοήσεως μετὰ τῶν ἀδελφῶν της, οἵτινες πάντοτε κατὰ τὴν ἰδίαν, προσέτρεξαν εἰς τὸ καφενεῖον διὰ νὰ τὴν ἀποτρέψουν.

ΣΥΝΕΛΗΦΘΗ Ο ΤΡΙΤΟΣ ΤΗΣ ΣΠΕΙΡΑΣ ΤΩΝ ΝΕΑΡΩΝ ΔΙΑΡΡΗΚΤΩΝ ΜΟΛΙΣ ΕΠΕΣΤΡΕΨΕ ΧΘΕΣ ΑΠΟ ΤΑΣ ΑΘΗΝΑΣ

Τὴν 11ην πρωϊνὴν χθὲς συνελήφθη εἰς τὴν πόλιν μας καὶ ὁ τρίτος νεαρὸς διαρρήκτης Θεόδωρος Τασσόπουλος, ἐκ Κακαλετρίου Μεσσηνίας, ὁ ὁποῖος μετὰ τῶν δύο ἐκ Ναυπακτίας ὁμηλίκων του εἶχον συμπήξει σπεῖραν καὶ διέπραξαν σωρείαν διαρρήξεων εἰς Πάτρας.

Ὁ Τασσόπουλος συνελήφθη εἰς τὸ ἐπὶ τῆς ὁδοῦ Γαμβέττα δωμάτιον τὸ ὁποῖον οἱ τρεῖς νεαροὶ διαρρήκται εἶχον ἐνοικιάσει πρὸς διαμονήν.

Οὗτος ἡμόλις εἶχεν ἐπιστρέψει ἐξ Ἀθηνῶν ὅπου εἶχε μεταβῆ διὰ νὰ... ξεκοκκαλίσῃ τὸ μερδικό τοῦ κατὰ μόνας... Μὴ γνωρίζων ὅμως τὴν κακὴν ἐξέλιξιν τῶν πραγμάτων ἡ ὁποία ὡδήγησεν εἰς τὸν ἀνακριτὴν τοὺς δύο... συναδέλφους του, μετέβη ἀπὸ τοῦ λεωφορείου εἰς τὸ δωμάτιον ὡς νὰ μὴ συνέβαινε τίποτε.

Εἰς τὰ θυλάκια τοῦ Τασσοπούλου δὲν ἀνευρέθησαν παρὰ 250 δραχμαί, αἱ ὁποῖαι κατεσχέθησαν.

Ὁ Τασσόπουλος σήμερον θὰ ἀποσταλῇ εἰς τὸν ἀνακριτὴν διὰ τὰ περαιτέρω.

ΜΕΤΡΙΟΠΑΘΗΣ ΣΥΝΕΝΤΕΥΞΙΣ ΤΟΥ ΟΥΡΓΚΙΟΥΠΛΟΥ

Η ΑΓΚΥΡΑ ΕΠΙΘΥΜΕΙ ΜΙΑΝ ΠΡΟΣΩΡΙΝΗΝ ΔΙΕΥΘΕΤΗΣΙΝ ΤΟΥ ΚΥΠΡΙΑΚΟΥ ΘΕΜΑΤΟΣ

Προτείνει ἔναρξιν ἑλληνοτουρκικῶν διαπραγματεύσεων

ΤΟ ΟΡΙΣΤΙΚΟΝ ΚΑΘΕΣΤΩΣ ΝΑ ΡΥΘΜΙΣΘΗ ΑΡΓΟΤΕΡΟΝ

ΑΘΗΝΑΙ. Ὁ πρωθυπουργὸς τῆς Τουρκίας κ. Οὐργκιουπλοῦ εἰς συνέντευξίν του πρὸς ἀπεσταλμένον ἀθηναϊκῆς ἐφημερίδος ἐζήτησε τὴν ἔναρξιν συνομιλιῶν μεταξὺ Ἑλλάδος καὶ Τουρκίας διὰ τὴν ἐπίλυσιν τοῦ Κυπριακοῦ καὶ τὴν ἀποκατάστασιν τῶν σχέσεων τῶν δύο χωρῶν. Εἰς τὴν ἰδιαιτέρως σημαντικήν, ὅσον καὶ ἀποκαλυπτικὴν τῶν νέων ἀπόψεων τῆς Τουρκίας, συνέντευξιν ὁ κ. Οὐργκιουπλοῦ ἐξέφρασε τὴν πεποίθησιν, ὅτι εἶναι δυνατὴ ἡ ἐξεύρεσις λύσεως. Καὶ προέβη εἰς μίαν σημαντικὴν ὑποχώρησιν: Ἐζήτησε μίαν προσωρινὴν διευθέτησιν, προτείνων ὅπως τὸ τελικὸν καθεστὼς τῆς νήσου καθορισθῇ ἀργότερον.

Ἐκ τῆς ὅλης συνεντεύξεως καί, γενικώτερον, ἐξ ὅλων τῶν λεχθέντων, συνάγονται τὰ ἑξῆς βασικὰ συμπεράσματα:

1. Ὑπάρχει τουρκικὴ ἐπιθυμία πρὸς ἔναρξιν ἑλληνοτουρκικῶν συνομιλιῶν, τόσον διὰ τὸ γενικώτερον θέμα τῶν ἑλληνοτουρκικῶν σχέσεων, ὅσον καὶ εἰδικώτερον διὰ τὸ Κυπριακόν.

2. Ὑπάρχει κάποια ἐλαστικότης ὡς πρὸς τὰς ἐπὶ τοῦ Κυπριακοῦ τουρκικὰς ἀπόψεις. Αἱ θέσεις μας, δηλαδή, δὲν εὑρίσκονται τόσον μακράν, ὅσον ἐκ πρώτης ὄψεως φαίνεται.

3. Κατὰ τὴν τουρκικὴν πάντοτε ἄποψιν γίνεται κάποιος παραλληλισμὸς μεταξὺ Γούρκων τῆς Κύπρου καὶ Ἑλλήνων τῆς Κωνσταντινουπόλεως. Ἡ τύχη καὶ αἱ συνθῆκαι ζωῆς τῶν πρώτων συνδυάζονται σαφῶς μὲ τὸ μέλλον καὶ τῆς ὁμογενείας καὶ τῶν ἐκεῖ θεσμῶν. Ἡ ἀπειλὴ περὶ ἀντιποίνων εἶναι συγκεκαλυμμένη μέν, ἀλλὰ σαφής, καὶ τὰ γεγονότα τοῦ 1955 ἀκόμη εἶναι κάτι, τὸ ὁποῖον ἐπανέρχεται εἰς τὴν σκέψιν τῶν Τούρκων ἰθυνόντων.

4. Ἡ ἐπίσημος Τουρκία ἀποδίδει σημασίαν καὶ εἰς τὴν ἁπλῆν ἀκόμη ἔναρξιν συνομιλιῶν μεταξὺ τῶν δύο χωρῶν.

Διπλωματικοὶ κύκλοι τῶν Ἀθηνῶν σχολιάζοντες τὴν συνέντευξιν τοῦ Τούρκου πρωθυπουργοῦ παρετήρουν ὅτι ἡ νέα τουρκικὴ ἡγεσία ἐμφανίζεται διαπνεομένη ἀπὸ ποιάν τινα καινὴν θέλησιν καὶ διὰ θεσιν ἐξευρέσεως εἰρηνικῆς λύσεως τοῦ κυπριακοῦ προβλήματος ὅπερ ἔχει ἐπηρεάσει σοβαρῶς τὰς ἑλληνοτουρκικὰς σχέσεις, διὰ τὴν ἀποκατάστασιν τῶν ὁποίων ἐκφράζεται ἐπιθυμία ἀπὸ τουρκικῆς πλευρᾶς.

Οἱ διπλωματικοὶ κύκλοι χαρακτηρίζουν ὡς λάθος τὸ ὅτι τὸ κυπριακὸν θεωρεῖται ἀπὸ τοὺς Γούρκους ὡς ἑλληνοτουρκικὸν θέμα. Ἡ Κύπρος ἔχει χειραφετηθῆ, εἶναι σήμερον κράτος ἀνεξάρτητον. Κατὰ συνέπειαν πρῶτος παράγων, ὁ ὁποῖος πρέπει νὰ λαμβάνεται ὑπ' ὄψιν, κατὰ τὰς οἱασδήποτε ἐπὶ τοῦ κυπριακοῦ συζητήσεις, εἶναι ἡ Κύπρος καὶ ἡ θέσις τοῦ λαοῦ της.

Ἐπίσημοι ἑλληνικαὶ ἀντιδράσεις ἐπὶ τῆς συνεντεύξεως τοῦ Τούρκου πρωθυπουργοῦ δὲν ὑπῆρξαν χθές.

ΛΕΥΚΩΣΙΑ. Ὁ στρατηγὸς Τιμάγια, ἀρχηγὸς τῆς εἰρηνευτικῆς δυνάμεως τοῦ ΟΗΕ εἰς Κύπρον καὶ ὁ εἰδικὸς ἀντιπρόσωπος τοῦ γενικοῦ γραμματέως τοῦ διεθνοῦς ὀργανισμοῦ κ. Μπερναντὲς μετέβησαν χθὲς δι' ἐλικοπτέρου εἰς τὴ περιοχὴν τῆς Λεύκας, κυριωτέρας ἑστίας τῆς ἐντάσεως μεταξὺ των δύο κοινοτήτων τῆς νήσου.

Κατὰ τὰς ὑπαρχούσας πληροφορίας οἱ ἀντιπρόσωποι τοῦ ΟΗΕ ἐπρότειναν εἰς τὴν κυπριακὴν κυβέρνησιν ὅπως στέρξῃ εἰς ἀντικατάστασιν τῶν ἑλληνοκυπριακῶν στρατευμάτων ποὺ κατέχουν τοὺς λόφους μεταξὺ Λεύκας καὶ Ἀμπελικοῦ δι' Ἰρλανδῶν στρατιωτῶν τοῦ ΟΗΕ.

Κατὰ τὰς αὐτὰς πληροφορίας ἡ πρότασις αὕτη ἀπερρίφθη ὑπὸ τῶν ἀρχῶν τῆς Λευκωσίας.

Τέλος στρατιωτικοὶ κύκλοι τῆς ἐθνοφρουρᾶς ἐδήλωσαν χθὲς ὅτι ἡ κατάστασις εἶναι ὁμαλή.

ΜΕΤΑ 16 ΠΕΡΙΣΤΡΟΦΑΣ ΠΕΡΙ ΤΗΝ ΓΗΝ

Ἐπανῆλθε τὸ «ΒΟΣΧΟΝΤ 2» μὲ τοὺς δύο κοσμοναύτας

Προσεγειώθη 1000 χιλ. μακρὰν τῆς βάσεως

ΕΚΔΗΛΩΣΕΙΣ ΕΝΘΟΥΣΙΑΣΜΟΥ ΕΙΣ ΤΗΝ ΜΟΣΧΑΝ

ΜΟΣΧΑ. Τὴν 11ην π. μ. (ὥραν Ἑλλάδος) χθὲς προσεγειώθη εἰς τὴν περιοχὴν Πέρμ δυτικῶς τῶν Οὐραλίων, τὸ σοβιετικὸν διαστημόπλοιον «Βοσχόντ 2» ἀφοῦ συνεπλήρωσε τὴν 16ην περιστροφήν του περὶ τὴν γῆν.

Οἱ ἐπιβαίνοντες αὐτοῦ ἀστροναῦται Μπελιάγιεφ καὶ Λεόνωφ εἶχον καλῶς εἰς τὴν ὑγείαν των καὶ ὡς ἐτονίζετο ἡ ὅλη ἀποστολὴ ἦχθη εἰς αἴσιον πέρας.

Ἡ πτῆσις τοῦ «Βοσχόντ 2» διήρκεσεν ὀλίγον περισσότερον ἀπὸ 26 ὥρας. Ἡ προσγείωσις ἐγένετο διὰ λόγους ἐνδεχομένως τεχνικούς, εἰς ἀπόστασιν 1000 χιλιομέτρων ἀπὸ τῆς περιοχῆς τοῦ βορείου Καζακστάν, ὅπου ἡ βάσις προσγειώσεως διαστημοπλοίων.

Συμπληρωματικῶς μετεδόθη ὅτι ἐπικρατεῖ γενικῶς ἡ ἐντύπωσις, ὅτι τὸ μεσολαβῆσαν πεντάωρον μεταξὺ τῆς προσγειώσεως τοῦ «Βοσχόντ 2» καὶ τῆς ἐπισήμου ἀναγγελίας της ὀφείλεται μᾶλλον εἰς τὸ σχετικῶς ἀπομεμακρυσμένον τῆς ζώνης προσγειώσεως ἐν σχέσει μὲ τὰς παρὰ τὸ κοσμοδρόμιον τοῦ Μπαϊκονοὺρ τοῦ βορείου Καζακστὰν ἐγκαταστάσεις «περισυλλογῆς» τῶν ἐπιστρεφόντων διαστημοπλοίων.

Κατὰ τὰς προηγουμένας κοσμικὰς πτήσεις ἐμεσολάβει μία ὥρα περίπου ἀπὸ τῆς προσγειώσεως μέχρι τῆς σχετικῆς ἀνακοινώσεως.

Τὸ σημαντικώτερον στοιχεῖον εἶναι ὅτι δι' ἀγνώστους λόγους, οἱ ὁποῖοι ἀναμφιβόλως δὲν προεβλέποντο, ὁ σμήναρχος Μπελιάγιεφ ὑπεχρεώθη ἀντὶ τοῦ αὐτομάτου συστήματος ὁδηγήσεως νὰ χρησιμοποιήσῃ τὸ χειροκίνητον. Τοῦτο σημαίνει ἀναμφιβόλως, ὅτι ὁ Μπελιάγιεφ ὑπεχρεώθη κατόπιν σήματος ἐκπεμφέντος ἐκ τοῦ ἐδάφους νὰ θέσῃ ἐν λειτουργίᾳ τοὺς πυραύλους ἀναστάσεως, ὅταν τὸ διαστημόπλοιον εὑρεθῇ εἰς τὸ κατάλληλον ὕψος καὶ τὴν ἀνάλογον θέσιν. Πιστεύεται ὅτι ὑπὸ ὁμαλὰς συνθήκας τὸ σύνθημα τοῦτο τίθεται ἐν λειτουργίᾳ αὐτομάτως κατόπιν σήματος ἐκ τοῦ ἐδάφους γωσὶς νὰ ὑπογρεοῦται τὸ πλήρωμα εἰς ἀπ' εὐθείας ἐπέμβασιν.

Εἰς ἀνακοίνωσίν του τὸ πρακτορεῖον «Τάς» ἀναφέρει ὅτι τὸ πρόγραμμα τῶν ἐπιστημονικῶν ἐρευνῶν ἐξετελέσθη πλήρως, πραγματοποιηθέντος πειράματος τεχνικοῦ καὶ ἐπιστημονικοῦ χαρακτῆρος. διὰ τοῦ ὁποίου διανοίγεται νέον στάδιον εἰς τὴν κατάκτησιν τοῦ κοσμικοῦ διαστήματος.

ΜΟΣΧΑ. Ὡς μεταδίδει τὸ γαλλικὸν πρακτορεῖον, τὸ συγκεντρωμένον εἰς τὴν Ἑουθρᾶν Πλαπεῖαν πλῆθος ἐξέσπασεν εἰς ἐνθουσιώδεις ἐπευφημίας ὅταν ἀνηγγέλθη ἡ ἐπιστροφὴ τοῦ «Βοσχόντ 2» εἰς τὴν γῆν. Ἐπὶ πέντε λεπτὰ τῆς ὥρας οἱ συγκεντρωθέντες ἐξεδήλουν παντοιοτρόπως τὸν ἐνθουσιασμὸν καὶ τὴν χαρὰν των.

ΔΙΕΘΝΕΙΣ ΕΠΙΚΑΙΡΟΤΗΤΕΣ

Ο ΚΙΤΡΙΝΟΣ ΓΙΓΑΣ

Οἱ κίτρινοι εἰσβάλλουν καὶ στὴν μαύρην ἤπειρον. Ἡ εἰκόνα τοῦ Μάο ξεπέρασε τὴν δόξα τοῦ Βούδδα

6ον

Ὁ λεγόμενος τρίτος κόσμος ἀποτελεῖ τὸν χονδρικὸν στόχον τῆς κομμουνιστικῆς Κίνας. Καὶ ἐπειδὴ ὁ τρίτος κόσμος ἐκτείνεται εἰς ὅλας τὰς ἠπείρους καὶ ὅλους τοὺς ὠκεανούς, ἐμφανίζεται σὰν μία παγκόσμια πραγματικότης, μοναδικὴ εἰς τὴν ἱστορίαν. Οἱ Ἀμερικανοὶ ἱστορικοὶ θεωροῦν τὴν ἐπικράτησιν τοῦ κομμουνισμοῦ εἰς τὴν Κίναν ὡς ἕνα γεγονὸς ἴσης ἱστορικῆς σημασίας μὲ τὴν ἐπανάστασιν καὶ ἐπικράτησιν τῶν Μπολσεβίκων τοῦ Λένιν εἰς τὴν Ρωσίαν.

Σήμερα δὲν ὑπάρχει ἤπειρος εἰς τὴν ὁποίαν νὰ μὴ εὑρίσκη κανεὶς κόμματα, ρεύματα καὶ ἀνθρώπους, ἐπηρεασμένους ἀπὸ τὸν κίτρινον κομμουνισμόν. Ἐκεῖνο ποὺ ἐγινόταν ἄλλοτε μὲ τὴν Σοβιετικὴν Ἕνωσιν τείνει νὰ ἐπαναληφθῇ τώρα ἀπὸ τὴν Λαϊκὴν Κίναν εἰς ἀχανεῖς ἐκτάσεις τοῦ πλανήτου, κατοικουμένας ἀπὸ ἑκατοντάδας ἑκατομμύρια ἀνθρώπους. Εἰς τὴν Ἀφρικὴν ἡ Κινεζικὴ ἐπιρροὴ ἐπεκτείνεται σταθερὰ καὶ ἐκεῖνο ποὺ ἔχει ἰδιαιτέραν σημασίαν εἰς τὴν περίπτωσιν αὐτήν, εἶναι ὅτι ἡ ἐπέκτασις αὐτὴ συντελεῖται εἰς τὸν χῶρον ποὺ ὑπῆρχε ἢ καὶ ὑπάρχει ἀκόμη ζωντανὴ ἡ σο