ΗΜΕΡΟΝΥΚΤΙΑ

ΠΑΡΑΣΚΕΥΗ
21
ΜΑΪΟΥ

Παρῆλθον 140 ἡμέραι
Ὑπολείπονται 225
Σελήνη 20 ἡμερῶν
Ἀνατολὴ 5.10′
Δύσις 7.33′
Κωνσταντίνου – Ἑλένης
Ἰσαποστόλων

Χρονικόν

21η ΜΑΪΟΥ

1864. Εἰς τὸ φρούριον τῆς Κερκύρας ἀνυψώθη ἡ Ἑλληνικὴ σημαία κατὰ τὴν ὥραν τὴν ὁποίαν εἰσήρχοντο τὰ ἑλληνικὰ στρατεύματα καὶ ἀπεχώρουν τὰ ἀγγλικά. Οὕτω ἡ Ἑπτάνησος κατέστη καὶ πάλιν ἑλληνική.

Πρό 20 ἐτῶν

21 ΜΑΪΟΥ 1945

Ἐν ἰμέσῳ τρομερᾶς νευρικότητος, 1100 ἐκπρόσωποι τῆς συνδιασκέψεως τοῦ Ἐργατικοῦ κόμματος ἐν Μπλάηπουλ, ἐπεκύρωσαν τὴν ἀπόφασιν τῆς ἐκτελεστικῆς ἐπιτροπῆς ὅπως ἀπορρίψῃ τὴν αἴτησιν τοῦ κ. Τσῶρτσιλ διὰ τὴν διατήρησιν τῆς κυβερνήσεως ἑνότητος μέχρι τῆς ἥττης τῆς Ἰαπωνίας. Ἡ καταψήφισις ἦτο ὁμόφωνος.

—Εἰς τὸν Ἅγιον Φραγκίσκον ἐπετεύχθη πλήρης συμφωνία ἐπὶ τοῦ ζητήματος τῆς περιλήψεως τῶν περιφερειακῶν συμφώνων εἰς τὴν ὀργάνωσιν τῆς παγκοσμίου Ἀσφαλείας.

—Σημαίνοντες παράγοντες τῶν διαφόρων πολιτικῶν κομμάτων, ἐπανέλαβον τὰς συνεννοήσεις διὰ τὸν σχηματισμὸν πολιτικῆς κυβερνήσεως πρὸς ἀντιμετώπισιν τῆς ἐπιδεινωθείσης οἰκονομικῆς καταστάσεως καὶ τῆς ἐλλείψεως ἀσφαλείας εἰς τὴν ὕπαιθρον.

—Ἡ τιμὴ τῆς λίρας ἐσημείωσε καὶ νέαν ἄνοδον φθάσασα τὰς 23.000 δραχμάς.

Συναξαριστής

ΚΩΝΣΤΑΝΤΙΝΟΥ ΚΑΙ ΕΛΕΝΗΣ ΙΣΑΠΟΣΤΟΛΩΝ

Ὁ Κωνσταντῖνος ὁ Μέγας ἦτο υἱὸς τοῦ Κώνσταντος τοῦ Χλωροῦ καὶ τῆς εὐσεβοῦς Ἑλένης. Εἰς τοὺς ἀγῶνας του κατὰ τοῦ Μαξεντίου, τὸν ἐνεθάρρυνε τὸ θαυμάσιον σημεῖον τὸ ὁποῖον εἶδεν ἐν πλήρῃ μεσημβρίᾳ μὲ τὸν Σταυρὸν καὶ τὴν ἑλληνικὴν ἐπιγραφὴν «Ἐν τούτῳ νίκα». Μετὰ τὴν ἵδρυσιν τῆς Κωνσταντινουπόλεως μετέφερεν ἐκεῖ τὴν πρωτεύουσάν του (ἐκ τῆς Ρώμης) καὶ ἐβασίλευσεν ὡς πρῶτος Χριστιανὸς ἡγεμών. Ἡ μητέρα του Ἁγία Ἑλένη, κατώρθωσεν εἰς ἡλικίαν 80 ἐτῶν νὰ μεταβῇ εἰς τοὺς Ἁγίους Τόπους καὶ νὰ ἀνεύρῃ τὸν Τίμιον Σταυρόν.

Κήρυγμα

«Ὑπεστήριξα σ' ὅλα μου τὰ βιβλία πὼς τὸ νὰ προσφέρης στὸν ἄνθρωπο ἀποκλειστικὰ τὸ ἀνθρώπινο, ἰσοδυναμεῖ μὲ τὸ νὰ τὸν ἐξευτελίζῃς ἢ νὰ τὸν σκοτώνῃς, ὅ,τι καλύτερο ἔχει ὁ ἄνθρωπος εἶναι τὸ πνεῦμα του, τὸ νὰ τὸν ἀκρωτηριάζῃς ἀπὸ τὴν πνευματική, τὴ θρησκευτικὴ ἢ μεταφυσική του πλευρά, τὸ νὰ θέλῃς νὰ τὸν κάνῃς εὐτυχισμένο, ἀποκλειστικὰ στὸ κοινωνικὸ καὶ ὑλικὸ πεδίο μοῦ φαίνεται βλασφημία. Ζητῶντας τὴν ἱερωσύνη, συνεχίζω τὴν ἴδια μάχη γιὰ τὸν ἄνθρωπο, ποὺ πάντοτε ἔδινα μὲ τὰ γραπτά μου...

«Τὰ μελλοντικά μου βιβλία, θ' ἀκολουθήσουν τὴν ἴδια γραμμή, φωτισμένα ἀπὸ τὴν ἴδια φλόγα, ποὺ μὲ λυώνει. Καὶ γι' αὐτὸ διάλεξα ν' ἀναλωθῶ ἀπ' αὐτήν, μέσα σ' ἕνα χρυσὸ κηροπήγιο, σὰν κερὶ μεσ' στὴν ἐκκλησία».

Αὐτὰ εἶπε ὁ διάσημος ρουμάνος συγγραφεὺς Βιργίλιος Γεωργκίου, ὅταν πρόπερσι ἐχειροτονήθη ὀρθόδοξος ἱερεύς.

Ὀλιγόστιχα

Πολυπληθεῖς καὶ ἐξ ἀμφοτέρων τῶν φύλων οἱ ἑορτάζοντες σήμερον.

—Ἄπειρες λοιπὸν οἱ εὐκαιρίες ἀνοιξιάτικου γλεντιοῦ μὲ τὰ πρῶτα ὑπαίθρια πάρτυ στὴν αὐλὴ τοῦ σπιτιοῦ.

—Κι' ὁ μεζὲς — γιὰ τοὺς προτιμῶντας τὸ χορὸ τῆς κοιλιᾶς — θὰ ἀξίζῃ τὸν κόπο.

—Τοὐλάχιστον εἰς ἐκείνους ἐκ τῶν ἑορταζόντων ποὺ πῆραν τὸ μεγαλοβδόμαδο δυὸ ἀρνιὰ ἢ ἀρνὶ καὶ κατσίκι μὲ τὴν προοπτικὴ νὰ θρέψουν τὸ δεύτερο γιὰ τὸ σημερινὸ τσιμπούσι...

= Σήμερα ὡς γνωστὸν οἱ στρατιωτικοὶ καθὼς καὶ τὰ Σώματα ἀσφαλείας φοροῦν τὶς θερινὲς στολές τους.

—Δὲν εἶναι λίγοι οἱ ἰδιῶτες νὰ τοὺς ἀκολουθήσουν ἐμφανιζόμενοι μὲ κοντομάνικο.

—Ὅσο γιὰ τὶς γυναῖκες περιττὸ νὰ γραφῇ ὅτι ντεμπουντάρισαν, ὡρισμένες, τοὐλάχιστον, μὲ τὰ ζαπονέ τους, τὰ ἰδιαιτέρως σκανδαλιστικὰ τώρα ποὺ εἶναι ἀκόμη ἀρχή...

—Πάντως ὁ καιρὸς δικαιολογεῖ αὐτὰς τὰς ὡραίας πρωτοβουλίας.

= Οἱ παλιοὶ τσιγγάνοι μὲ τὰ βιολιὰ δὲν ὑπάρχουν πλέον.

—Οἱ σύγχρονοι, τοὐλάχιστον στὸν τόπο μας προτιμοῦν τὰ χαλιά, τὰ ὁποῖα τελευταίως φέρουν «ἐπ' ὤμου» ἐκ Μακεδονίας, καὶ Θράκης(!) κυρίως τὰ λανσάρουν φορτικώτατα.

—Ἡ ἀλήθεια εἶναι, ὅτι ἡ ἐμφάνισις τῶν χαλιῶν αὐτῶν μὲ τὰ ὡραιότατα σχέδια προκαλεῖ τὸ ἐνδιαφέρον καὶ γίνεται σχετικὸς τζῖρος.

—Δὲν εἶναι ὅμως καὶ λίγες οἱ περιπτώσεις ποὺ τὰ «ἀνατολίτικα κιλίμια», ἀποδεικνύονται ... μπάφες ἐγχώριες.!

Φαρμακεῖα

ΔΙΑΝΥΚΤΕΡΕΥΟΝΤΑ

Καλλιβωκᾶς Κων., Κολοκοτρώνη 46, Μακρυγένη κληρονόμοι, Μαιζῶνος 112.

ΦΑΡΜΑΚΕΙΑ ΙΚΑ

Ζαριφόπουλος Χαρ., πλ. Ὄλγας. Κουρλαμπᾶ — Κουνινιώτη, Κορίνθου 222, Κωνσταντοπούλου Ἀθηνᾶ, Ἁγ. Ἀνδρέου 42, Κουρλαμπᾶς Ἀθαν. Γούναρη 52, Κουτογιάννης Ι., Γούναρη 19, Κομνὸς Γ., Στ. Βουλγάρεως 35, Μανδραγοῦ — Τσιμπούκη Χρ., Ἀλ. Ὑψηλάντου 156, Πραγιάννης Κων., Κορίνθου 266, Πουλίδας Παν., Ἁγ. Ἀνδρέου 95, Ραβαζούλας Ι., Γερμανοῦ 1, Τριανταφυλλόπουλος Χρ., Γερμανοῦ 117, Τζουραμάνης Εὐθ., Γεροκωσταπούλου 26.

Συμφωνως τῷ ἄρθρῳ 6 § 1 τοῦ Ν. 1092/1938: Διευθυντὴς συντάξεως καὶ προϊστάμενος τυπογραφείου: Χρῖστος Α. Ριζόπουλος Μιχαλακοπούλου 61α.

ΚΟΙΝΩΝΙΚΑ

DR. SCHOLL'S ΙΝΣΤΙΤΟΥΤΟΝ, Κολοκοτρώνη 40, Πάτραι, τηλ. 68—86. Ἀνώδυνος ἀφαίρεσις κάλων. Πεντικιούρ—Κάλτσες φλεβίτιδος.

Ἰατρὸς ΔΗΜΗΤΡΙΟΣ Ν. ΓΙΑΝΝΟΠΟΥΛΟΣ, παθολογικὰ καὶ παιδιατρικὰ νοσήματα, ὁδὸς Μακρῆ 8, Μακρυγιάννη — Ἀθηνῶν, τηλ. 912.060. Δέχεται 8—10 π. μ. καὶ 5—7 μ. μ.

ΣΩΤΗΡΙΟΣ Γ. ΠΟΛΥΔΩΡΑΣ, δικηγόρος, Σοφοκλέους 5, (β' ὄροφος, γραφ. 16), τηλέφωνον 224—183, Ἀθῆναι.

ΝΙΚΟΣ ΜΑΛΛΙΩΡΗΣ, ἰατρὸς — παθολόγος, Πατρέως 56, τηλ. 29 — 22, δέχεται δημοσίους ὑπαλλήλους καὶ λοιπῶν Ταμείων 12 — 1 καὶ 4 — 7 μ.μ.

Δερματολόγος, ἀφροδισιολόγος ἰατρὸς ΜΙΜΗΣ Α. ΚΑΤΣΑΜΠΑΣ Κορίνθου 220 (πολυκατοικία Χριστοπούλου α' ὄροφος). Αἰσθητικὴ δερματολογία (ἀποτριχώσεις κλπ.) σεξουαλικαὶ παθήσεις. τηλ. 28—77 καὶ 72—277.

ΑΛΛΑΓΗ ΔΙΕΥΘΥΝΣΕΩΣ

Τὸ γραφεῖον παρκέττων ΖΑΧΑΡΑΤΟΥ καὶ ΚΟΝΤΟΓΙΑΝΝΑΤΟΥ, μετεφέρθη Ρήγα Φερραίου 153, τηλ. 70 — 600.

ΑΡΙΩΝ

ΣΗΜΕΡΟΝ 8.15-12.15

Ἡ πιὸ πικάντικη ἑλληνικὴ δημιουργία

ΕΚΛΕΨΑ ΤΗΝ ΓΥΝΑΙΚΑ ΜΟΥ

ΠΡΩΤΗ ΠΡΟΒΟΛΗ
ΚΑΤΑΛΛΗΛΟΝ
Μὲ τοὺς
ΣΙΜΩΝΗ ΚΥΡΙΑΚΙΔΟΥ
ΣΤΑΥΡΟ ΠΑΡΑΒΑ
ΚΩΣΤΑ ΡΗΓΟΠΟΥΛΟ
Τραγουδοῦν:
ΜΑΝΩΛΗΣ ΧΙΩΤΗΣ
ΜΑΙΡΗ ΛΙΝΤΑ
ΓΡ. ΜΠΙΘΙΚΩΤΣΗΣ

Ἐκλεκτὰ εἴδη γιὰ ΔΩΡΑ
Κ.Χ. ΡΟΔΟΠΟΥΛΟΣ
Μαιζῶνος 103-Τηλ 32-87
ΠΑΤΡΑΙ

ΑΙΓΛΗ

ΣΗΜΕΡΟΝ 6.30 - 12.30

Ἡ κολοσσιαία παραγωγὴ τοῦ Τσεχικοῦ καὶ Βουλγαρικοῦ κινηματογράφου

Ο ΘΡΥΛΟΣ ΤΗΣ ΑΓΑΠΗΣ

ΕΓΧΡΩΜΟΝ

Ὅλη ἡ μαγεία καὶ ἡ χλιδὴ τῆς λαγγεμένης Ἀνατολῆς

ΑΠΟΣΤΟΛ ΚΑΡΑΜΙΤΕΒ
ΒΛΑΣΤΑ ΦΛΑΛΟΒΑ

Ο ΔΕΡΜΑΤΟΛΟΓΟΣ ΙΑΤΡΟΣ
ΜΙΜΗΣ Α. ΚΑΤΣΑΜΠΑΣ
ΜΕΤΕΦΕΡΕ ΤΟ ΙΑΤΡΕΙΟΝ ΤΟΥ
ΚΟΡΙΝΘΟΥ 220 (Πολυκατοικία Χριστοπούλου α' ὄροφος), ΤΗΛ. 28—77 καὶ 72—277

ΧΡΗΣΤΟΣ ΑΘ. ΚΕΚΚΑΣ
ΙΑΤΡΟΣ ΕΙΔΙΚΟΣ ΠΑΘΟΛΟΓΟΣ
Τ. ΙΑΤΡΟΣ "ΕΥΑΓΓΕΛΙΣΜΟΥ,, ΑΘΗΝΩΝ
Μετέφερε τὸ Ἰατρεῖον του ΡΑΔΙΝΟΥ 16 καὶ ΜΑΙΖΩΝΟΣ γωνία 1ος ὄροφος Πολυκατοικίας Καίσαρη, ἐναντι Καθολικῆς Ἐκκλησίας. Τηλέφ. 24 — 22

ΑΝΔΡΕΑΣ Π. ΧΡΟΝΟΠΟΥΛΟΣ
ΧΕΙΡΟΥΡΓΟΣ - ΟΔΟΝΤΙΑΤΡΟΣ
Μετέφερε τὸ Ἰατρεῖον του, Πλ. Γεωργίου ἀρ. 50, Πολυκατ. Γκολφινοπούλου - Α' ὄροφος - τηλ. 67-77

Ο ΓΙΑΤΡΟΣ: Τὰ ἴδια ὑποφέρω κι' ἐγώ... Καὶ δὲν μοῦ λές, τί κάνεις;

ΡΑΔΙΟ - ΖΟΡΜΠΑ

Καθίσταται γνωστὸν εἰς τοὺς κατόχους μαγνητοφώνων καὶ ραδιοφώνων GRUNDIG ὅτι τὸ κατάστημά μας διαθέτει ὅλα τ' ἀνταλλακτικὰ των σὲ τιμὰς χονδρικῆς πωλήσεως καὶ ἐργαστήριον διὰ τὴν ἐπισκευήν των, καθὼς καὶ τῶν ἄλλων τύπων ραδιοφώνων.

Ὁ κ. Ζορμπᾶς εἰδικῶς μετεκπαιδευθεὶς εἰς τὰ ἰατρικὰ μηχανήματα, ἀναλαμβάνει τὴν συντήρησιν καὶ ἐπισκευὴν καρδιογράφων καὶ διαθερμιῶν

ΡΑΔΙΟ - ΖΟΡΜΠΑ
ΠΑΤΡΕΩΣ 47, ΤΗΛ. 54—58

SELECT
Ἐκλεκτὰ Δῶρα
ΑΓ. ΝΙΚΟΛΑΟΥ 47 - ΤΗΛ. 70-108 ΠΑΤΡΑΙ

Γιὰ τὴν Ἑλένη καὶ τὸν Κώστα ἡ καλύτερη ἰδέα

ΔΩΡΟ ἀπ' τὸ SELECT

ΟΙΚΟΠΕΔΑ
ΠΕΡΙΦΡΑΓΜΕΝΑ 6τό ΡΙΟΝ
ΜΕ ΠΟΛΛΕΣ ΜΗΝΙΑΙΕΣ ΔΟΣΕΙΣ
Μὲ τὸ κλειδὶ στὸ χέρι
ΠΛΑΤΕΙΑ ΔΕΝΔΡΟΦΥΤΕΥΜΕΝΗ-ΕΚΚΛΗΣΙΑ - ΣΧΟΛΕΙΟΝ ΥΔΡΑΓΩΓΕΙΟΝ - ΦΩΤΙΣΜΟΣ ΤΗΛΕΦΩΝΟΝ-ΔΥΟ ΣΥΓΚΟΙΝΩΝΙΑΙ-ΔΡΟΜΟΙ 8 μέτρων ΧΑΛΙΚΟΣΤΡΩΜΕΝΟΙ
Πληροφορίαι: Ρ. ΦΕΡΡΑΙΟΥ 124 ΤΗΛΕΦ. 25-57 ΠΑΤΡΑΙ

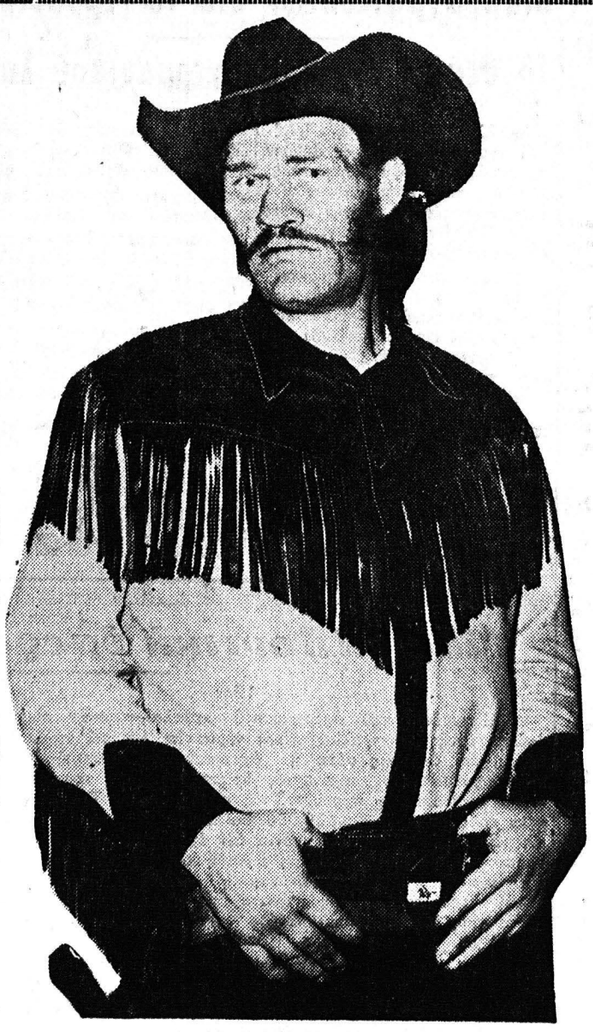

ΓΥΜΝΑΣΤΗΡΙΟΝ
Ε.Α.Π.
ΑΥΡΙΟΝ
ΣΑΒΒΑΤΟΝ
ΩΡΑ 8 Μ.Μ.
ΠΑΓΚΟΣΜΙΟΝ
ΦΕΣΤΙΒΑΛ
«ΚΑΤΣ»
ΣΥΜΜΕΤΟΧΗ ΠΑΓΚΟΣΜΙΩΝ ΑΣΣΩΝ

Ὁ γιγαντόσωμος πρωταθλητὴς τοῦ ΤΕΞΑΣ (Ἀμερικῆς) ΣΚΑΪ ΧΑΪ ΛΗ

ΠΡΟΓΡΑΜΜΑ ΑΥΡΙΑΝΩΝ ΑΓΩΝΩΝ

1) ΣΠΑΪΚ ΝΤΕΛΙΣ - Ι. ΚΑΦΕΤΖΟΠΟΥΛΟΣ
Πρωταθλητὴς Αὐστραλίας — Ἑλλάς
2) ΚΑΓΚΑΡΟΥ ΚΕΝΝΕΝΤΥ - Π. ΑΣΗΜΑΚΗΣ
Πρωταθλητὴς Ἰρλανδίας — Ἑλλάς
ΔΥΟ ΕΝΑΝΤΙΟΝ ΔΥΟ
3) ΣΤΕΦΑΝΙΔΗΣ & ΝΤΟΥΝΗΣ - ΜΠΟΥΡΑΝΗΣ & ΤΣΙΚΡΙΚΑΣ
ΚΑΙ ΟΙ ΔΥΟ ΠΑΓΚΟΣΜΙΟΙ ΤΣΑΜΠΙΟΝ
4) Ρ. ΣΑΤΟΥΡΣΥ - ΣΚΑΪ ΧΑΪ ΛΗ
Πολωνία — Ἀμερική

ΓΕΝΙΚΗ ΕΙΣΟΔΟΣ ΔΡΧ. 15

ΜΙΚΡΑΙ ΑΓΓΕΛΙΑΙ

Ἐνοικιάσεις

ΕΝΟΙΚΙΑΖΕΤΑΙ ἰσόγειον οἰκοδομῆς ἐκ 4 δωματίων, κουζίνας, λουτροκαμπινέ, ἀποθηκευτικοῦ χώρου, αὐλῆς καὶ τηλεφώνου. Πληροφορίαι Νικήτα 70.

ΕΝΟΙΚΙΑΖΟΝΤΑΙ δύο κατοικίαι ἐκ 4 δωματίων, κουζίνας κλπ. ἑκάστη, μεσημβρινή, ὁδὸς Κοραῆ, 35. Πληροφορίαι τηλ. 34 — 42 Βότση 45.

ΕΝΟΙΚΙΑΖΕΤΑΙ κατάστημα μετὰ ὑπογείου εἰς νεόκτιστον πολυκατοικίαν Ρήγα Φερραίου 14. Πληροφορίαι Κορίνθου 254, τηλ. 52 — 38.

ΕΝΟΙΚΙΑΖΕΤΑΙ βίλλα πολυτελεστάτη ἐκ 5 κυρίων δωματίων, λίβιγκ ρούμ 6Χ10 μ. 2 λουτρῶν καὶ λοιπῶν βοηθητικῶν χώρων εἰς θέσιν Κοτρώνι. Πληροφορίαι τηλέφωνον 64—52.

ΕΝΟΙΚΙΑΖΕΤΑΙ οἰκία 4 δωματίων χώλλ, κουζίνα, λουτρόν, ρεῦμα Ο3, τηλέφωνο καὶ μεγάλη αὐλὴ εἰς Ἅγ. Ἀλέξιον. Πληροφορίαι 71255 ἢ Κωνσταντινουπόλεως 6 β'

ΕΝΟΙΚΙΑΖΕΤΑΙ διαμέρισμα ἐκ τεσσάρων κυρίων δωματίων εἰς τὸν γ' ὄροφον τῆς πολυκατοικίας Καρόλου — Κορίνθου. Πληροφορίαι τηλ. 35—34.

ΕΝΟΙΚΙΑΖΟΝΤΑΙ δωμάτια εἰς πολυκατοικίαν Παπασπυροπούλου Θ. ἐπὶ τῆς ὁδοῦ Μαιζῶνος καὶ στενὸ Ραδινοῦ Πάτραι ἐπὶ τοῦ Α' ὀρόφου. Πληροφορίαι ἐντός, τηλ 67—76.

ΕΝΟΙΚΙΑΖΕΤΑΙ ἀνώγειος ὄροφος πολυτελοῦς ἐμφανίσεως ἐξ 6 κυρίων δωματίων μεθ' ὅλων τῶν χρειωδῶν ἐπὶ τῆς Ἑρμοῦ 59, κατάλληλος διὰ κατοικίαν καὶ ἐπαγγελματικὴν στέγην. Πληροφορίαι ἐκεῖ, τηλ. 39 — 52.

ΕΝΟΙΚΙΑΖΕΤΑΙ ἕνα κατάστημα ἐπὶ τῆς ὁδοῦ Δημ. Γούναρη 33, παραπλεύρως καφενείου Μπουγιουκτερέ, χωρισμένον εἰς δύο τμήματα, κατάλληλον διὰ κατάστημα μετὰ εὐρυχώρου ἀποθήκης. Πληροφορίαι Κορίνθου 278, τηλ. 31—94.

ΕΝΟΙΚΙΑΖΕΤΑΙ ἰσόγειον διαμέρισμα ἐκ 3 δωματίων κλπ. χρειωδῶν εἰς πολυκατοικίαν Παπασπυροπούλου Ὑψηλὰ Ἀλώνια. Πληροφορίαι κατάστημα χρωμάτων Τσούνη καὶ Κατσιμπέρη.

ΕΝΟΙΚΙΑΖΕΤΑΙ διαμέρισμα κατάλληλον δι' ἐπαγγελματικὴν στέγην καὶ κατοικίαν ἐπὶ τῆς πλατείας Ὄλγας. Πληροφορίαι Κολοκοτρώνη 16.

Προσφέρουν θέσιν

ΖΗΤΟΥΝΤΑΙ δύο δεσποινίδες ὡς πωλήτριαι διὰ τὸ κατάστημα νεωτερισμῶν Βαρβιτσιώτη Μαιζῶνος 50. Προτιμῶνται αἱ ἔχουσαι γνώσεις μοδιστρικῆς.

ΖΗΤΕΙΤΑΙ δεσποινὶς τελειόφοιτος γυμνασίου ὡς βοηθὸς ἀκτινολογικοῦ ἐργαστηρίου. Πληροφορίαι Μαιζῶνος 94, παρὰ τῷ θυρωρῷ.

ΖΗΤΕΙΤΑΙ δεσποινὶς γνωρίζουσα ἀγγλικὰ ἢ γαλλικὰ καὶ ὀλίγα λογιστικὰ διὰ πλήρη ἀπασχόλησιν. Πληροφορίαι Ρήγα Φερραίου 180, τηλ. 37—08.

ΖΗΤΕΙΤΑΙ ὑπηρεσία ἢ γυναῖκα μὲ τὴν ἡμέρα. Μισθὸς ἱκανοποιητικός. Πληροφορίαι Γούναρη 40 (παραπλεύρως ΟΤΕ).

ΖΗΤΕΙΤΑΙ μικρὸς 14—16 ἐτῶν διὰ τεχνικὴν ἐργασίαν Ραδινοῦ 9, τηλ. 46—52, Ἄγγελος Μαραγκός.

ΖΗΤΕΙΤΑΙ νέος ἡλικίας μέχρι 17 ἐτῶν διὰ τρίωρον ἀπασχόλησιν ἐργαστηρίου. Πληροφορίαι Γούναρη 40, (παραπλεύρως ΟΤΕ).

ΖΗΤΕΙΤΑΙ μικρὸς ἡλικίας 14 ἕως 16 ἐτῶν διὰ ἐξωτερικὴν ἐργασίαν γνωρίζων ποδήλατον καὶ γράμματα ἢ νὰ φοιτᾷ εἰς νυκτερινὸν γυμνάσιον δι' ἀπασχόλησιν κατὰ τὰς ὥρας τοῦ γραφείου. Πληροφορίαι Φαρμακευτικὴ Ἑταιρία «ΒΙΤΑΡΙΝ» Κανακάρη 147 γ'.

ΖΗΤΕΙΤΑΙ μικρὸς νὰ ὁδηγῇ τρίκυκλον ὄχι μεγαλύτερος τῶν 16 ἐτῶν. Πληροφορίαι Ρήγα Φερραίου 94, Φιλιππόπουλον.

MOTEL FLORIDA ζητεῖται καμαριέρα. Τροφὴ καὶ ὕπνος ἐξησφαλισμένος, μισθὸς ἱκανοποιητικός. Πληροφορίαι τηλ. 69 — 83.

MOTEL FLORIDA ζητεῖται κηπουρός. Τροφὴ καὶ ὕπνος ἐξησφαλισμένος, μισθὸς ἱκανοποιητικός. Πληροφορίαι τηλ. 69 — 83.

ΖΗΤΟΥΝΤΑΙ νοσοκόμος καὶ μαγείρισσα διὰ τὴν κλινικὴν Μαγκανάρα.

ΖΗΤΟΥΝΤΑΙ ὁδηγὸς αὐτοκινήτου δι' ἀνατρεπόμενον οἰκοδομικῶν ὑλικῶν, ὡς καὶ συνεταῖρος μὲ πολὺ ὀλίγα χρήματα. Πληροφορίαι καφενεῖον Τσολιᾶ.

ΖΗΤΕΙΤΑΙ ὑπηρεσία μισθὸς ἱκανοποιητικώτατος. Πληροφορίαι Σταμάτην Καμίτσην, Κανακάρη 111.

ΖΗΤΕΙΤΑΙ τεχνίτης κουρεύς, διὰ τὸ κουρεῖον Παν. Καλογεράτου, εἰς Μαρούδα. Πληροφορίαι ἐκεῖ.

ΖΗΤΕΙΤΑΙ ὑπηρεσία πεπειραμένη διὰ 3 ἄτομα ἐσωτερική, μισθὸς ἱκανοποιητικός. Πληροφορίαι Ρήγα Φερραίου 44, τηλ. 70—054. Συστάσεις ἀπαραίτητοι.

ΝΟΣΟΚΟΜΟΣ Ἀδελφή, πεπειραμένη, ζητεῖται διὰ τὴν κλινικὴν τοῦ κ. Π. Ρούβαλη, οὐρολόγου. Πληροφορίαι ἰατρεῖον πλατεῖα Γεωργίου καὶ Μαιζῶνος 94 πολυκατοικία τηλ. 61 — 79.

Μαθήματα

ΜΑΘΗΜΑΤΑ ρωσικῆς γλώσσης Πατρέως 7. Πληροφορίαι 9.30—11 καὶ 4.30—8.

Διάφορα

ΑΠΩΛΕΣΘΗΣΑΝ φορτωτικὲς ἀπὸ Φιλοποίμενος ἕως Γεροκωσταπούλου, ἐπὶ τῆς Ρ. Φερραίου. Ὁ εὑρὼν παρακαλεῖται νὰ τὶς παραδώσῃ Φιλοπρίμενος 12, τηλ. 53—25 καθ' ὅτι τοῦ εἶναι ἄχρηστες.

ΑΓΟΡΑΖΟΜΕΝ ξυνόκρασα. Πληροφορίαι Ἁγίου Ἀνδρέου 187, τηλ. 31—93.

Η ΜΟΔΙΣΤΑ Ρίτα Σ. Σκλαβενίτη δέχεται ἐργασίαν εἰς τὰς οἰκίας πελατριῶν. Πληροφορίαι τηλ. 24 — 23.

ΖΗΤΕΙΤΑΙ οἰκόπεδον ἐντὸς ἐγκεκριμένου σχεδίου πόλεως ἢ παλαιὰ οἰκία, ἐκτάσεως 350 πήχεων καὶ ἄνω. Πληροφορίαι Καραϊσκάκη 88, τηλ. 22—80.

ΠΑΡΑΛΑΜΒΑΝΟΜΕΝ νήματα διὰ μάλλινες κουβέρτες. Κατάστημα Ἰωάννου Ντακόλια, Μαιζῶνος 93, τηλ. 55—42, (πλησίον Καθολικῆς ἐκκλησίας).

ΠΡΟΤΥΠΟΝ ΗΛΕΚΤΡΙΚΟΝ ἐπιδιορθωτήριον ὑποδημάτων εὐρωπαϊκοῦ τύπου. Τακούνια ἐξ πρές, παράδοσις ἐντὸς τριῶν λεπτῶν. Πρότυπον μηχάνημα κατασκευῆς κλειδιῶν παράδοσις ἐντὸς τριῶν λεπτῶν. Στίλβωμα ὑποδημάτων μὲ τὰ παγκοσμίου φήμης βερνίκια KIBI (CIWH). Στιλβωτήριον Ἰωάν. Βλάχου, Μαιζῶνος 50, τηλ. 50—06. Τὰ κοντὰ καὶ τὰ στενὰ παπούτσια μακραίνουν καὶ πλαταίνουν.

Πωλήσεις

ΠΩΛΕΙΤΑΙ καφενεῖον εἰς κεντρικὸν μέρος καὶ λογικὴν τιμήν. Πληροφορίαι κ. Διονύσιον Κουτρουμπάνου, πλατεῖα Γεωργίου.

ΠΩΛΕΙΤΑΙ βέσπα μοδέλλο 1954 εἰς ἀρίστην κατάστασιν. Πληροφορίαι ἐστιατόριον Εὐαγγελάτου, τηλ. 27 — 72.

ΠΡΟΣΟΧΗ: Διαθέτομεν πρὸς πώλησιν οἰκόπεδα περιφραγμένα καὶ μὲ τὸ κλειδὶ στὸ χέρι; εἰς τὴν τόσον ὡραίαν τοποθεσίαν Ἁγ. Γεωργίου Ρίου. Τὰ οἰκόπεδά μας εἶναι πλήρη ἐξωπλισμένα μὲ ἄφθονα νερά, φωτισμοὺς καὶ τηλέφωνα. Εἶναι δὲ ἔσωθεν τοῦ Ἐθνικοῦ δρόμου 50 μέτρων, συνδεόμενα μετὰ αὐτοκινητοδρόμου. Συγκοινωνία τακτικωτάτη. Καὶ ὅλα αὐτὰ μόνον εἰς τὴν τόσον προσιτὴν καὶ χαμηλὴν τιμὴν τῶν 60 δραχ. τὸν πῆχυν καὶ μὲ εὐκολίες πληρωμῆς. Τρέξετε διὰ νὰ προλάβετε. Πληροφορίαι εἰς τὸ τηλ. 24 — 24. Προσέξετε: Διαθέτομεν τὸ αὐτοκινητό μας πρὸς ἐπίσκεψίν σας χωρὶς ἄνευ καμμίας ἐπιβαρύνσεώς σας.

ΠΩΛΟΥΝΤΑΙ παραθαλάσσια οἰκόπεδα εἰς Ρίον Πατρῶν (κτῆμα Χοϊδᾶ) πλησίον θερινοῦ κέντρου Μαρελέτου «Ἀκρωτήρι», ἀστικὴ συγκοινωνία, νερό, φῶς, δρόμος 9 μέτρων, μεγάλαι εὐκολίαι πληρωμῆς. Πληροφορίαι κ. Ταπεινὸν, Παντανάσσης 52Α', τηλ. 30—70. Ἐπισκέψεις καθημερινῶς δωρεάν.

ΠΩΛΕΙΤΑΙ οἰκία μετ' οἰκοπέδου 1047 πήχεων εἰς ἀρίστην τοποθεσίαν σὲ τιμὴ εὐκαιρίας. Πληροφορίαι Προφήτου Ἠλιοῦ ἀριθ. 25.

ΠΡΟΣΦΕΡΕΤΑΙ πρὸς ἀνοικοδόμησιν ἐπὶ ἀντιπαροχῇ ἢ πωλεῖται προνομιοῦχον γωνιακὸν οἰκόπεδον, κεντρικὸν 430 πήχεων. Πληροφορίαι Κορίνθου 359.

ΠΩΛΟΥΝΤΑΙ οἰκόπεδα ἐπὶ τῆς ἐθνικῆς ὁδοῦ Πατρῶν — Κορίνθου, τρία χιλιόμετρα ἀπὸ τὸ κέντρον τῆς πόλεως. Πληροφορίαι Κωνστ. Ἀναγνωστόπουλον, Κορίνθου 215.

ΠΩΛΕΙΤΑΙ οἰκόπεδον κάτωθεν Στρατώνων, πάροδος Ἐγλυκάδος. Πληροφορίαι Λύκανος 23.

ΠΩΛΟΥΝΤΑΙ οἰκόπεδα εἰς συνοικία Ζαβλάνι ἄνω μέρος τῆς ὁδοῦ Κορίνθου (στάσις Λαδικοῦ). Πληροφορίαι Κορίνθου 207, τηλ. 64—25 Μεσῶται ἐποικείονται.

ΠΩΛΟΥΝΤΑΙ ἰδιόκτητα οἰκόπεδα εἰς Μεταμόρφωσιν Σωτήρος Ζαρουχλεῖκων ἐπὶ τῆς ὁδοῦ Πατρῶν — Καλαβρύτων μὲ φῶς, συγκοινωνίαν, νερό, σχολεῖον, κατωκημένη περιοχή, μαγαζιά κλπ. Ὅ,τι ἔχετε προκαταβολὴ καὶ τὰ ὑπόλοιπα εἰς 20 μηνιαίας δόσεις. Πληροφορίαι Παντανάσσης 52, τηλ. 30 — 71, κ. Ἠλίαν Ταπεινόν.

ΕΝΔΙΑΦΕΡΟΥΣΑ ἐπένδυσις χρημάτων, εἰς τὴν θέσιν Λαμπρέϊκα Κάτω Ἀχαΐας (ἀγρόκτημα Πετμεζᾶ), δενδροπρίβολον ἀπὸ βερυκοκκιές, λεμονιές καὶ πορτοκαλιὲς ἄπαντα ἐκλεκτῆς ποικιλίας σύμφωνα μὲ τὰς ὑποδείξεις τοῦ ὑπουργείου Γεωργίας, δι' ἐξαγώγιμον παραγωγὴν μὲ ΔΕΗ καὶ ἄφθονο νερὸ συνολικῆς καὶ συνεχομένης ἐκτάσεως (μονοκόμματο) τεσσαράκοντα (40) στρεμμάτων πωλεῖται εἰς τιμὴν συμφέρουσαν. Πληροφορίαι Γ. Στεργιώτην καφενεῖον Κάτω Ἀχαΐα.

ΜΗ ΨΑΧΝΕΤΕ ΑΛΛΟΥ παυθενὰ δὲν θὰ βρῆτε τόσον προνομιοῦχα οἰκόπεδα σὰν αὐτὰ ποὺ σᾶς προσφέρομεν στὸ Ρίον. Δρόμοι 8 μέτρα, μεγάλη πλατεῖα, φῶς, νερό, συγκοινωνία τακτικωτάτη, περιφραγμένα καὶ μὲ τὸ κλειδὶ στ