ΣΗΜΕΙΩΜΑΤΑΡΙΟ

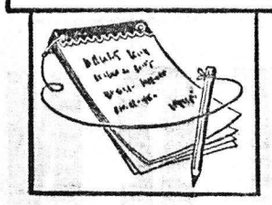

Οἱ κανονικοὶ καρδιακοὶ δηματοδότα καθορίζουν πραγματικῶς τὸ ρίθμα τῆς καρδιᾶς. Διοχετεύουν ἀπολύτως κανονικὰ μικρὰ ἠλεκτρικὰ ἐρεθίσματα εἰς τὸν μυϊκὸν χιτῶνα τῆς καρδιᾶς. Ἐπίσης διατηροῦν κανονικὴν τὴν παροχὴ τοῦ αἵματος καὶ τοὺς παλμοὺς μ ἄς καρδιᾶς ποὺ εἶναι ἀσθενής, ἔχει ὑποστῆ βλάβας ἢ ἀναρρωνύει ἀπὸ ἐγχείρησιν. Οἱ δηματοδότες ἠμποροῦν νὰ σώσουν πολλοὺς ἀσθενεῖς καὶ εἶναι πολὺ εὐεργετικοί, αἱ δυνατότητες των ὅμως εἶναι περιωρισμέναι διότι δὲν ἠμποροῦν νὰ προσαρμοσθοῦν, ὅπως ἡ φυσιολογικὴ καρδιά, εἰς τὰς ποικίλας ἀνάγκας τοῦ σώματος. Τώρα μία ὁμὰς ἀπὸ καρδιολόγους καὶ ἰατροὺς ἐρευνητὰς εἰς τὸ Μπράϊτον τῆς νοτίου Ἀγγλίας κατεσκεύασαν καὶ ἐδοκίμασαν μὲ ἐπιτυχίαν ἕνα νέον τύπον δηματοδότου, ὁ ὁποῖος ἀντὶ νὰ δίνη αὐστηρὰς διατριγὰς (ἐρεθίσματα) ἀνταποκρίνεται μὲ ἐλαστικότητα εἰς τὰς ἀνάγκας τοῦ σώματος. Ἕως τώρα ὁ νέος δηματοδότης, ἔχει χρησιμοποιηθῆ ὡς «ἐξωτερικὴ» συσκευὴ στὸ Ρόγιαλ Κάουντυ Χόσπιταλ τοῦ Μπράϊτον. Ἐπειδὴ τὰ ἠλεκτρονικὰ εἶναι περίπλοκα, καὶ ὁ δηματοδότης χρειάζεται περισσοτέραν ἰσχὺν ἀπὸ τοὺς συνήθεις δηματοδότας, δὲν ἔχει ἀκόμη σμικρυνθῆ ὥστε νὰ ἠμπορῇ νὰ ἐμφυτευθῆ στὸ σῶμα ἀσθενῶν. Ἔχει ἤδη χρησιμοποιηθῆ μὲ ἐπιτυχίαν εἰς 40 καὶ πλέον ἀσθενεῖς, ὁ ἀπὸ τοὺς ὁποίους κατὰ τὴν γνώμην τοῦ ἰατροῦ θὰ εἶχαν ἀποθάνει χωρὶς τὴν χρῆσιν αὐτοῦ τοῦ προηγμένου ἐνισχυτοῦ τῆς καρδιᾶς. Ἐπρόκειτο δι' ἀσθενεῖς νοσοκομείων ποὺ ἀνερρώνυον ἀπὸ καρδιακὰς προσβολὰς ἢ ἐγχείρησιν εἰς μ ία δα ἐντατικῆς θεραπείας.

Ὑπὸ τοῦ Ἄγγλου δημοσιογράφου κ. Τζὼν Νιοῦελ, ὑπὸ τοῦ ὁποίου θίγεται τὸ θέμα τοῦτο τῶν δηματοδοτῶν, γράφονται καὶ τὰ ἀκόλουθα σημαντικὰ διὰ τοὺς ὀσθενεῖς: «Σὲ ἄλλα μέρη τοῦ κόσμου μιά—δυὸ ὁμάδες ἐρευνητῶν κατασκευάζουν δηματοδότας ποὺ ρυθμίζονται ἀπὸ τὴν ἄνω κοίλην φλέβα. Ὁ δηματοδότης ὅμως τοῦ πανεπιστημίου τοῦ Σάσσεξ ἔχει ἕνα ἀσυνήθιστο χαρακτηριστικό, ὅπως πιστεύουν οἱ ἰατροί, ποὺ τὸν κάνει νὰ ὑπερβάλη τοὺς ἀντιπάλους του — τὰ αἰσθητήρια ἠλεκτρόδια συλλαμβάνουν ἐρεθίσματα τόσο ἀπὸ τὸν κόλπον ὅσον καὶ ἀπὸ τὴν ἐκβολὴν τῆς ἄνω κοίλης φλέβας καί, μέσω μιᾶς ἠλεκτρονικῆς συσκευῆς, ἐξυδετερώνουν ἐντελῶς τὰ «ἐρεθίσματα» τοῦ κόλπου ἀπὸ τὸ κύκλωμα. Ὁ κόλπος παρέχει αἷμα μὲ πάνω πολὺ μεγαλυτέραν δύναμιν ἀπὸ τὴν ἄνω κοίλην φλέβα, ἔτσι ἡ ἠλεκτρικὴ του ἐνέργεια εἶναι ἀντιστοίχως πολὺ ἰσχυροτέρα καὶ ἐὰν ἐτρόκειτο αὕτη νὰ συλληφθῆ ἀπὸ ἠλεκτρόδια εἰς τὴν ἄνω κοίλην φλέβα καθὼς «ἐκχύνεται» ἀπὸ τὸν κόλπον θὰ ἔφερε σύγχυσιν εἰς τὴν εἰκόνα καὶ θὰ ὡδήγουσε εἰς ἀνώμαλην ἐνίσχυσιν. Δεδομένου ὅμως ὅτι ὁ δηματοδότης τοῦ Σάσσεξ συλλαμβάνει ἐκ προθέσεως τὴν ἠλεκτρικὴν ἐνέργειαν τοῦ κόλπου καὶ ὕστερα τὴν διαγράφει, τὸ πρόβλημα αὐτὸ ἐξουδετερώνεται. Τὸ ἀνωτέρω ἀποτελοῦν ἕνα ἁπλοῦν παράδειγμα τῆς στενῆς συνεργασίας τοῦ πανεπιστημίου τοῦ Σάσσεξ καὶ ἰατρῶν διὰ τὴν παραγωγὴν πρακτικῶν προϊόντων».

Παρὰ τὰ ἐπιστημονικὰ στοιχεῖα ὅτι τὸ κάπνισμα βλάπτει τὴν ὑγείαν, πολὺ ὀλίγαι χῶραι ἀνὰ τὸν κόσμον ἔχουν λάβει μέτρα ἀποτελεσματικὰ διὰ τὸν περιορισμὸν καὶ τὴν ἐρίζωσιν σιτῆς τῆς κοινωνικῆς συνηθείας, τονίζει σχετικὴ ἀνακοίνωσις τοῦ 29ου Διεθνοῦς Συνεδρίου Ὑγείας τὸ ὁποῖον συνῆλθεν εἰς τὴν Γενεύην. Χρονία βρυχῖτις, ἐμφύσημα, καρκίνος τοῦ πνεύμονος, κίνδυνοι καρδιακῆς προσβολῆς, διαταραχαὶ τῆς ἐγκυμοσύνης καὶ ἄλλα πρόβλήματα ὑγείας, τὰ ὁποῖα ἀποδεδειγμένως δημιουργοῦνται ἐκ τοῦ καπνίσματος, δὲν ἔχουν νουθετήσει τὰς ἀρχὰς ὅλων τῶν χωρῶν, ἀλλά, τὸ σπουδαιότερον, δὲν ἔχουν νουθετήσει τοὺς καπνιστὰς τόσον ὥστε νὰ τὸ ἐγκαταλείψουν. Βεβαίως ἔχει περιορισθῆ ἡ κατανάλωσις σιγαρέττων, διεθνῶς, καὶ εἰς πολλὰς χώρας ἔχουν ἀπαγορευθῆ αἱ διαφημίσεις ἀπὸ τῆς τηλεοράσεως καὶ τοῦ ρ διεφωνου, ἀλλὰ δὲν ἔχει ἀπαγορευθῆ τὸ κάπνισμα. Φυσικά, τοῦτο εἶναι δυσκολον νὰ γίνῃ διότι ἐν τελευταίᾳ ἀναλύσει αὐτὸ ἐξαρτᾶται ἀπὸ τὸ συγκεκριμένον ἄτομον. Συνεπῶς, κατὰ τὴν γνώμην τῶν ἁρμοδίων ἐρευνητῶν, τὸ θέμα παραμένει εἰς τὴν διακριτικὴν κρίσιν τοῦ ἀτόμου τὸ ὁποῖον πρέπει νὰ πεισθῆ περὶ τοῦ κινδύνου, τὸν ὁποῖον διατρέχει ὅταν καπνίζῃ, καὶ νὰ ἐγκαταλείψῃ τὴν... προσφορὰν αὐτὴν εἰς τὴν ὑπονόμευσιν τῆς ὑγείας του. Ὑπάρχει, φυσικὰ καὶ τὸ πρόβλημα τὸ οἰκονομικόν, τὸ ὁποῖον εἶναι συνδεδεμένον μὲ τὸ κάπνισμα. Διὰ πολλὰς χώρας τὸ ἐμπόριον καπνοῦ εἶναι ὑπολογίσιμος παράγων τῆς οἰκονομίας των, συνεπῶς μία ἀπαγόρευσις τοῦ καπνίσματος θὰ ἐπέφερεν ἀνωμαλίαν καὶ θὰ ἐδημιούργει προβλήματα διὰ τοὺς καλλιεργητὰς καπνοῦ. Διὰ τοῦτο γίνεται μελέτη, ἐντὸς τοῦ πλαισίου τῶν ἁρμοδίων ὑπηρεσιῶν τῶν Ἡνωμένων Ἐθνῶν, ὥστε νὰ περιορισθοῦν σταδιακῶς αἱ καλλιέργειαι καπνοῦ καὶ νὰ ἀντικατασταθοῦν δι' ἄλλων. Τοῦτο θὰ ἀπομακρύνῃ ἕνα πολὺ σημαντικὸν λόγον, διὰ τὸν ὁποῖον τὸ κάπνισμα δὲν διακόπτεται τώρα ἐντελῶς ἀνὰ τὸν κόσμον.

Ο ΣΥΜΠΟΛΙΤΗΣ

Ο ΙΑΤΡΟΣ

ΚΩΝ. Χ. ΓΑΛΑΡΙΩΤΗΣ

ΕΙΔΙΚΟΣ ΠΝΕΥΜΟΝΟΛΟΓΟΣ — ΠΑΘΟΛΟΓΟΣ

Διδάκτωρ τῆς Ἰατρικῆς Σχολῆς τοῦ Πανεπιστημίου Ἀθηνῶν, δέχεται εἰς τὸ ἐπὶ τῆς ὁδοῦ Γερακωστοπούλου —Κανακάρη 143 τηλ. 271—322 Ἰατρεῖον του·

Δι' ἀναπνευστικὸ βρογχολογικὸν καὶ ἀλλεργιτικὸν ἔλεγχον τῶν πνευμόνων ἐπὶ συνεντεύξει

ΤΗΛΕΦ. 222—161

ΤΥΠΟΓΡΑΦΙΚΑΙ ΕΡΓΑΣΙΑΙ

Ἀγγελτήρια Γάμων Εὐρώπης

ΣΑΜΑΡΤΖΗΣ

ΠΑΠΑΡΡΗΓΟΠΟΥΛΟΥ 4, ΤΗΛ. 275-505 & 274-264

ΣΟΣΙΑΛΙΣΤΙΚΗ ΠΟΡΕΙΑ

Ὄργανο σοσιαλιστικοῦ ἀγῶνα καὶ προβληματισμοῦ

Κυκλοφορεῖ κάθε Σάββατο

ΚΛΕΙΔΙΑ ΣΕ ΕΝΑ ΛΕΠΤΟ

ΕΠΙΣΚΕΥΑΙ ΑΝΑΠΤΗΡΩΝ

ΚΑΙ ΚΛΕΙΔΑΡΙΩΝ ΠΑΝΤΟΣ ΤΥΠΟΥ

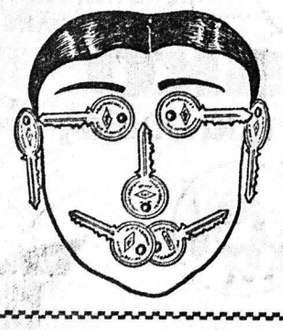

Τοποθετοῦμε σοῦστες & ξώθυρας καὶ ἀναλαμβάνομε τὴν σωστὴ ρύθμιση αὐτῶν ΑΝ ΚΛΕΙΣΤΗΤΕ ΕΞΩ Τηλ. στὸ 220—666 γιὰ ἕνα λεπτὸ θὰ ἀνοίξουμε. ΑΛΛΑΓΑΙ ΣΥΝΔΥΑΣΜΩΝ παντὸς τύπου κλειδαριᾶς γιὰ νὰ μὴν πιάνουν τὰ πρῶτα κλειδιά.

ΝΙΚ. ΣΚΟΝΔΡΑΣ

ΜΑΙΖΩΝΟΣ 70

Παραπλεύρως Μουστάκη

ΗΜΕΡΟΝΥΚΤΙΑ

ΚΥΡΙΑΚΗ

18

ΙΟΥΛΙΟΥ

Παρῆλθον 200 ἡμέραι

Ὑπολείπονται 166

Σελήνη 21 ἡμέρας

Ἀνατολὴ 6.16΄

Δύσις 8.46΄

Αἰμιλιανοῦ, Ὑακίνθου, Δασίου μαρτύρων

Η ΗΜΕΡΑ ΤΩΝ ΠΑΤΡΩΝ

—ο—

Ἰδιοκτήτης

ΑΝΝΑ ΧΡ. ΡΙΖΟΠΟΥΛΟΥ

Βησσαρίωνος 4, Ἀθῆναι

—ο—

Ἐκδότης—Διευθυντὴς

ΧΡΙΣΤΟΣ Α. ΡΙΖΟΠΟΥΛΟΣ

Τσαμαδοῦ 47

—ο—

Ἀρχισυντάκτης

ΝΙΚΟΣ ΠΟΛΙΤΗΣ

Φιλοποίμενος 18

—ο—

Προϊστάμενος Γραφείων—Τυπογραφείων

ΧΡΙΣΤΟΣ ΑΘΑΝΑΣΙΟΥ

Φιλικῶν 2

Χρονικὸν

18η ΙΟΥΛΙΟΥ

1913: Οἱ Βούλγαροι ἠναγκάσθησαν νὰ προτείνουν ἀνακωχὴν πρὸς τοὺς Ἕλληνας καὶ Σέρβους, ἡτις ὑπεγράφη αὐθημερόν.

Ο ΑΓΙΟΣ ΤΗΣ ΗΜΕΡΑΣ

ΑΙΜΙΛΙΑΝΟΥ ΜΑΡΤΥΡΟΣ

Ἤκμασεν ἐπὶ τῶν χρόνων Ἰουλιανοῦ τοῦ Παραβάτου, ὅστις πληροφορηθεὶς ὅτι ὁ Αἰμιλιανὸς ἐπίστευεν εἰς τὸν Χριστὸν διέταξε τὴν σύλληψίν του καὶ τὸν προσέταξε νὰ θυσιάσῃ εἰς τὰ εἴδωλα. Ὁ Αἰμιλιανὸς δὲν ἐδίσταασε νὰ ὁμολογήσῃ εἰς τὸ δικαστήριον τὴν πίστιν του, ὁ δὲ κριτὴς κατεδίκασεν αὐτὸν εἰς θάνατον διὰ πυρᾶς.

Χιοῦμορ

—Κυρία μου, ὁ ἄνδρας σας ἔχει ἀνάγκη ἀπὸ ἀπόλυτη ἡσυχία, λέει ὁ γιατρός. Σᾶς ἔχω γράψει ἕνα ὑπνωτικό.

—Πότε θὰ τοῦ τὸ δώσω γιατρέ μου; ρωτᾶ ἡ σύζυγος.

—Δὲν θὰ τοῦ τὸ δώσετε, κυρία μου... Ἐσεῖς θὰ τὸ πάρετε!

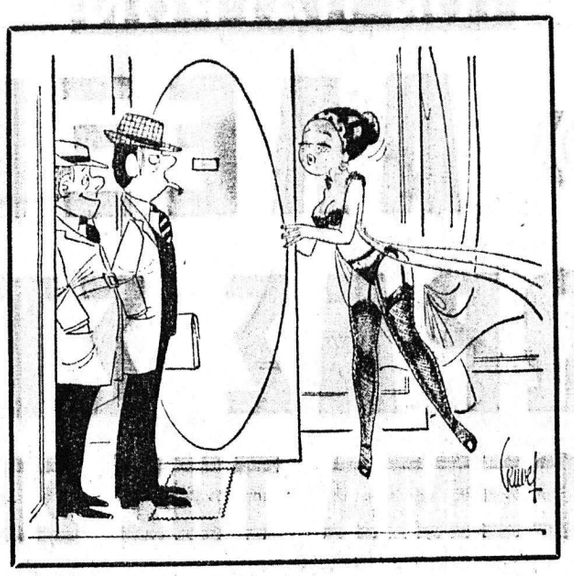

—Γιατί μπῆκες δίχως νὰ χτυπήσῃς; Κι' ἐγὼ ποὺ ἤθελα νὰ σοῦ κάνω ἔκπληξη!...

ΤΟ ΣΤΑΥΡΟΛΕΞΟ

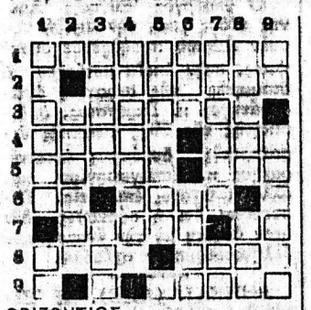

ΟΡΙΖΟΝΤΙΩΣ:

1. Διέπρεψεν ὡς στρατηγὸς κατὰ τὴν ἐν Πλαταιαῖς μάχην.
2. Αὐτὰ τὰ μυστήρια ὑποδηλοῦν τὴν θείαν μεταλήψιν.
3. Πόλις τῆς Μικρᾶς Ἀσίας εἰς τὴν θέσιν τῶν ἀρχαίων Τράλλεων.
4. Κωμόπολις τῆς νήσου Εὐβοίας — Ἀρχικὰ βουλγαρικῆς ὀνομασίας, ποὺ ἔδρασεν εἰς τὴν Μακεδονίαν εἰς βάρος τοῦ ἑλληνικοῦ στοιχείου.
5. Μᾶς ἐνθυμίζει μίαν νίκην τοῦ Μεγάλου Ἀλεξάνδρου κατὰ τῶν Περσῶν — Ἔχει 1.280 γραμμάρια.
6. Ἀρχικὰ ἑταιρικοῦ τύπου—Γόνος, εἰς τὴν γενικήν.
7. Ἀντιστρόφως, μεγάλη διοικητικὴ περιφέρεια τῆς Ἀγγλίας — Συμπλεκτικὸς σύνδεσμος τῆς ἑλληνικῆς προφορᾶς.
8. Τὰ ἀπορρίμματα οἱ εἰδωλολάτραι — Τὸ μικρὸν ὄνομα ἀποθανόντος γνωστοῦ κωμικοῦ τῆς ὀθόνης.
9. Μία τῶν Βαλεαρίδων νήσων.

ΚΑΘΕΤΩΣ:

1. Περιορίζει τὸν οἰκοδομήσιμον χῶρον... — Ἐκφράζει μέλλοντα.
2. Ἐπιτρέπεται, ἀρχαῖοι.
3. Μυθικὴ θεότητες τῆς δροσιᾶς — Ἀπόλυτον ἀριθμητικόν.
4. Νῆσος τῶν Κυκλάδων μεταξὺ Νάξου καὶ Ἀμοργοῦ.
5. Ἀποποίησις.
6. Ἐκφράζει τὸ ἀντίθετον τοῦ ὁ καθέως — Ἠσχολεῖτο παλαιότερον μὲ τὰ μαθηματικὰ βιβλία (ἀρχικά).
7. Ἀποθανὼν Τοῦρκος πολιτικὸς ἡγέτης — Ἐνέχει ἀοριστίαν.
8. Τοπικὸν ἐπίρρημα, ἀντιστοιχεῖ εἰς τὴν δημοτικὴν — Πρόθεσις πρὸς φωνήεντος.
9. Οὐδέτερον πληθυντ. ἀρχαίας κτητικῆς ἀντωνυμίας — Ἐκλέκτων ἄλευρον (ξεν.).

Η ΛΥΣΙΣ εἰς τὴν 7ην σελίδα.

ΕΡΩΤΗΣΕΙΣ

1. Πῶς λέγεται στὴν καθαρεύουσα ὁ μεταξοσκώληξ;
2. Ποῖον τὸ ἐπάγγελμα τῆς μητέρας τοῦ Σωκράτη Φαιναρέτης;
3. Τί ἔγραψε ὁ Σπάρταχος;

ΑΠΑΝΤΗΣΕΙΣ εἰς τὴν 7ην σελ.

ΠΡΟΒΛΗΜΑ

Ἀριθμὸς πολλαπλασιαζόμενος ἐπὶ τὸν ἑαυτόν του δίδει γινόμενον μεγαλύτερον τοῦ δεκαπλασίου του κατὰ 3.432. Ποῖος εἶναι ὁ ἀριθμός;

Η ΛΥΣΙΣ εἰς τὴν 7ην σελίδα

ΓΝΗΣΙΟΣ ΑΒΙΟΜΗΧΑΝΟΠΟΙΗΤΟΣ

ΒΑΣΙΛΙΚΟΣ ΠΟΛΤΟΣ

ΑΡΙΘ. ΥΠΟΥΡΓΕΙΟΥ 54821

ΠΑΣΧΕΤΕ

Ἀπὸ νευρικὲς παθήσεις, ἀϋπνίες, στομαχικὲς διαταραχές, σάκχαρο, πίεσι, ἀδυναμία, ρευματισμούς, ἀρθριτικά, ἀρτηριοσκλήρωσι, δυσκοιλιότητα, αἱμορροΐδες, ἐκζέματα, ὀφθαλμολογικὴ πάθησι, πεπτικὸ σύστημα κ.λ.π.

ΘΕΡΑΠΕΥΘΗΤΕ

καὶ ἐσεῖς ὅπως ἐθεραπεύθησαν χιλιάδες ἄνθρωποι. Εἴμεθα βέβαιοι ὅτι μὲ τὴν συστηματικὴν θεραπείαν τοῦ ΒΑΣΙΛΙΚΟΥ ΠΟΛΤΟΥ ΡΕΓΓΙΝΑ θὰ ἐπιβεβαιώσητε καὶ ἐσεῖς τὰς συγκινητικὰς δηλώσεις τῶν ὅσων ἔκαναν χρῆσιν

ΠΡΟΜΗΘΕΥΘΗΤΕ ΤΟΝ ΒΑΣΙΛΙΚΟΝ ΠΟΛΤΟΝ

ΜΕΤΕΦΕΡΘΗΜΕΝ

ΚΟΡΙΝΘΟΥ 233 & ΚΟΛΟΚΟΤΡΩΝΗ (γωνία)

ΤΗΛΕΦ. 220—397, ΠΑΤΡΑΙ

Κλειδιὰ κλειδωνιὲς λουκέτα

Ἐὰν κλειδωθῆκατε ἔξω, ἐὰν χάσατε τὸ κλειδί σας, ἐὰν χάλασε ἡ κλειδαριά σας, τηλεφωνήστε μας νὰ σᾶς ἐξυπηρετήσωμεν στὰ τηλέφωνα: 275—006 καὶ 271—443.

ΤΟ ΠΛΕΟΝ ΣΥΓΧΡΟΝΟ ΚΑΙ ΟΡΓΑΝΩΜΕΝΟ

ΚΛΕΙΘΡΟΠΟΙΕΙΟΝ ΤΩΝ ΠΑΤΡΩΝ

μὲ τὴν μεγαλυτέραν συλλογὴν κλειδιῶν. Κατασκευάζονται κλειδιὰ μέσα σὲ ἕνα λεπτο μὲ εἰδικὰ ἠλεκτρονικὰ αὐτόματα μηχανήματα νεωτάτου τύπου ἀπολύτου ἀκριβείας.

Βαφαί — Στιλβώσεις ὑποδημάτων—τσαντῶν μὲ εὐρωπαϊκὰ βερνικοχρώματα τελείως ἀνεξίτηλα.

ΙΩΑΝΝΟΥ ΒΛΑΧΟΥ

ΡΗΓΑ ΦΕΡΑΙΟΥ — ΚΟΛΟΚΟΤΡΩΝΗ 13

(Κάτω μέρος πλατείας Ὄλγας) τηλ. 275—006

DIONYSOS

Σπεσιαλιτὲ

ΑΤΟΜΙΚΟ ΓΚΙΟΥΒΕΤΣΙ

ΓΙΑ ΟΣΟΥΣ ΔΕΝ ΚΑΝΕΤΕ ΠΑΙΔΙΑ

Ἐπισκεφθῆτε τὸ ΠΑΡΑΡΤΗΜΑ ΛΟΝΔΙΝΟΥ ΓΙΑ ΤΗΝ ΘΕΡΑΠΕΙΑ ΤΗΣ ΣΤΕΙΡΟΤΗΤΟΣ (Γυναικῶν ἢ ἀνδρῶν).

Ἐπιτυχία ἐξησφαλισμένη, διὰ νεωτέρων μεθόδων καὶ μηχανημάτων, ὑπὸ ἐξειδικευμένων Γυναικολόγων.

Κάνιγγος 33 (3ος ὄροφος), Ἀθῆναι, τηλ. 603-484. Ὧραι λειτουργίας: Τρίτη— Πέμπτη— Παρασκευὴ 6—8.30 μ. μ. Πληροφορίαι συνεχῶς. Τηλέφ. 3463-708, Ἀθῆναι.

ΠΟΙΟΤΗΤΑ καὶ ΚΑΛΕΣ ΤΙΜΕΣ θὰ εὕρετε δι' ὅλα τὰ ΣΧΟΛΙΚΑ ΣΑΣ ΕΙΔΗ ΜΟΝΟΝ στὰ ΜΕΓΑΛΑ ΚΑΤΑΣΤΗΜΑΤΑ

ΧΑΡ. & Ι. ΚΑΓΙΑΦΑΣ

Ἑρμοῦ 14—Αἰόλου 68

ΠΑΤΡΑΙ — ΑΘΗΝΑΙ

ὁ Στίχος

Γιὰ σένα

Τοῦ ἥλιου ἀχτίνες γιὰ σὲ θὰ κλέ (ψω
τὶς δροσοχάτρες τοῦ πρωϊνοῦ
γιὰ μιὰ κερώνα καὶ μ' αὐτὴ θὲ νὰ (σὲ στέψω
παντοτεινὴ ἀρχόντισσα ψυχῆς μου (καὶ τοῦ νοῦ.
Θὲ νὰ μαδήσω κι' ἀγριολούλουδα (ἀπ' τοὺς λόγγους
τὰ πέταλά τους νὰ στὰ ντυσω (φορεσιὰ
καὶ τὰ πουλάκια μ' ἐρωτιάρικους (καὶ λάγνους φθόγγους
θὰ σοῦ λικνίζουν τὴν ἀνάλοφρη (περπατησιά.
Γλάρους χιλιάδες θὲ νὰ βάλω νὰ (σοῦ ὑφάνουν
κάτασπρο πέπλο ἀπ' τοῦ πελάγου (τὸν ἀφρὸ
Ἄχ! Πόσα πορφυρένια δύσης συν (νεφα νὰ φτάνουν
νὰ σοῦ ροδίζουνε τὶς μέρες μὲ τὸ (χρῶμα τους τ' ἀδρό.

Γ. ΜΠΟΥΚΟΥΒΑΛΑΣ

ΙΑΤΡΟΙ - ΚΛΙΝΙΚΑΙ

ΝΙΚΟΛΑΟΣ ΚΑΦΕΖΑΣ

Ἰατρὸς — ἀκτινολόγος

Δέχεται εἰς τὸ Ἰατρεῖον του Κορίνθου 251—53, τηλ. 277 — 603.

ΝΙΚ. Β. ΡΑΠΤΗΣ

Παιδίατρος

Δέχεται καθ' ἑκάστην εἰς τὸ Ἰατρεῖον του, Μαιζῶνος 69 (Πλ. Ὄλγας) ἀπὸ 11—1.30΄ μ.μ. κτ. 5—8 μ.μ., τηλ: 276—661.

Dr **Κ. Π. ΠΑΝΑΓΟΠΟΥΛΟΣ**

Παιδίατρος

Διδάκτωρ Πανεπιστημίου MONTPELLIER

Δέχεται μὲ ραντεβοῦ Ρήγα Φεραίου 50, ἐκτὸς ἀπὸ τὰ ἀπογεύματα τῆς Πέμπτης καὶ τοῦ Σαββάτου. Τηλ: 278—415

ΚΩΝ. Β. ΜΟΣΧΟΒΟΣ

Χειρουργὸς

ΙΩΑΝΝΑ ΜΟΣΧΟΒΟΥ

Ἀναισθησιολόγος

Δέχονται εἰς τὸ Ἰατρεῖον των ἐπὶ τῆς ὁδοῦ Κορίνθου 210-212, 3ος ὄροφος, καθ' ἑκάστην 6—7 μ.μ., πλὴν Σαββάτου, τηλ: 221—212 καὶ 429—492.

ΠΑΝ. ΚΑΡΑΧΑΛΙΟΣ

Εἰδικὸς Παθολόγος

Τέως ἐπιμελητὴς - Διευθύνων Ἰατρὸς τῆς Παθολογικῆς κλινικῆς τοῦ Γεν. Κρατικοῦ Νοσοκομείου, δέχεται εἰς τὸ Ἰατρεῖον του Κορίνθου - Ἑρμοῦ 56 Α΄ ὄροφος τηλ. 277—181 (Πάτραι) καὶ 425—245 (Ρίον).

ΑΘ. ΤΙΜ. ΠΑΠΑΔΗΜΗΤΡΙΟΥ

Παιδίατρος

Κορίνθου 227—233 καὶ Κολοκοτρώνη, παραπλεύρως Πανεπιστημίου, τηλ. 274-666 — Πάτραι.

ΙΩΑΝΝΗΣ ΠΑΠΑΔΟΠΟΥΛΟΣ

Ἰατρὸς Μικροβιολόγος

ΜΕΛΑΝΙΑ ΚΩΝΣΤΑΝΤΙΝΙΔΟΥ—ΠΑΠΑΔΟΠΟΥΛΟΥ, Εἰδικὴ Παθολόγος, δέχονται εἰς τὰ Ἰατρεῖα των ὁδὸς Κορίνθου 301—303 καὶ Παντανάσσης τηλ. 275-836 καὶ 278-019.

ΙΩΑΝΝΗΣ Μ. ΓΙΑΛΕΛΗΣ

Εἰδικὸς Παθολόγος

Δέχεται Ρήγα Φεραίου 68, τηλ. 276-892.

ΑΛΕΚΟΣ ΜΑΡΑΣΛΗΣ

Μαιευτὴρ Χειρουργὸς

Δέχεται εἰς τὴν κλινικήν του Μαιζῶνος 3, τηλ. 275-141 καὶ 277 690.

ΚΩΝ. ΣΤ. ΣΠΗΛΙΟΠΟΥΛΟΣ

ΧΕΙΡΟΥΡΓΟΣ ΟΦΘΑΛΜΙΑΤΡΟΣ

Δέχεται εἰς τὸ Ἰατρεῖον του Βότση 42 Α΄ ὄροφος καθ' ἑκάστην 9—1 καὶ 5—8 ἐκτὸς ἀπογεύματος Σαββάτου καὶ ἐπὶ συνεντεύξει, τηλ. Ἰατρείου 277—800 οἰκίας 279—476.

ΔΗΜ. ΒΑΣ. ΝΑΣΙΟΠΟΥΛΟΣ

Ἰατρὸς ἀκτινολόγος—ραδιολόγος

Δέχεται Κολοκοτρώνη 16—18, πλατεῖα Ὄλγας, παραπλεύρως Α΄ Ἀστυνομικοῦ τμήματος. Τηλ. 221-220 καὶ οἰκίας 321 065 ἢ 429-093. Διατίθεται φορητὸν μηχάνημα.

ΜΙΧ. Γ. ΦΕΙΔΙΑΣ

Ὀρθοπεδικὸς Χειρουργὸς

Μετεφέρθη ἐπὶ τῆς ὁδοῦ Καραϊσκάκη 132, τηλ. 277-437 καὶ εἰς τὸν α΄ ὄροφον τῆς πολυκλινικῆς «Ἱπποκράτης».

ΔΗΜ. ΧΡΙΣΤΟΠΟΥΛΟΣ

Ὀδοντίατρος

Ἐπανεγκατεστάθη καὶ δέχεται Κορίνθου — Φιλοποίμενος 41, τηλέφ. 274-106.

Dr **ΙΩΑΝΝΗΣ ΦΛΟΓΕΡΑΣ**

Ἰατρὸς Ὠτορινολαρυγγολόγος διδάκτωρ τοῦ Πανεπιστημίου Ἀθηνῶν, δέχεται καθημερινῶς εἰς τὴν κλινικήν του Καραϊσκάκη 132 Πολυκλινικὴ «ΙΠΠΟΚΡΑΤΗΣ», 3ος ὄροφος, τηλέφωνον Ἰατρείου 273—688, τηλέφωνα ἀσθενῶν 275—201 καὶ 275—202.

ΙΩΑΝ. ΣΤΡΑΤΟΥΛΙΑΣ

Μαιευτὴρ — Χειρουργὸς

Δέχεται εἰς τὴν κλινικήν του ἐπὶ τῶν ὁδῶν Μαιζῶνος — Βαλτετσίου 1 (πλησίον Ἀρσακείου) τηλ. 275-102.

Dr **ΓΡΗΓ. ΣΟΛΩΜΟΣ**

Ὀρθοπεδικὸς Χειρουργὸς

Διδάκτωρ Πανεπιστημίου Ἀθηνῶν. Ἡ κλινική του ἐπὶ τῆς ὁδοῦ Ἑρμοῦ 76, τηλ. Ἰατρείου 275—610 ἀσθενῶν 278—570

Dr **ΠΑΝ. Δ. ΡΑΜΠΑΒΙΛΑΣ**

Εἰδικὸς Παθολόγος

Διδάκτωρ Πανεπιστημίου Βερολάνγκεν, δέχεται ἀπὸ 9—1 καὶ 5—8 μ.μ. Ἰατρεῖον Κανακάρη 159—161 (πολυκατοικία) τηλ. 277—841. Κατοικία Μεσολογγίου 1 τηλ. 322—528.

Dr **ΚΩΝ. Π. ΤΡΙΓΚΑΣ**

Διδάκτωρ Πανεπιστημίου Κολωνίας

Εἰδικὸς Παθολόγος — Παθολογικὸς Νεφρῶν. Δέχεται Κορίνθου 2[illegible] καὶ Ἑρμοῦ 9—12 π.μ. καὶ 6—[illegible] μ.μ. ἐκτὸς ἀπογεύματος Σαββάτου. Τηλ. 278—900.

ΓΕΡ. ΠΑΝ. ΡΗΓΟΠΟΛΟΣ

Χειροῦργὸς

Δέχεται στὴν κλινική του, Κανακάρη 174—Βότση, τηλ. 277-353, 274-354 καὶ 273-402.

ΠΑΝ. ΓΕΡ. ΣΥΚΙΩΤΗΣ

Νευρολόγος— Ψυχίατρος

Εἰδικὸς εἰς τὴν ἠλεκτροεγκεφαλογραφία, δέχεται 8—1 καὶ 5—8, Κορίνθου καὶ Παντανάσσης ἀρ. 50 (γωνία—α΄ ὄροφος). Τηλέφ. Ἰατρείου 276-972 καὶ οἰκίας 279 903.

ΚΩΝ. ΟΙΚΟΝΟΜΟΠΟΥΛΟΣ

ΟΦΘΑΛΜΙΑΤΡΟΣ

Δέχεται καθ' ἑκάστην ἐπὶ τῆς ὁδοῦ Κανάρη 5, τηλ. 323—[illegible] ἐκτὸς ἀπογεύματος Τετάρτης καὶ Σαββάτου.

ΣΠΥΡΟΣ ΧΡΥΣΑΝΘΑΚΗΣ

Ὠτορινολαρυγγολόγος

Δέχεται εἰς τὴν κλινικήν του Κολοκοτρώνη 52—Κανακάρη 15[illegible] ὄροφος, κτίριον Ἰατροῦ Πούνη τηλ. 273—665.

ΧΡΙΣΤΟΣ ΑΘ. ΚΕΚΚΑΣ

Εἰδικὸς Παθολόγος

Δέχεται εἰς τὸ Ἰατρεῖον του Ἁγίου Νικολάου 44, α΄ ὄροφος τηλ. 277-422 καὶ οἰκίας 279-[illegible]

ΠΑΝ. Α. ΓΙΑΝΝΑΚΟΠΟΥΛΟΣ

Παιδίατρος

Δέχεται καθ' ἑκάστην 11—2, 5—8.30 μ.μ. εἰς τὸ Ἰατρεῖον του ἐπὶ τῆς ὁδοῦ Βότση 58—Κανάρη (γωνία) τηλ. 277—597.

ΑΝΤΩΝΙΟΣ ΟΔ. ΠΑΤΟΥΛΗΣ

Γυναικολόγος-Μαιευτὴρ-Χειρουργὸς

Εἰδικευθεὶς ἐπὶ 5ετίαν εἰς Ἀγλίαν, Μαιζῶνος 38-40, τηλ. 275-595. Ὧραι Ἰατρείου 10—1 καὶ 6.30—8.30 μ.μ.

Dr **Κ. Π. ΔΑΡΕΙΩΤΗΣ**

ΙΑΤΡΟΣ ΠΑΘΟΛΟΓΟΑΝΑΤΟΜΟΣ - ΚΥΤΤΑΡΟΛΟΓΟΣ

Δέχεται Ρήγα Φερραίου (κάτω μέρος πλατείας Ὄλγας) τηλ 278—164.

ΠΑΝΑΓΙΩΤΗΣ ΕΥΣ. ΠΟΛΙΤΗΣ

Παιδίατρος

Δέχεται εἰς τὸ Ἰατρεῖον του Κορίνθου 275, ἐπὶ συνεντεύξει (ραντεβοῦ), καθημερινῶς, ἐκτὸς ἀπογεύματος Τετάρτης καὶ