Ἐπιμέλεια ΘΑΝΑΣΗ ΓΚΟΒΑ

ΑΧΑΪΚΑ καὶ ΑΜΑ

ΑΓΓΛΙΚΟ ΠΕΡΙΟΔΙΚΟ ΔΙΑΠΙΣΤΩΝΕΙ ὅτι οἱ Βρεταννοὶ γιατροὶ προσέχουν πολὺ περισσότερο τὴν καλοπέρασή τους.— Καὶ γι' αὐτὸν ἀκριβῶς τὸν λόγο πεθαίνουν ἐνωρίτερα ἀπὸ τὶς ἄλλες κατηγορίες ἐπαγγελματιῶν. — Ἂν τὸ περιοδικὸ περιελέμβανε καὶ τὸ πλεῖστον τῶν Ἑλλήνων ἰατρῶν σ' αὐτοὺς πολὺ δίδουν συμβουλές, ἀλλὰ δὲν τὶς τηροῦν, δὲν θὰ ἔπεφτε καὶ πολὺ ἔξω ⁂ ΠΡΑΓΜΑΤΙ, ΤΣΙΓΑΡΟ ΞΕΝΥΧΤΙΑ πολυφαγία, τὸ ποτράκι καὶ πρὸ παντὸς τὸ αὐτοκίνητο ποὺ τοὺς ἀφαιρεῖ τὴν διαντότητα ἔστω καὶ ἑνὸς ἐλάχιστου ποδαρόδρομου, ἑνὸς μικροῦ περιπάτου συνθέτουν τὸ γνωστὸν πλέγμα ἀδυναμιῶν καθ' ὑπερβολὴν ἔναντι τῶν ἄλλων ἀνθρώπων ποὺ χωρὶς νὰ εἶναι γιατροὶ καὶ χωρὶς νὰ ἔχουν πλήρη τὴν ἐπίγνωση τοῦ κινδύνου κάνουν καὶ μιὰ προσπάθεια νὰ μετριάσουν αὐτές τὶς φθοροποιὲς ἀπολαύσεις. ⁂ ΤΙ ΝΑ ΕΙΝΑΙ ΑΡΑΓΕ ΕΚΕΙΝΟ ποὺ κάνει τοὺς γιατροὺς νὰ περιφρονοῦν ὅσα ἀξιοῦν νὰ σέβωνται οἱ ἀσθενεῖς των;— Νομίζουμε ὅτι κυρίως ὑπεύθυνη εἶναι ἡ κούραση. Ἐπειδὴ δηλαδὴ εἶναι περιορισμένες οἱ ὧρες ποὺ ἔχουν στὴ διάθεσή τους γιὰ νὰ ψυχαγωγηθοῦν, ὅταν ἀπομακρυνθοῦν ἀπὸ τὸ ἰατρεῖο ἢ ἀπὸ τὴν κλινικὴ προσπαθοῦν νὰ προλάβουν ὅλα ἐκεῖνα ποὺ οἱ ἄλλοι μποροῦν νὰ τὰ ἀπολαμβάνουν κάθε βράδυ, ἀλλὰ καὶ μὲ περισσότερο μέγεθος.

ΠΡΩΪΝΟ ΧΑΜΟΓΕΛΟ

Δὲν εἶναι τυφλὸς

ΣΤΟ «ΣΥΜΠΟΣΙΟ» του ὁ Πλάτων ὑποστηρίζει ὅτι τὸ ἐρωτικὸ πάθος εἶναι ἡ πραγματοποίηση τῆς ὁμορφιᾶς καὶ εὐχαρίστηση μέσα στὴν ὁμορφιά. Αὐτὴ ἡ πραγματοποίηση τῆς ὁμορφιάς εἶναι ἡ ὑπέρτατη πραγματικότητα ποὺ ἀπ' αὐτὴν πηγάζουν ὅλο τὸ ὑφος ὑπερκόσμια πράγματα.

Εἶναι πραγματικὰ παράξενο ὅ,τι πραγματικὴ ψυχολογία, τόσο ἡ ἀσθηματικὴ ὅσο καὶ ἡ ἰατρική, κάνει λίγα πράγματα πρὸς φορὰν τῆς γνώσεις μας γιὰ τὴν ἐσωτερικὴ καὶ οὐσιαστικὴ φύση τοῦ ἔρωτα. Καὶ εἶναι πάλι κάπως περίεργο ὅτι αὐτὴ ἡ ἐργασία ἔμεινε παραπεταμένη γιὰ νὰ τὴν ἀναλάβουν οἱ φιλόσοφοι.

Ὅλες οἱ σύγχρονες θεωρίες γιὰ τὸν ἔρωτα εἶναι πλατωνικὲς κατὰ ἀπὸ ψυχολογικὴ μεταμφίεση. Τὴν ἰδέα τῆς ὁμορφιᾶς καὶ τῆς τελειότητας τὴν κατεβάσαμε ἀπὸ τὰ μεταφυσικὰ ὕψη καὶ τὴν μετατρέψαμε στὴν ἔννοια τῆς οὐσιαστικῆς ἀξίας τοῦ ἀτόμου, ποὺ δὲν εἶναι πιὰ ἡ ἐνσάρκωση μιᾶς ἀφηλῆς ἰδέας, ἀλλὰ ὁ δημιουργὸς τῆς δικῆς του προσωπικῆς ἀξίας καὶ τῆς προσωπικῆς του τελειότητας.

Ἡ ἀνθρώπινη ἀξία τῆς ἄλλης ὑπάρξεως ποὺ ἀποκαλύπτουμε μὲ τὸν ἔρωτα, δὲν εἶναι μιὰ ἀπομίμηση ποὺ κάναμε, λογαριάζοντας τὶς καλὲς της ἰδιότητες καὶ ζυγιάζοντάς τες γιὰ νὰ δοῦμε ἂν εἶναι πιὸ βασιεὶς ἀπ' τὰ ἐλαττώματά της. Ὁ ἔρωτας παραβλέπει ἀλφάνερα προσόντα καὶ βλέπει πέρα ἀπ' αὐτὰ στὴν ἀληθινή, στὴν οὐσιαστικὴ ἀξία τοῦ ἀνθρώπου καὶ προχωρεῖ ἀκόμη περισσότερο. Ἀντιλαμβάνεται ὅλα τὰ ταλέντα, ὅλες τὶς δυνατότητες τοῦ ἀγαπημένου προσώπου.

Ὁ ἐραστὴς ζεῖ σ' ἕναν κόσμο δικό του, ποὺ μέσα του μόνον αὐτὸ ποὺ εἶναι ἀξιέραστο ὑπάρχει καὶ λογαριάζεται. Εἶναι σὰν νὰ μπαίνουμε σὲ μιὰ χώρα ποὺ μόνο τὸ νόμισμά της εἶναι ἔγκυρο, ἐνῶ ὁποιο ἄλλο νόμισμα ξένης χώρας, δὲν ἔχει τὴν παραμικρὴ ἀξία. Αὐτὸ βέβαια δὲν σημαίνει ὅτι ὁ ἐραστὴς παραβλέπει ἢ δέχεται παθητικὰ ἄλλες ἀξίες. Ἁπλούστατα, δὲν ὑπάρχουν γι' αὐτόν, ὅπως ὁ πραγματικὸς ἐπιστήμονας ἀδιαφορεῖ γιὰ τὶς οἰκονομικὲς ἢ καταστρεπτικὲς ἐπιπτώσεις τῶν ἀνακαλύψεών του!...

Τὸ ὅτι μιὰ γυναίκα ἔχει ὡραία μαλλιά, γλυκεὰ φωνὴ καὶ λαμπερὸ πρόσωπο, τὸ ὅτι παίζει πιάνο καὶ εἶναι πολυδιαβασμένη, εἶναι μὲν ἀξιόλογα πράγματα, ἀλλὰ γιὰ τὸν ἐραστὴ δὲν ἀντιπροσωπεύουν ἀποφασιστικὰ κριτήρια. Ἔτσι, ἂν ἕνας ἄνδρας ἀγαπᾶ μιὰ γυναίκα «γι' αὐτὸ ποὺ εἶναι, ἢ γι' αὐτὸ ποὺ κάνει» ἴσως νὰ τὴν ἐκτιμᾶ γιὰ ὅλα αὐτά, ἀλλὰ δὲν τὴν ἀγαπᾶ, δὲν εἶναι ἐρωτευμένος μαζί της. Καὶ ἀσφαλῶς εἶναι πιὸ σωστὸ νὰ συμπεράνουμε ὅτι ὅσο λιγώτερο λογικὸς καὶ κατανοητὸς εἶναι ὁ ἔρωτας, τόσο πιὸ ἀληθινὸς μπορεῖ νὰ θεωρηθῆ.

Ὅμως, δὲν μποροῦμε νὰ ποῦμε ὅτι ἔχει πολλὴ δόσιν ἀληθείας τὸ ἀπόφθεγμα ὅτι ὁ ἔρωτας εἶναι τυφλός. Ἡ ἀλήθεια ποὺ κρύβει τὸ ρητό, εἶναι ὅτι ὁ ἔρωτας εἶναι τυφλὸς γιὰ κάθε τὶ ποὺ βρίσκεται ἔξω ἀπ' τὴν περιοχή του καὶ ὅτι βλέπει μὲ ὀρθόνοιχτα μάτια κάθε τὶ ποὺ βρίσκεται μέσα σ' αὐτὴ τὴν περιοχή.

ΠΑΝ

Κάνε με παπᾶ

ΕΙΣ μητρόπολιν τῆς Βορείου Ἑλλάδος ὁ ἱερεὺς Κ. Γ. προσέφερε καὶ τοὺς τρεῖς υἱούς του εἰς τὴν ἱερωσύνην, ἀναφέρει ἡ σχετικὴ ἀνταπόκρισις.

Πρὸ ἡμερῶν ἐχειροτονήθη καὶ ὁ τρίτος υἱός.

«Εὐλογημένος πατήρ», σχολιάζει ἡ Ἐκκλησιαστικὴ Ἐφημερίς, βλέπε κύκλῳ τῆς τραπέζης τὰ ἐγγόνια, φέροντα τὰ τίμια δῶρα.

Ὑπάρχει ὅμως καὶ ὁ λαϊκὸς σχολιασμός:

«Κάνε με παπᾶ κι' ἀμόλα με στὸ λόγγο».

Ρομαντισμὸς

Η ΔΥΣΚΟΛΙΑ ποὺ συναντοῦν οἱ νέοι τῆς Εὐρώπης γιὰ νὰ βροῦνε δουλειὰ ὀφείλεται καὶ στὴ νοστροπία τους, ὑποστηρίζει ἡ ἀρμεδία ἐπιτροπὴ τῆς Εὐρωπαϊκῆς Κοινότητος.

Ἂν θεωροῦμε ὡρισμένες ἐργασίες σὰν βρώμικες κι' ἂν οἱ Εὐρωπαῖοι τὶς προορίζουν γιὰ τοὺς ἐργαζομένους μετανάστες, τότε κάνουμε ἕνα βῆμα πρὸς τὰ πίσω καὶ ξαναγυρνᾶμε στὴν ἐποχὴ της κάστας...

Ἂν μιὰ ἐργασία δὲν εἶναι κατάλληλη γιὰ ἕναν Εὐρωπαῖο, τότε δὲν εἶναι κατάλληλη γιὰ κανέναν ἄνθρωπο καὶ πρέπει αὐτὴ τὴ δουλειὰ νὰ τὴν ἀναλάβη ἡ μηχανή.

Πρόκειται γιὰ διαπίστωση ὀρθή μέν, ἀλλὰ ἐξαιρετικὰ ...ρομαντική.

Φυσικά, στόχος ἠθικὸς — πέραν τῶν παλιτιστικῶν καὶ οἰκονομικῶν τῆς ΕΟΚ εἶναι καὶ αὐτό. Ἀλλὰ καθένας ἔχει ἀρκετὴ πεῖρα, ὥστε νὰ ἀντιλαμβάνεται πόσο δύσκολα πραγματοποιεῖται.

Ἐν πάσῃ περιπτώσει, ἂς διευτυπώνονται ἐπίσημα τέτοιες ἀλήθειες, ἔστω καὶ χωρὶς ἄμεσα ἀντίκρυσμα. Ὑποβοηθοῦν ἔστω καὶ στὴν ὑπερβολικὰ ἐραστεία ἠθικοποίηση τοῦ Εὐρωπαίου.

Πρὸς μίμησιν

ΠΑΡΑΔΕΙΓΜΑ πρὸς μίμησιν προσφέρει ἡ κατωτέρω δημοσίευση:

«Ἡ Σχολικὴ Ἐφορεία Βαλτῶν Κεφαλληνίας εὐχαριστεῖ θερμὰ τὴν κυρίαν Μαρίαν Κουσουμβρῆ καὶ τὰ παιδιά της ποὺ ἀντὶ γιὰ μνημόσυνο στὸν σύζυγο καὶ πατέρα Διονύση Κουσουμβρῆ, δώρησαν στὴ Σχολικὴ Βιβλιοθήκη, βιβλία ἀξίας ἄνω τῶν 10.000 δραχμῶν».

ΦΥΣΙΟΛΑΤΡΙΚΟΣ ΣΥΝΔΕΣΜΟΣ ΠΑΤΡΩΝ

Κυριακὴ 25 Ἰουλίου

ΕΠΙΔΑΥΡΟΣ «ΙΦΙΓΕΝΕΙΑ ΕΝ ΤΑΥΡΟΙΣ».

31)7—1)8 1) ΙΩΑΝΝΙΝΑ, ΔΩΔΩΝΗ, ΠΑΡΓΑ «ΑΝΤΙΓΟΝΗ»
2) ΕΠΙΔΑΥΡΟΣ «ΟΙΔΙΠΟΥΣ ΕΠΙ ΚΟΛΩΝΩ». ΕΡΜΙΟΝΗ. ΥΔΡΑ

7—17)8 ΚΡΗΤΗ

1)8 ΑΡΧ. ΟΛΥΜΠΙΑ. ΛΟΥΤΡΑ ΚΑΓΙΑΦΑ.

8—10)8 ΠΑΡΟΣ

30)8—11)9 ΠΑΤΜΟΣ. ΚΩΣ, ΡΟΔΟΣ.

21—31)8 ΧΙΟΣ, ΜΥΤΙΛΗΝΗ

30—31)8 ΤΗΝΟΣ.

Ἔκδοσις εἰσιτηρίων, Βότση 42, τηλ. 274-356, ἀπὸ 10—12 π.μ. καὶ 6—9 μ.μ.

Η κλήρωσις Ἐθνικοῦ Λαχείου

ΑΘΗΝΑΙ. Κατὰ τὴν χθεσινὴν πρώτην ἡμέραν τῶν διαδοχικῶν κληρώσεων τῆς 97ης ἐκδόσεως τοῦ «Ἐθνικοῦ Λαχείου», ἐξήχθησαν οἱ κάτωθι ἀριθμοί, κερδίζοντες τὰ ἀντιστοίχως σημειούμενα ποσά:

Ὁ ἀριθμὸς 115894 κερδίζει 1.500.000 δραχμῶν.

Ὁ ἀριθμὸς 153168 κερδίζει 300.000 δραχμῶν.

Οἱ ἀριθμοὶ 82572 καὶ 84860 κερδίζουν ἀνὰ 100.000 δραχμῶν.

Ἀνὰ 50.000 δραχμῶν:

38649 65022 86402 89296
122886 132392 136437 141658

Ἀνὰ 20.000 δραχμῶν:

265 5757 13995 31842
39667 41149 46804 48420
47573 48157 57769 58365
69481 77917 78745 78901
79242 93350 93608 95999
99066 111380 127891 133848
134936 136758 141350 144925
148897 151398

Ἀνὰ 10.000 δραχμῶν:

1437 2782 3050 5925
10681 16806 20498 20854
22289 22721 25378 26452
34034 33309 42663 43624
46860 46913 51152 51926
53075 53185 55861 59726
73494 77841 78803 81978
83118 85435 90498 91598
94840 95606 96585 98134
100895 102310 102433 103525
105759 108924 109980 122459
123850 130250 131753 131888
131977 132225 132551 133104
135209 142410 142918 145138
149093 149872

Ἀνὰ 5.000 δραχμῶν:

718 1627 5164 5634
9075 9740 13507 14507
16868 17432 19863 22874
25960 27366 28231 28478
28486 29706 30254 31396
34183 39110 40837 40938
44627 45496 45667 46349
50744 51246 56368 57549
59511 62919 63081 64244
64506 65850 67567 67850
68003 70231 72858 73169
74438 76885 78303 81479
82114 83262 92080 94047
96160 96596 97863 98796
98888 99290 99442 100607
103360 103401 103812 104630
104714 104741 105335 106154
106998 107743 108216 110901
112787 113917 114684 115212
117268 121792 125312 125486
125572 125677 126125 126148
126509 128230 132352 136560
137457 137504 139891 139952
142543 148504 149505 150797
152335 153083 153941

ΠΑΤΡΙΝΟΙ ΤΥΧΕΡΟΙ

Κατὰ τὴν χθεσινὴν κλήρωσιν τοῦ Ἐθνικοῦ λαχείου ὁ ἀριθμὸς 15235 κερδίσας δραχμὰς 5.000 ἐπωλήθη ἀπὸ τὸ Πρακτορεῖον «τὸ Κέντρον», Κων. Μυλωνᾶ, Μαιζῶνος 159 Πάτραι.

Ὁ ὑπ' ἀριθμὸν 38649 λαχνὸς, ὁ κερδίσας 50.000 δρχ. ἐπωλήθη εἰς συμπολίτας ἀπὸ τὸ πρακτορεῖον κ. Δημ. Τζωρτζοπούλου, Δ. Γούναρη 45.

Ὁ τρομοκράτης στὸν Κορυδαλλό

ΑΘΗΝΑΙ (ΑΠΕ). Μετήχθη στὶς φυλακὲς Κορυδαλλοῦ ὁ Γερμανὸς ἐπικίνδυνος τρομοκράτης Ρόλφ Λεύτβιχ Πόλε.

Συνελήφθησαν δύο ἱερόσυλοι εἰς τὴν Ζάκυνθον

Πέντε λεπτὰ μετὰ τὰ μεσάνυκτα τῆς Τετάρτης πρὸς τὴν Πέμπτην, συνελήφθη στὴν θέση Σκουλικάδο τῆς ἀγροτικῆς περιοχῆς Ζακύνθου, ὅπου ἐκρύπτετο, ὁ βαρυνόμενος μὲ κλοπὴν εἰς ναὸν Διονύσιος Κακολύρης ἢ Μανούρας τοῦ Ἰωάννου, 29 ἐτῶν, ἀπὸ τὸ Μαχαιράδο.

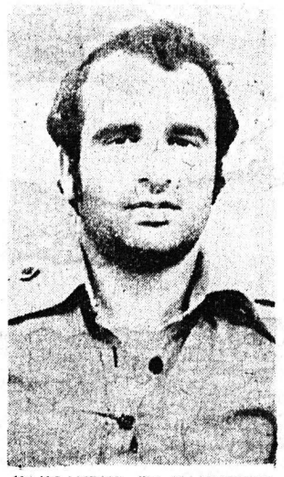

ΚΑΚΟΛΥΡΗΣ Ἢ ΜΑΝΟΥΡΑΣ

Οὗτος τὴν νύκτα τῆς 25ης πρὸς 26ην Ἰουνίου ἐ. ἔ. εἶχε ἀφαιρέσει ἀπὸ τὸν ναὸν Ἁγίας Μαύρας τοῦ Μαχαιράδου 37.000 δρχ. εἰς χαρτονομίσματα καὶ κέρματα, ὡς καὶ τιμαλφῆ ἀφιερώματα ἀπροσδιορίστου ἀξίας.

Ἐκ τῆς κινητοποιήσεως τῶν Ὑπηρεσιῶν τῆς Διοικήσεως Χωροφυλακῆς Ζακύνθου, πρὸς ἀνακάλυψιν καὶ σύλληψιν τοῦ δράστου, τῇ συνεργασίᾳ δὲ καὶ τῆς Ὑποδιευθύνσεως Ἀσφαλείας Προστείων Πρωτευούσης καὶ ἐκ τῆς διενεργηθείσης ἐρεύνης —προανακρίσεως, ἐνετοπίσθη ὁ δράστης.

Συνελήφθη ἐπίσης, ὡς συνεργὸς τούτου ὁ Παναγιώτης Βαρβαρίγος τοῦ Διονυσίου, ἐτῶν 24, κάτοικος Λαγκαδακίων — Ζακύνθου.

Ἅπαντα τὰ κλοπιμαῖα ἀνευρέθησαν, κατεσχέθησαν καὶ παρεδόθησαν εἰς τὸ ἁρμόδιον ἐκκλησιαστικὸν συμβούλιον, οἱ δὲ συλληφθέντες, ἐξ ὧν ὁ πρῶτος ἐδιώκετο καὶ δι' ἑτέρας κατα δικαστικὰς ἀποφάσεις, παρεπέμφθη εἰς τὸν ἁρμόδιον Εἰσαγγελέα Πλημμελειοδικῶν διὰ τὰ περαιτέρω.

Εὐχαριστίαι τῆς Διοικ. Χωροφυλακῆς πρὸς κ. Κ. Χαριτᾶτον

Ὁ διοικητὴς Χωροφυλακῆς Ἀχαΐας, συνταγματάρχης κ. Δημ. Δούκας ἀπηύθυνε πρὸς τὸν κ. Κωνσταντῖνον Χαριτᾶτον ἔγγραφον μὲ θερμὰς εὐχαριστίας τόσον αὐτοῦ ὅσον καὶ τῶν ὑφισταμένων του ἀνδρῶν, διὰ τὴν εὐγενῆ χειρονομίαν του ὅπως ἀναλάβῃ τὸν διάκοσμον τοῦ ἱεροῦ ναοῦ τῆς Θεοτόκου Χαλανδρίτσης, ἔνθα ἐτελέσθη τὴν 11ην Ἰουλίου μνημόσυνον ὑπὲρ ἀναπαύσεως τῶν ψυχῶν τῶν πεσόντων ἀνδρῶν Χωροφυλακῆς κατὰ τὴν ἐκεῖ μάχην.

ΑΝΑΚΟΙΝΩΣΙΣ

ΟΠΤΙΚΩΝ ΚΑΤΑΣΤΗΜΑΤΩΝ ΠΑΤΡΩΝ

Καθιστῶμεν γνωστὸν εἰς τὴν ἀξιότιμον πελατείαν μας ὅτι τὴν Δευτέραν 26 τρ. μηνὸς ἑορτὴν τῆς Ἁγίας Παρασκευῆς ἅπαντα τὰ ὀπτικὰ καταστήματα τῆς πόλεως μας θὰ παραμείνουν κλειστά

Ρ)Β «ΟΙΝΟΥΣΑΙ»
Ρ)Β «ΧΡΥΣΟΒΑΛΑΝΤΟΥ»

Καθημεριναὶ ἀναχωρήσεις

ΠΑΤΡΑΙ - ΚΕΡΚΥΡΑ

Ἀσφαλῆ, ἄνετα, ὑπερσύγχρονα, καθολικῶς κλιματιζόμενα

ΜΕ ΔΥΝΑΤΟΤΗΤΑ ΜΕΤΑΦΟΡΑΣ ΕΠΙΒΑΤΩΝ —ΑΥΤΟΚΙΝΗΤΩΝ ΑΠΟ ΠΑΤΡΑΣ ΠΡΟΣ ΚΕΡΚΥΡΑΝ ΚΑΙ ΤΑΝΑΠΑΛΙΝ

Κρατήσεις θέσεων καὶ πληροφορίαι εἰς ὅλα τὰ Πρακτορεῖα ταξιδίων

Κεντρικὸν Πρακτορεῖον

«ΙΟΝΙΟΝ» Ε.Π.Ε.

Ὄθωνος Ἀμαλίας 5. Τηλέφ. 422-141 καὶ 422-565

«AQUARIUS»

ΓΡΑΦΕΙΟΝ ΤΑΞΙΔΙΩΝ & ΤΟΥΡΙΣΜΟΥ

ΝΟΡΜΑΝ 1, (Ἔναντι Ἐκκλησίας Ἁγ. Διονυσίου)

- Εἰσιτήρια, πληροφορίες κρατήσεις θέσεων ἀπὸ ΠΑΤΡΑ γιὰ BRINDISI, ANCONA καὶ ἀντιστρόφως μὲ πολυτελέστατα Φέρρυ—Μπώτ.

Εἰδικὲς ἐκπτώσεις γιὰ Φοιτητές, Ναυτικοὺς καὶ Παιδιά.

- Πολυτελῆ Λεωφορεῖα ἀπὸ Πάτρα γιὰ τὶς κυριώτερες πόλεις τῆς Ἰταλίας καὶ γιὰ ΓΕΝΕΥΗ, ΠΑΡΙΣΙ, ΛΟΝΔΙΝΟ.
- Κρουαζιέρες Ἐξωτερικοῦ καὶ στὰ Ἑλληνικὰ Νησιά.
- Εἰσιτήρια Ἀεροπορικὰ καὶ Σιδηροδρομικὰ γιὰ ὅλο τὸν Κόσμο.
- Ἐκδόσεις Διαβατηρίων.

Γιὰ τὸ ταξίδι σας καὶ γιὰ κάθε πληροφορία τηλεφωνῆστε μας στὸ 421—500, 422—555 ἢ ἐπισκεφθῆτε μας γιὰ νὰ σᾶς ἐξυπηρετήσουμε.

ΤΑΚΗΣ ΦΩΤΟΠΟΥΛΟΣ - ΤΑΚΗΣ ΣΩΤΗΡΟΠΟΥΛΟΣ

ΠΟΙΟΤΗΤΑ καὶ ΚΑΛΕΣ ΤΙΜΕΣ θὰ εὕρετε δι' ὅλα τὰ ΣΧΟΛΙΚΑ ΣΑΣ ΕΙΔΗ ΜΟΝΟΝ στὰ ΜΕΓΑΛΑ ΚΑΤΑΣΤΗΜΑΤΑ

ΧΑΡ. & Ι. ΚΑΓΙΑΦΑΣ

Ἑρμοῦ 14—Αἰόλου 68
ΠΑΤΡΑΙ — ΑΘΗΝΑΙ

ΙΩΑΝ. ΓΙΑΛΕΛΗΣ

ΕΙΔΙΚΟΣ ΠΑΘΟΛΟΓΟΣ

Ρ. ΦΕΡΡΑΙΟΥ 68

ΤΗΛ. 276-892

ΙΓΛΕΣΗ

ΙΔΙΩΤ. ΕΠΑΓΓΕΛΜΑΤΙΚΑΙ ΣΧΟΛΑΙ ΛΟΓΙΣΤΩΝ
(Ἀναγνωρισμένοι ὑπὸ τοῦ Κράτους)

Η ΣΧΟΛΗ ΛΟΓΙΣΤΩΝ ΜΑΣ εἰσ.

9 μῆνας

πρόσφορη ἐτοῖς ἀπουδάστας της, πλήρη ἐπιστημονικὴ καὶ πρακτικὴ κατάρτιση καὶ πτυχίον τοῦ Κράτους.

ΟΛΟΙ ΟΙ ΑΠΟΦΟΙΤΟΙ ΤΗΣ ΣΧΟΛΗΣ

"ΙΓΛΕΣΗ"

ΧΙΛΑΚΤΗΡΙΑ
Κορίνθου 291 Πάτραι
τηλ. 272.730 - 273.445

ΠΑΡΚΕ

Λειάνσεις Μωσαϊκῶν
Μαρμάρων-Μωσαϊκῶν
Πλακῶν-Μαρμαρίνων
Καθαρισμὸς Παλαιῶν
Μωσαϊκῶν
Βερνίκια Γερμανικά

ΔΙΟΝ. ΡΟΥΜΠΑΤΟΣ

☎ 271006 · ΠΑΤΡΑΙ

ΣΑΛΟΤΕΧΝΙΚΗ

ΑΓΓΕΛΟΣ ΑΛΕΞΟΠΟΥΛΟΣ

ΣΑΛΟΝΙΑ ΠΑΝΤΟΣ ΤΥΠΟΥ
ΑΛΛΑΓΑΙ ΕΠΙΣΚΕΥΑΙ
ΣΥΜΦΕΡΟΝ ΔΙΑ ΕΚΘΕΣΕΙΣ
ΠΩΛΗΣΙΣ-ΧΟΝΔΡΙΚΗ ΛΙΑΝΙΚΗ
ΕΚΘΕΣΙΣ ΚΟΡΙΝΘΟΥ 355
ΕΡΓ/ΟΝ ΤΣΑΜΑΔΟΥ 51
ΤΗΛ. 322557

ΑΓΡΟΤΙΚΟΣ ΣΥΛΛΟΓΟΣ Ν. ΑΧΑΪΑΣ

ΠΡΟΣ ΤΟΥΣ ΑΓΡΟΤΕΣ ΚΑΙ ΤΟΥΣ ΑΣΤΟΥΣ ΑΓΡΟΤΙΚΗΣ ΚΑΤΑΓΩΓΗΣ

Ἀγαπητοὶ φίλοι,

Ὁ Ἀγροτικὸς Σύλλογος τοῦ Νομοῦ Ἀχαΐας, ἀπευθύνεται σὲ σας ὅλους καὶ σᾶς παρακαλεῖ νὰ προσέξετε τὴν πρόσκλησή τῆς ΑΓΡΟΤΙΚΗΣ ΤΡΑΠΕΖΑΣ, γιὰ καταθέσεις τῶν οἰκονομιῶν σας, σ' αὐτήν.

Ἡ πρόσκλησή αὐτὴ γίνεται, γιὰ λογαριασμό ἐμᾶς, τῶν Ἀγροτῶν.

Γιὰ νὰ τράξουν περισσότερα κεφάλαια πρὸς τὴν Γεωργία, ποὺ εἶναι ἀναγκαία γιὰ τὴν ἀνάπτυξη καὶ βελτίωση τῆς Γεωργοκτηνοτροφικῆς παραγωγῆς, ἀπὸ τὴν ὁποία: α) τρέφεται ὁ Ἑλληνικὸς λαός. β) Ἀντλεῖται ἀπὸ ἕνα πλῆθος βιομηχανιῶν, ἡ πρώτη ὕλη, καὶ γ) Πραγματοποιεῖται ὁ κύριος ὄγκος τῶν ἐξαγωγῶν τῆς χώρας μας.

Οἱ αὐξανόμενες ἀνάγκες τῆς Γεωργίας μας, σὲ κεφάλαια, γιὰ μεγαλύτερη ἀνάπτυξη, γίνονται ἐντονώτερες τώρα μὲ τὴν προσεπικὴ σύντομης ἔνταξής μας, στὴν Εὐρωπαϊκὴ Οἰκονομικὴ Κοινότητα.

Γι' αὐτὸ ἀπευθυνόμαστε σὲ ἐσᾶς, τὰ παιδιὰ τῶν Ἀγροτῶν, ποὺ ζῆτε καὶ σταδιοδρομεῖτε μ' ἐπιτυχία στὴν πόλη, σὰν ἐπιστήμονες, ἐπαγγελματίες, ὑπάλληλοι, ἐργάτες κ.λ.π. καὶ σᾶς ὑπενθυμίζουμε τὸ πρόβλημα καὶ σᾶς ὑποδεικνύουμε ἕνα ἀνώδυνο τρόπο, νὰ βοηθήσετε στὴν ἀντιμετώπισή του.

Ἤέρομε, ὅτι δὲν ἐχνᾶτε τὴν ΑΓΡΟΤΙΑ, ποὺ σᾶς γέννησε καὶ πιστεύουμε πὼς θὰ θελήσετε νὰ στρέψετε τώρα πρὸς αὐτὴν τὰ χρηματικὰ ἀποταμιεύματά σας. Μπορεῖτε, χάρις στὴν ΑΓΡΟΤΙΚΗ ΤΡΑΠΕΖΑ, νὰ τὸ πράξετε, καὶ μάλιστα μὲ ΑΠΟΛΥΤΗ ΑΣΦΑΛΕΙΑ (ἀφοῦ ὑπάρχει Κρατικὴ Ἐγγύηση) ΚΑΙ ΜΕ ΜΕΓΑΛΥΤΕΡΟ ΚΕΡΔΟΣ, (γιατὶ δίδει ἡ Α.Τ.Ε., ἀνώτερο ἐπιτόκιο ἀπὸ τὶς ἄλλες Τράπεζες).

Πιστεύουμε ὅτι, ὅλοι θ' ἀκούσετε τὴ φωνή μας, ποὺ εἶναι φωνὴ τῶν πατέρων σας καὶ τῶν συγγενῶν σας, εἶναι ἡ φωνὴ τῆς πρώτης παραγωγικῆς τάξης τῆς Χώρας μας, ποὺ σᾶς ζητᾶ νὰ τὴ βοηθήσετε μὲ τὸ ἀζημίωτον, κάνοντας

ΤΙΣ ΚΑΤΑΘΕΣΕΙΣ ΣΑΣ ΣΤΗΝ ΑΓΡΟΤΙΚΗ ΤΡΑΠΕΖΑ

ΑΓΡΟΤΙΚΟΣ ΣΥΛΛΟΓΟΣ ΝΟΜΟΥ ΑΧΑΪΑΣ

DIONYSOS GARDEN CLUB

TAVERNA

ΓΝΩΣΤΟΠΟΙΗΣΙΣ

Ἡ διεύθυνσις τοῦ Κέντρου «ΔΙΟΝΥΣΟΣ», γνωστοποιεῖ στὴν ἀξιότιμον πελατείαν της, ὅτι σήμερα Σάββατο, ἡ κοσμικὴ ταβέρνα «ΔΙΟΝΥΣΟΣ» εἶναι ρεζερβέ

ΘΡΗΣΚΕΥΤΙΚΗ ΠΑΝΗΓΥΡΙΣ ΑΓ. ΠΑΡΑΣΚΕΥΗΣ ΣΤΗΝ ΜΕΤΖΑΙΝΑ "Η ΠΛΑΤΑΝΟΒΡΥΣΗ

ΣΑΒΒΑΤΟ - ΚΥΡΙΑΚΗ ΔΕΥΤΕΡΑ

θὰ σᾶς ψυχαγωγήσῃ τὸ καλλιτεχνικὸ συγκρότημα ἐξ Ἀθηνῶν

ΤΑΚΗ ΚΑΡΝΑΒΑ ΓΙΑΝΝΑΚΗ ΒΕΡΡΑ

ΤΑΚΗΣ ΚΑΡΝΑΒΑΣ

ACHAIA TRAVEL AGENCY

ΕΚΔΡΟΜΑΙ ΠΟΙΟΤΗΤΟΣ

ΑΥΓΟΥΣΤΟΣ - ΣΕΠΤΕΜΒΡΙΟΣ 1976

ΑΥΣΤΡΙΑ ΜΟΝΑΧΟ, ΒΕΡΟΛΙΝΟ, ΚΟΠΕΓΧΑΓΗ, ΑΜΣΤΕΡΝΤΑΜ, ΣΚΑΝΔΙΝΑΒΙΑ, ΕΛΒΕΤΙΑ, ΙΣΠΑΝΙΑ, ΠΑΡΙΣΙ, ΛΟΝΔΙΝΟ κ.λ.π.

Διὰ νὰ χαρῆτε τὶς ὀμορφιὲς τῆς Εὐρώπης καὶ Ἀνατολῆς πετάξατε μαζί μας στὶς ἐκδρομὲς ποιότητος ποὺ σᾶς προσφέρει τὸ γραφεῖον μας. Τηλεφωνήσατε διὰ λεπτομερεῖς πληροφορίας. Πατρέως 58 (1ος ὄροφος)

ΤΗΛΕΦ. 271-205

ACHAIA TRAVEL AGENCY

ΟΔΟΣ ΠΑΤΡΕΩΣ 58 (1ος ὄροφος) ΤΗΛ. 271-205

ΕΙΣΙΤΗΡΙΑ—ΔΙΑΒΑΤΗΡΙΑ—ΜΕΤΑΝΑΣΤΕΥΣΙΣ
ΑΥΣΤΡΑΛΙΑ—ΑΜΕΡΙΚΗΝ— ΚΑΝΑΔΑΝ—ΕΥΡΩΠΗ
ΚΑΙ ΟΛΟΝ ΤΟΝ ΚΟΣΜΟΝ
ΑΜΕΣΟΣ ΚΑΙ ΥΠΕΥΘΥΝΟΣ ΔΙΕΚΠΕΡΑΙΩΣΙΣ ΜΕ ΔΙΕΘΝΗ ΑΝΤΑΠΟΚΡΙΣΙΝ
ΚΑΙ ΕΙΔΙΚΕΣ ΕΚΠΤΩΣΕΙΣ

ΕΚ ΤΗΣ ΔΙΕΥΘΥΝΣΕΩΣ

ΠΡΟΣΚΛΗΣΕΙΣ ΓΑΜΟΥ

ΕΙΣ ΠΡΩΤΟΤΥΠΑ
ΣΧΕΔΙΑ & ΧΡΩΜΑΤΑ
ΕΙΣ ΤΟ ΚΑΛΛΙΤΕΧΝΙΚΟΝ ΤΥΠΟΓΡΑΦΕΙΟΝ
ΑΛ. ΣΤΑΝΙΔΗ
ΒΟΤΣΗ - Ρ. ΦΕΡΑΙΟΥ 133
ΠΑΤΡΑΙ ☎ 278445

Προσκλητήρια Γάμων
«Γωνιὰ τοῦ Βιβλίου»
Ἁγ. Νικολάου 32 — ΠΑΤΡΑΙ

ΟΤΕ
ΔΙΑΓΩΝΙΣΜΟΙ
ΜΑΘΗΜΑΤΑ ΕΙΣ ΓΚΡΟΥΠ

ΤΕΧΝΙΚΟΙ: Ὑπερεντατικὸ τμῆμα. ΔΙΟΙΚΗΤΙΚΟ — ΟΙΚΟΝ. ΔΟΜΙΚΟΙ — ΣΧΕΔΙΑΣΤΑΙ: Συντόμως ἡ ἐγκύκλιος στὴν ΑΚΡΙΒΗ ἡμερομηνία ποὺ ἀναγγείλαμε πρὸ 3 μηνῶν. ΕΙΔΙΚΩΣ γιὰ τὸν ΟΤΕ τηλ. 420-669.

ΘΕΑΤΡΟΝ ΛΥΡΙΚΟΝ

ΤΗΛΕΦΩΝΟΝ 325 - 141

ΣΑΒΒΑΤΟ 24, ΚΥΡ