ΣΗΜΕΙΩΜΑΤΑΡΙΟ

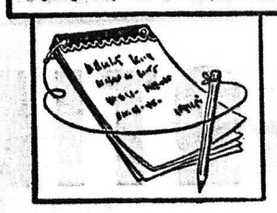

ΕΠΕΙΤΑ ἀπὸ τὴν βροχήν, τὴν ὁποίαν εἶχε προβλέψει τὸ δημοσιευθὲν εἰς τὴν «ΗΜΕΡΑ» δελτίον τῆς ΕΜΥ (Ἐθνικῆς Μετεωρολογικῆς Ὑπηρεσίας) συμπολίτης ἠκούσθη λέγων:

—Νὰ καὶ μιὰ φορὰ ποὺ βγῆκε ἡ ΕΜΥ ἀληθινή...

Εἶναι δυσφημισμένη ἡ Μετεωρολογικὴ Ὑπηρεσία, ἐκ τοῦ ὅτι συχνὰ παρεμβαίνουν παράγοντες, οἱ ὁποῖοι ἀνατρέπουν τὰς προβλέψεις. Ἐπὶ πλέον, ἐπιπολάζουν αἱ παλαιόταται πρακτικαὶ περὶ καιροῦ ἀντιλήψεις τῶν... βλάχων ἢ τῶν ζώων. Καὶ ὅμως ἡ Μετεωρολογικὴ Ὑπηρεσία, μὲ τὰς παρατηρήσεις της, προσφέρει τεραστίας ὑπηρεσίας. Μὲ τὴν πάροδον δὲ τοῦ χρόνου καὶ τὰ μηχανήματα τελειοποιοῦνται καὶ εἰς μεγαλύτερον βάθος γίνονται αἱ παρατηρήσεις.

Βεβαίως, εἶναι γεγονὸς ὅτι τὰ ζῶα προαισθάνονται τὴν ἀλλαγὴν τοῦ καιροῦ, μάλιστα καὶ καθιστοῦν τὴν προαίσθησίν των ἐμφανῆ στὸ γύρω τους περιβάλλον. Εἶναι τόσα πολλὰ τὰ παραδείγματα ἀπὸ παρατηρήσεις, ποὺ θὰ χρειασθῇ πολὺς χῶρος γιὰ τὴν περιγραφή τους. Περιορίζομαι σὲ ἐλάχιστα. Οἱ τσίχλες (κίχλαι) ἢ σταρίδες, ὅπως τὶς λένε στὴ γενέτειρά μου, ἐνῶ ὅλον τὸν χρόνον ζοῦν κυρίως κατὰ ζεύγη ἡ οἰκογένειες ὅταν ἀκόμα τὰ παιδιά τους εἶναι μικρά, προκειμένου ν' ἀλλάξῃ ὁ καιρός, πρὸς τὸ χειρότερο βέβαια, συγκεντρώνονται κατὰ δεκάδες ἢ ἑκατοντάδες ἐπάνω στὰ δένδρα καὶ βγάζουν μιὰ ἰδιόρρυθμη φωνή, που σημαίνει, κατὰ τὶς παρατηρήσεις τῶν ἀγροτῶν ἀλλαγὴ καιροῦ. Τὰ γευρούνια περισσότερο ἀπὸ κάθε ἄλλο ζῶο, προαισθάνονται τὸν ἀκριβῆ καιρό. Καὶ ὄχι μόνο τὰ ἀγριογαίραυνα, ἀλλὰ καὶ τὰ ἥμερα, αὐτὰ δηλαδὴ ποὺ τρέφουμε στὸ σπίτι μας γιὰ τὰ Χριστούγεννα. Ἐν ὄψει ἀλλαγῆς τοῦ καιροῦ ἀναζητοῦν στὴν αὐλὴ ἢ στὸ γύρω χῶρο ἄχυρα ἢ χόρτα, τὰ ὁποῖα μὲ τὸ στόμα τους μεταφέρουν στὴ φωλιά τους ἢ στὸ κουμάσι τους.

♣

ΣΧΕΤΙΚΩΣ ἔχει γράψει ὁ γεωπόνος κ. Χρ. Τζιμουράκας, ἐκ προσωπικῶν ἐντυπώσεων καὶ ἄλλων ἀφηγήσεων, τὰ ἑξῆς:

«Ὑπηρετοῦσα κάποτε σ' ἕνα πολὺ ὀρεινὸ χωριὸ ἐπάνω στὴν Πίνδο. Ἕνα φθινόπωρο εἴχαμε μιὰ παρατεταμένη καλοκαιρία μέχρι καὶ τὰ μισὰ περίπου τοῦ Νοεμβρίου. Οἱ κτηνοτρόφοι παρέτειναν τὴν παραμονή τους καὶ τῶν κοπαδιῶν τους στὸ χωριό, γιὰ νὰ ἐξοικονομήσουν δοσκὴ τῶν κοπαδιῶν τους στὰ χειμαδιά τους. Ξαφνικὰ ὁ οὐρανὸς συννέφιασε καὶ τὸ κρῦο ἔγινε κάπως αἰσθητότερο. Γιὰ μᾶς δὲν προσωϊνίζε ἄμεση κακοκαιρία. Τὸ ἀπόγευμα τῆς ἴδιας μέρας, ἐνῶρις ἐπεσκέφθηκαν τὸν μυλωνᾶ τοῦ χωριοῦ. Ἔτρεφε δύο γευρούνια. «Ὅταν μπῆκα στὴν αὐλὴ βλέπω τὰ δύο γουρούνια ποὺ ἔτρεφε, νὰ φύσκωνουν, νὰ βρίσκουν ἄχυρα ἢ χόρτα, νὰ τὰ πιάνουν μὲ τὸ στόμα τους καὶ νὰ τὰ μεταφέρουν στὸ καφενεῖο, ὅπου βρῆκα τοὺς τσελιγκάδες. Τοὺς ἀνεκοίνωσα ὅτι θὰ ξημερώσουμε μὲ χιόνι καὶ ὅτι καλὰ νὰ κάμουν νὰ κατεβάσουν τὰ πρόβατα χαμηλότερα γιὰ νὰ μὴ ἀπεκλεισθοῦν στὸ βουνό. Μὲ εἰρωνεύτηκαν. Καὶ ὅμως τὰ μεσάνυχτα τὸ χωριὸ ἀναστατώθηκε ἀπὸ τὰ κυπριὰ καὶ κουδούνια τῶν διερχομένων καὶ κατερχομένων κοπαδιῶν. Χωρὶς νὰ θέλω ἔγινα ὁ Καζαμίας τοῦ χωριοῦ, γιατὶ καὶ τὰ ἄλλα φθινόπωρα οἱ κτηνοτρόφοι μὲ ρωτοῦσαν νὰ τοὺς πῶ γιὰ τὸν καιρό. Στὰ χαμένα ὅμως. Τὰ γουρούνια δὲν μοῦ ἔδωσαν ξανὰ παρόμοια σημάδια. Ἀλλὰ ὅλα γενικὰ τὰ ζῶα ἀπὸ τὸ ἔνστικτο προβλέπουν τὸν καιρό. Εἶναι καὶ αὐτὸ μιὰ πρόνοια, δομένη ἀπὸ τὴν φύση, ἀπὸ τὸν Δημιουργό. Ὁ λαγὸς ἀλλάζει φωλιὰ ἀνάλογα μὲ τὸν προβλεπόμενο καιρό. Πότε πιάνει πορσήλιο, πότε ἀνήλιο. Τὰ ἀποδημητικὰ πουλιά, προαισθάνονται τὴν ἀλλαγὴ τοῦ καιροῦ. Ἡ γάτα, μπροστὰ στὴν ἀλλαγὴ λούζεται, ὅταν πρόκειται γιὰ καλοκαιρία ἢ πλαγιάζει κοντὰ στὴ φωτιά, προκειμένου περὶ κακοκαιρίας.

⁂

Ο ΙΟΥΛΙΟΣ ἐξαντλεῖ τὰς τελευταίας ἡμέρας του. Εἶναι, ἀσφαλῶς, ὁ μήνας μὲ τὶς περισσότερες παροιμίες. Χαρακτηριστικὸν τὸ ἔμμετρον τοῦτο παράγγελμα:

Τῆς ἁγιᾶς Μαρίνας σῦκο
τ' ἂν Λιοῦ σταφύλι
καὶ τὸν Αὔγουστο μαντήλι.

Δηλαδὴ κατὰ τὴν ἑορτὴν τῆς Ἁγίας Μαρίνας (17 Ἰουλίου) εἶναι ὥριμα τὰ σῦκα κατὰ δὲ τὴν τοῦ προφήτου Ἠλιοῦ (20 Ἰουλίου) εἶναι ὥριμα τὰ σταφύλια. Ὁ τελευταῖος στίχος τῆς ἐμμέτρου παραγγελίας φαίνεται ἀνεξήγητος ἐκτὸς ἐὰν ἐννοῇ ὅτι τὰ σταφύλια τῶν ὁποίων ἡ ὡρίμανσις ἀρχίζει ἀπὸ τοῦ τέλους Ἰουλίου, εἶναι ἄφθονα κατὰ τὸν Αὔγουστο καὶ ἡμπορεῖ νὰ γεμίσῃ κανεὶς μανδήλια ἀπὸ αὐτά. Μία ἄλλη δημώδης παροιμία εἶναι καὶ αὐτή.

Ὁ Προκόπης φέρν' ἀγγούρια
ἡ ἁγιὰ Μαρίνα σῦκα
κι' ἂν Λιὰς τὰ σταφυλάκια
μέσ' τὰ βεργοπανεράκια.

Ἀλλὰ καὶ ἡ παροιμία αὐτὴ εἶναι ταυτόσημος πρὸς τὴν ἀνωτέρω. Πάντως, ἡ μνήμη τοῦ Ἁγίου Προκοπίου κατὰ τὴν ὁποίαν ὡριμάζουν τὰ ἀγγουράκια ἑορτάζεται εἰς τὰς 8 Ἰουλίου. Μία ἄλλη παροιμία μᾶς πληροφορεῖ.

Τ' Ἀη Λιοῦ τὸ καρύδι,
τοῦ Σωτῆρος τὸ σταφύλι
καὶ τῆς Παναγιᾶς τὸ σῦκο.

Ἡ παροιμία ἀκούεται εἰς τὴν Ἤπειρον, ἡ δὲ ἀσήμαντος διαφορὰ μὲ τὰς ἀνωτέρω, ὡς πρὸς τὸν προσδιορισμὸν τῆς ὡριμάνσεως τῶν σταφυλιῶν, φαίνεται ὅτι προέρχεται ἀπὸ τὴν διαφορὰν τοῦ κλίματος. Τοῦ Σωτῆρος εἶναι ἡ ἑορτὴ τῆς Μεταμορφώσεως τοῦ Σωτῆρος τελουμένη τὴν 6ην Αὐγούστου τῆς Παναγίας δὲ ἡ ἑορτὴ τῆς Κοιμήσεως τῆς Θεοτόκου τελουμένη τὴν 15ην Αὐγούστου. Συχνὰ ἀκούσμεν καὶ τὴν παροιμίαν «Ἀπὸ τὰ σῦκα ὡς τὰ σταφύλια». Λέγεται ὅταν θέλωμεν νὰ προσδιορίσωμεν ἕνα βραχύτατον χρονικὸν διάστημα. Τέλος ἀκούεται πάντοτε ἡ δυσοίωνος αὐτὴ παροιμία.

«Τὸν Ἀλωνάρη ἔβρεχε ἀτὸν ποντισμένον τόπον».

Ἀλωνάρης εἶναι ὡς γνωστὸν ὁ Ἰούλιος, κατὰ τὸν ὁποῖον ἁλωνίζονται τὰ γεννήματα, ὅπως ὁ Θεριστὴς λέγεται ὁ Ἰούνιος καὶ Τρυγητὴς ὁ Σεπτέμβριος. Ποντισμένος λέγεται δὲ ὁ δυστυχισμένος τόπος, διότι ἡ βροχὴ κατὰ τὸν Ἰούλιον εἶναι ὁπωσδήποτε ἐπιζήμια.

♣

ΟΙ ΙΘΑΚΗΣΙΟΙ ζητοῦν νὰ ἱδρυθῇ Ὑφυπουργεῖον Ἀποδήμων. Ἀλλὰ μόνον οἱ Ἰθακήσιοι; Οἱ ἀπόδημοι Ἕλληνες ὑπολογίζονται εἰς τρία ἑκατομμύρια εἰς ὅλον τὸν κόσμον, προέρχονται δὲ ἀπὸ ὅλα τὰ μέρη τῆς Ἑλλάδος. Θὰ ἔπρεπε νὰ εἶχε συσταθῇ, πρὸ πολλοῦ, ἕνα ὑφυπουργεῖον εἰς τὸ Ὑπουργεῖον Ἐξωτερικῶν. Μικρὸν ρόλον ἔπαιξαν οἱ ὁμογενεῖς τῶν Ἡνωμένων Πολιτειῶν Ἀμερικῆς εἰς τὸ Κυπριακόν; Ἀλλὰ καὶ γενικώτερον, μικρὰ εἶναι ἡ συμβολὴ τῶν ἀποδήμων εἰς τὴν πανεθνικὴν ζωὴν εἰς τὸν οἰκονομικὸν τομέα;

Ο ΣΥΜΠΟΛΙΤΗΣ

ΓΡΑΜΜΑΤΟΣΗΜΑ
ΑΓΟΡΑΙ-ΠΩΛΗΣΕΙΣ
ΑΠΟΣΤΟΛΑΚΟΣ
ΜΑΙΖΩΝΟΣ 66 • ΤΗΛ. 73-365

ΗΜΕΡΟΝΥΚΤΙΑ

ΤΕΤΑΡΤΗ
28
ΙΟΥΛΙΟΥ

Παρῆλθον 210 ἡμέραι
Ὑπολείπονται 156
Σελήνη μιᾶς ἡμέρας
Ἀνατολὴ 6.24΄
Δύσις 8.38΄
Νικάνορος, Παρμενᾶ ἀποστόλων

Η ΗΜΕΡΑ ΤΩΝ ΠΑΤΡΩΝ

—ο—

Ἰδιοκτήτης
ΑΝΝΑ ΧΡ. ΡΙΖΟΠΟΥΛΟΥ
Βησσαρίωνος 4, Ἀθῆναι

—ο—

Ἐκδότης—Διευθυντὴς
ΧΡΙΣΤΟΣ Α. ΡΙΖΟΠΟΥΛΟΣ
Τσαμαδοῦ 47

—ο—

Ἀρχισυντάκτης
ΝΙΚΟΣ ΠΟΛΙΤΗΣ
Φιλοπο ίμενος 18

—ο—

Προϊστάμενος
Γραφείων—Τυπογραφείων
ΧΡΙΣΤΟΣ ΑΘΑΝΑΣΙΟΥ
Φιλικῶν 2

Χρονικὸν

28η ΙΟΥΛΙΟΥ

1818. Πεθαίνει ὁ «Φιλικὸς» Νικόλαος Σκουφᾶς.

1914. Δίδεται τὸ σύνθημα διὰ τὴν ἔκρηξιν τοῦ παγκοσμίου πολέμου, ἐξ ἀφορμῆς τῆς ἐπιθέσεως τῆς Αὐστρουγγαρίας ἐναντίον τῆς Σερβίας.

Ο ΑΓΙΟΣ ΤΗΣ ΗΜΕΡΑΣ

Η ΜΝΗΜΗ ΤΩΝ ΑΓΙΩΝ ΑΠΟΣΤΟΛΩΝ ΚΑΙ ΔΙΑΚΟΝΩΝ ΝΙΚΑΝΟΡΟΣ ΚΑΙ ΠΑΡΜΕΝΑ

Ἀνῆκον κατ' ἀρχὴν εἰς τὴν χορείαν τῶν ἑβδομήκοντα μαθητῶν τοὺς ὁποίους ἀνέδειξεν ὁ Κύριος ἡμῶν Ἰησοῦς Χριστός, ὡς δεύτερα, σύτως εἰπεῖν τοῦ Εὐαγγελίου του ὄργανα μετὰ τοὺς Δώδεκα Ἀποστόλους. Ὅτε δὲ ἐν τῇ Ἐκκλησίᾳ τῶν Ἱεροσολύμων ἐξελέγησαν οἱ ἑπτὰ διάκονοι, μεταξὺ αὐτῶν συγκατετάχθησαν ὁ Νικάνωρ καὶ ὁ Παρμενᾶς. Οὗτοι ἀπέθανον ἐν Ἱερουσαλήμοις, ἐκτελοῦντες τὸ διακονικὸν ἔργον των. Ἐκηδεύθησαν δὲ ὑπὸ τὸ πένθος τῆς ὅλης Ἐκκλησίας, τὴν ὁποίαν ὑπηρέτησαν μετὰ τόσου ζήλου καὶ ἐπιτυχίας.

ΠΡΟΣΚΛΗΣΕΙΣ ΓΑΜΟΥ
ΕΙΣ ΠΡΩΤΟΤΥΠΑ ΣΧΕΔΙΑ & ΧΡΩΜΑΤΑ
ΕΙΣ ΤΟ ΚΑΛΛΙΤΕΧΝΙΚΟΝ ΤΥΠΟΓΡΑΦΕΙΟΝ
ΑΛ. ΣΤΑΝΙΔΗ
ΒΟΤΣΗ - Ρ. ΦΕΡΑΙΟΥ 133
ΠΑΤΡΑΙ ☎ 278445

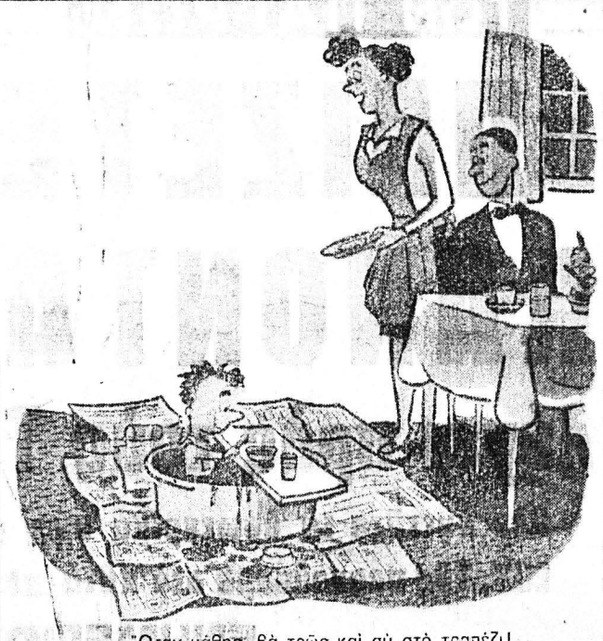

—Ὅταν μάθῃς, θὰ τρῶς καὶ σὺ στὸ τραπέζι!

ΤΟ ΣΤΑΥΡΟΛΕΞΟ

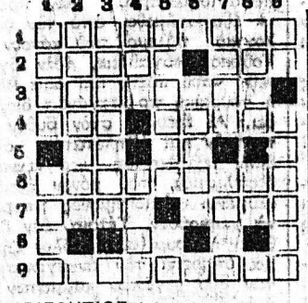

ΟΡΙΖΟΝΤΙΩΣ:

1. Ἦτο ἔργον τῆς Νεμέσεως, εἰς τὴν μυθολογίαν.
2. Ἐπισκεπτήριον, ξεν. — Τρια κόσια ἓξη.
3. Γυρίμαχος ὕλη.
4. Μπάρμπας ἀπὸ τὴν Κορώνη ἀλλά... Ἀμερικανός — Τὸ ἐξωτερικὸν τοῦ ἄρτου, τὸ ἄλλως φλεγεμα (γενική).
5. Μουσικὴ νότα — Ἐκ νέου, ἀρχαιστί.
6. Διακρσμητικὸν γραμμικὸν σχῆμα.
7. Ὁμηρικὸς ἥρως — Ἀπὸ τὸν ἐνεστῶτα βοηθητικοῦ ρήματος.
8. Ἦλθεν εἰς τὴν ἐπικαιρότητα μὲ τὸ «μαγικὸ νερό» (γεν.).
9. Εἷς ἐκ τῶν πλέον συνετῶν Ρωμαίων αὐτοκρατόρων.

ΚΑΘΕΤΩΣ:

1. Ἀρχαῖον ἐπίρρημα μὲ τὴν σημασίαν τοῦ μακράν — Καὶ ἄλλο ἕνα μὲ τὴν σημασίαν τοῦ ὑπερβολικά.
2. Γνωστὴ ἀπὸ τὴν ἀνεύρεσιν περιφήμων ἀγγείων τοποθεσία τῆς Κρήτης.
3. Μία τέτοια ἐπίπληξις συνετίζει.
4. Ἀντιστρόφως ἄρρην ἵππος —Γυμνάζω (ρῆμα).
5. Ξεπερασμένος χορὸς (ξεν.) —Γενικὴ πληθυντικοῦ ἀναφορικῆς ἀντωνυμίας.
6. Γενικὴ ἐνικοῦ δεικτικῆς ἀντωνυμίας.
7. Ἀποτρέπει τὴν διείσδυσιν ἀδιακρίτων ὑλεμμάτων (ξεν.) —Ἀκτογραφικὸς ὅρος τῆς ἀρχαίας.
8. Ἀρχαιοτάτη ὀνομασία τῆς Μυτιλήνης — Ἀναφορικὴ ἀντωνυμία.
9. Οἱ μαθηταὶ τῆς τάξεως αὐτῆς κάμνουν συνήθως πολυμήρους ἐκδρομάς — Εἶναι πρόξενοι φαιδρῶν παρεξηγήσεων.

Η ΛΥΣΙΣ εἰς τὴν 5ην σελίδα.

ΟΤΕ
ΔΙΑΓΩΝΙΣΜΟΙ
ΜΑΘΗΜΑΤΑ ΕΙΣ ΓΚΡΟΥΠ
ΤΕΧΝΙΚΟΙ: Ὑπερεντατικὸ τμῆμα. ΔΙΟΙΚΗΤΙΚΟ —ΟΙΚΟΝ. ΔΟΜΙΚΟΙ — ΣΧΕΔΙΑΣΤΑΙ: Συντόμως ἡ ἐγκύκλιος στὴν ΑΚΡΙΒΗ ἡμερομηνία ποὺ ἀναγγείλαμε πρὸ 3 μηνῶν. ΕΙΔΙΚΩΣ γιὰ τὸν ΟΤΕ τηλ. 420-669.

ΕΡΩΤΗΣΕΙΣ

1. Πόσες φορὲς εἶναι μεγαλυτερη ἡ Γῆ ἀπὸ τὴν Σελήνη;
2. Πότε ἐκυριεύθη ἡ Βαστίλλη;
3. Ποιὰ εἶναι ἡ πρωτεύουσα τῆς Οὐρουγουάης;

ΑΠΑΝΤΗΣΕΙΣ εἰς τὴν 5ην σελ.

ΠΡΟΒΛΗΜΑ

Ἀριθμὸς πολλαπλασιαζόμενος ἐπὶ τὸν ἑαυτό του δίνει γινόμενο μεγαλύτερο τοῦ τριακονταπλασίου του κατὰ 616. Ποιὸς εἶναι ὁ ἀριθμός;

Η ΛΥΣΙΣ εἰς τὴν 5ην σελίδα.

Χιοὺμορ

Στὶς 12 Ἰουλίου τοῦ 1957 ὁ αὐξυγος βρῆκε πάνω στὸ γραφεῖο του ἕνα σημείωμα ποὺ ἔλεγε:

«Ἀγάπη μου, σ' ἀγαπῶ, δὲν βλέπω τὴν ὥρα ποὺ θὰ παντρευτοῦμε....».

Στὶς 12 Ἰουνίου τοῦ 1967 ἐκεῖνος κρατοῦσε στὰ χέρια του ἕνα κομματάκι χαρτὶ ποὺ ἔγραφε! «Δυὸ κιλὰ πατάτες, 6 αὐγά, 2 μπουκάλια κρασί, ἕνα κιλὸ κρεμμύδια...

Φιλοσοφία

—Ἡ σημερινὴ γυναίκα τὰ καταλαβαίνει ὅλα, ἐκτὸς ἀπὸ τὸν ἄνδρα της.

ΟΥΑ Ι'ΑΝΤ

ΙΩΑΝ. ΓΙΑΛΕΛΗΣ
ΕΙΔΙΚΟΣ ΠΑΘΟΛΟΓΟΣ
Ρ. ΦΕΡΡΑΙΟΥ 68
ΤΗΛ. 276-892

ΙΔΙΩΤ. ΕΠΑΓΓΕΛΜΑΤΙΚΑΙ ΣΧΟΛΑΙ ΛΟΓΙΣΤΩΝ
(Ἀναγνωρίζονται ὑπὸ τοῦ Κράτους)
Η ΣΧΟΛΗ ΛΟΓΙΣΤΩΝ ΜΑΣ εἰς 9 μῆνας
προσφέρει στοὺς σπουδαστές της πλήρη ἐπιστημονικὴ καὶ πρακτικὴν κατάρτισιν καὶ κίνησιν τῶν Κρατῶν.
ΟΛΟΙ ΟΙ ΑΠΟΦΟΙΤΟΙ ΤΩΝ ΣΧΟΛΩΝ "ΙΓΛΕΣΗ"
ἐγγράφονται μὲ ἄνευ ὑηλικίας ἀποδεκτὴν ἀπὸ τὴν ἀντίστοιχον ἐπαγγελματικὴν μετεκπαίδευσίν των.
Δίς τοὺς ἀφίνει σπουδαστας μὲ ὁλόκληρα ΑΝΑΒΟΛΗ ΣΤΡΑΤΕΥΣΕΩΣ μέχρι πέρατος τῶν σπουδῶν των.
ΔΙΔΑΚΤΗΡΙΑ
Κορινθου 251 Πάτραι
Τηλ. 272.230 - 276.96

ὁ Στίχος

ΑΣΥΓΚΡΙΤΕ ΩΚΕΑΝΕ

Ἀσύγκριτε ὠκεανέ
Μοῦ μίλησες πεῖν νὰ σὲ ἰδῶ ἀ- (κόμα
Πάνω ἀπὸ τοὺς ὁρίζοντες πάνω (ἀπ' τὶς πεδιάδες
Πάνω ἀπ' τὴ μνήμη πάνω ἀπ' τοὺς (καπνοὺς τῶν καραβιῶν
Μὲ τὰ καινούργια χείλη σου ποὺ (ἀνθίζουν στὸν ἀφρό σου
Μὲ τοὺς κυκλῶνες σου ποὺ κανου- (νε νὰ ταξιδεύουν ὡς ἐδῶ
Τόσες μυριάδες βλέφαρα κοράλλι- (νων κοριταιων
Μέ τὴν ἀτέλειωτη κόμη σου διά- (στιχτη ἀπὸ ἀστερισμούς
Μὲ κύτταξες μὲ τὰ πελώρια γα- (λάζια μάτια σου
Τὰ πιὸ γαλάζια κι' ἀπ' τὸ ὄνειρο
Ποὺ σ' ἕνα δάκρυ τους χωρεῖ τὸ (φῶς ὅλου τοῦ κόσμου.
Ὦ χάρισέ μου τώρα τὸ φτερωτὸ (ἴσου ἄλογο
Τὸ καταπράσινο ἄλογό σου
Κι' ἐσὺ οὐρανὲ τὴ κοφτερὴ μασμα (ουγὴ
Γιὰ νὰ χτενίσω τὴ χαίτη του.

Τ. ΒΑΡΒΙΤΣΙΩΤΗΣ-

ΑΝΟΙΞΙΣ
ΣΗΜΕΡΟΝ 9—12.50
Σταματᾶ ὁ νοῦς τοῦ ἀνθρώπου ἀπὸ τὴ δράση, τὴ σκέψη, τὸ θέαμα, τὴν πλοκὴ
Ο ΕΠΑΝΑΣΤΑΤΗΣ ΤΗΣ ΝΥΧΤΑΣ
ΕΓΧΡΩΜΟΝ
Μὲ τὸν κολοσσὸ τῆς ἀμερικανικῆς ὀθόνης
ΓΙΟΥΛ ΜΠΡΥΝΝΕΡ
ΚΑΤΑΛΛΗΛΟΝ ΑΠΟ 13

ΑΚΡΟΠΟΛ
ΣΗΜΕΡΟΝ 9—11—12.45
Ὁ κορυφαίος Γάλλος σκηνοθέτης ΥΒ ΜΠΟΥΑΣΣΕ παρουσιάζει τὸν ΖΑΝ ΛΟΥΙ ΤΡΕΝΤΙΝΙΑΝ ΤΖΑΝ ΜΑΡΙΑ ΒΟΛΟΝΤΕ ΜΙΣΕΛ ΠΙΚΚΟΛΙ, ΤΖΗΝ ΣΗΜΠΕΡΓΚ, ΜΙΣΕΛ ΜΠΟΥΚΕ — Στὴν κολοσσιαία ὑπερπεριπέτεια
Η ΑΠΟΠΕΙΡΑ
ΕΓΧΡΩΜΟΝ ΑΚΑΤΑΛΛΗΛΟΝ

ΑΧΙΛΛΕΙΟΝ
ΣΗΜΕΡΟΝ 9—11—12.45
Μιὰ σειρὰ ἀπὸ διασκεδαστικὲς περιπέτειες καὶ ἀπολαυστικὰ ἀπρόοπτα ποὺ θὰ σᾶς χαρίσουν γέλια τρανταχτά
Ο ΤΥΧΕΡΟΣ ΠΑΛΗΑΝΘΡΩΠΟΣ
ΕΓΧΡΩΜΟΝ 1976 — ΚΑΤΑΛΛΗΛΟΝ
ΡΟΤΖΕΡ — ΜΟΥΡ, ΣΟΥΖΑΝ ΓΥΟΡΚ

Ο ΙΑΤΡΟΣ
ΚΩΝ. Χ. ΓΑΛΑΡΙΩΤΗΣ
ΕΙΔΙΚΟΣ ΠΝΕΥΜΟΝΟΛΟΓΟΣ — ΠΑΘΟΛΟΓΟΣ
Διδάκτωρ τῆς Ἰατρικῆς Σχολῆς τοῦ Πανεπιστημίου Ἀθηνῶν, δέχεται εἰς τὸ ἐπὶ τῆς ὁδοῦ Γεροκωστοπούλου —Κανακάρη 143 τηλ. 271—322 Ἰατρεῖον του
Δι' ἀναπνευστικὸ βρογχολογικὸν καὶ ἀλλεργιτικὸν ἔλεγχον τῶν πνευμόνων ἐπὶ συνεντεύξει
ΤΗΛΕΦ. 222—161

ΓΑΛΑΞΙΑΣ
ΣΗΜΕΡΟΝ 9—12.30
Δὲν θὰ σταματήσετε νὰ γελᾶτε!!
ΓΟΥΟΡΡΕΝ ΜΠΗΤΤΥ
ΤΖΑΚ ΝΙΚΟΛΣΟΝ
στὴν σπαρταριστὴ κωμῳδία
ΟΙ ΠΡΟΙΚΟΘΗΡΕΣ
ΕΓΧΡΩΜΟΝ

ΖΕΝΙΘ
ΣΗΜΕΡΟΝ 9—12.30
ΛΗ ΒΑΝ ΚΛΗΦ
ΛΟ ΛΙΕΙΧ
στὴν σουκλονιστικὴν ὑπέρ περιπέτεια τοῦ
ΚΑΡΛΟ ΠΟΝΤΙ
ΤΟ ΚΥΝΗΓΙ ΤΟΥ ΚΙΤΡΙΝΟΥ ΘΗΣΑΥΡΟΥ
ΕΓΧΡΩΜΟΝ ΑΚΑΤΑΛΛΗΛΟΝ

ΙΑΤΡΟΙ - ΚΛΙΝΙΚΑ

ΑΘ. ΤΙΜ. ΠΑΠΑΔΗΜΗΤΡΙΟΥ
Παιδίατρος
Κορίνθου 227—233 καὶ Κολοκοτρώνη, παραπλεύρως Πανεπιστημίου, τηλ. 274-666 — Πάτραι.

ΚΩΝ. ΣΤ. ΣΠΗΛΙΟΠΟΥΛΟΣ
ΧΕΙΡΟΥΡΓΟΣ ΟΦΘΑΛΜΙΑΤΡΟΣ
Δέχεται εἰς τὸ ἰατρεῖον του Βότση 42 Α΄ ὄροφος καθ' ἑκάστην 9—1 καὶ 5—8 ἐκτὸς ἀπογεύματος Σαββάτου καὶ ἐπὶ συνεντεύξει, τηλ. Ἰατρείου 277—800 οἰκίας 279—476.

ΔΗΜ. ΒΑΣ. ΝΑΣΙΟΠΟΥΛΟΣ
Ἰατρὸς ἀκτινολόγος—ραδιολόγος
Δέχεται Κολοκοτρώνη 16—18, πλατεία Ὄλγας, παραπλεύρως Α΄ Ἀστυνομικοῦ τμήματος. Τηλ. 221-220 καὶ οἰκίας 321-065 ἢ 429-093. Διατίθεται φορητὸν μηχάνημα.

Ε. ΔΑΣΚΑΛΟΘΑΝΑΣΗΣ
Μαιευτὴρ — χειρουργὸς
Δέχεται στὴν κλινικὴν του Καραϊσκάκη 132 τηλέφωνα: 277—366, 275—201, 275—202, ὥραι Ἰατρείου 6—8.30 μ.μ. πλὴν Σαββάτου καὶ πρωϊνὲς ὧρες ἐπὶ συνεντεύξει (ραντεβού).

ΣΟΦΙΑ ΗΛ. ΓΕΩΡΓΙΟΥ
Ἰατρὸς μικροβιολόγος
Δέχεται Ἁγίου Νικολάου 58, τηλ. 221—383.

ΙΩΑΝΝΗΣ Μ. ΓΙΑΛΕΛΗΣ
Εἰδικὸς Παθολόγος
Δέχεται Ρήγα Φεραίου 68, τηλ. 276 892.

ΑΠ. Σ. ΑΠΟΣΤΟΛΟΠΟΥΛΟΣ
Ἰατρὸς
Ἀκτινολόγος — ραδιολόγος
Πλατεῖα Γεωργίου 27 (ἄνω μέρος), τηλ. 272—880 καὶ οἰκίας 274—818, Πάτραι.

ΝΙΚ. Β. ΡΑΠΤΗΣ
Παιδίατρος
Δέχεται καθ' ἑκάστην εἰς τὸ Ἰατρεῖον του, Μαιζώνος 69 (Πλ. Ὄλγας) ἀπὸ 11—1.30΄ μ.μ. κ΄ 5—8 μ.μ., τηλ: 276—661.

ΔΗΜ. ΧΡΙΣΤΟΠΟΥΛΟΣ
Ὀδοντίατρος
Ἐπανεγκατεστάθη καὶ δέχεται Κορίνθου — Φιλοποίμενος 41, τηλέφ. 274-106.

ΚΙΤΣΑΡΑΣ ΣΠΥΡΙΔΩΝ
Πνευμονολόγος - Φυματιολόγος
Δέχεται καθ' ἑκάστην 5—7 μ.μ Σάββατον 1—3 Ἰατρεῖον-οἰκία πλατεῖα Ὑψηλῶν Ἀλωνίων ἀρ. 19 τηλ 321—549 καὶ 321—065.

ΚΑΣΣΑΝΔΡΑ ΛΕΟΝΤΟΣ — ΚΑΡΑΛΗ
Εἰδικὴ καρδιολόγος
Δέχεται καθ' ἑκάστην 9—1μ.μ. καὶ 5—8μ.μ. (πλὴν Τετάρτης καὶ Σαββάτου). Ὁδὸς Κανακάρη 156 καὶ Πατρέως. Τηλ. 274—737.

ΜΙΧ. Γ. ΦΕΙΔΙΑΣ
Ὀρθοπεδικὸς Χειρουργὸς
Μετεφέρθη ἐπὶ τῆς ὁδοῦ Καραϊσκάκη 132, τηλ. 277-437 καὶ εἰς τὸν α΄ ὄροφον τῆς πολυκλινικῆς «Ἱπποκράτης».

Dr ΧΡ. ΟΙΚΟΝΟΜΟΠΟΥΛΟΣ
Κυτταρολόγος - Παθολογοανατόμος
Διευθυντὴς Ἐργαστηρίου Νοσοκομείου Πατρῶν PAP—TEST, Προσδιορισμὸς Ὡορρηξίας. Πλ. Γεωργίου 11 καὶ Μαιζῶνος, τηλ: 272—972.

ΠΑΝ. ΚΑΡΑΧΑΛΙΟΣ
Εἰδικὸς Παθολόγος
Τέως ἐπιμελητὴς - Διευθύνων Ἰατρὸς τῆς Παθολογικῆς κλινικῆς τοῦ Γεν. Κρατικοῦ Νοσοκομείου, δέχεται εἰς τὸ Ἰατρεῖον του Κορίνθου - Ἑρμοῦ 56 Α΄ ὄροφος τηλ. 277—181 (Πάτραι) καὶ 429—245 (Ρίον).

ΑΛΕΚΟΣ ΜΑΡΑΣΛΗΣ
Μαιευτὴρ Χειρουργὸς
Δέχεται εἰς τὴν κλινικὴν του Μαιζῶνος 3, τηλ. 275-141 καὶ 277-690.

Dr ΠΑΝ. Δ. ΡΑΜΠΑΝΗΣ
Εἰδικὸς Παθολόγος
Διδάκτωρ Πανεπιστημίου Λάνγκεν, δέχεται ἀπὸ 9—1 —8 μ.μ. Ἰατρεῖον Καραϊσκάκη —161 (πολυκατοικία) τηλ —841. Κατοικία Μεσολογγίου τηλ. 322—528.

Dr ΚΩΝ. Π. ΤΡΙΓΚΑΣ
Διδάκτωρ Παν)μίου Κολ...
Εἰδικὸς Παθολόγος — Νεφρῶν. Δέχεται Κορίνθου καὶ Ἑρμοῦ 9—12 π.μ. μ.μ. ἐκτὸς ἀπογεύματος του. Τηλ. 278—900.

ΓΕΡ. ΠΑΝ. ΡΗΓΟΠΟΥΛΟΣ
Χειρουργὸς
Δέχεται στὴν κλινικὴ τ... νακάρη 174—Βότση, τηλ. 353, 274-354 καὶ 273-...

ΠΑΝ. ΓΕΡ. ΣΥΚΙΩΤΗΣ
Νευρολόγος— Ψυχίατρος
Εἰδικὸς εἰς τὴν ἠλεκτρολογραφία, δέχεται 8—1 ...8, Κορίνθου καὶ Πανεπ. ἀρ. 50 (γωνία—α΄ ὄροφος τηλέφ. Ἰατρείου 276-972 ...ας 279 903.

ΚΩΝ. ΟΙΚΟΝΟΜΟΠΟΥΛΟΣ
ΟΦΘΑΛΜΙΑΤΡΟΣ
Δέχεται καθ' ἑκάστην ... ὁδοῦ Κανάρη 5, τηλ. ... ἐκτὸς ἀπογεύματος Τετάρτης Σαββάτου.

ΣΠΥΡΟΣ ΧΡ. ΧΑΣΑΝΗΣ