ΣΗΜΕΙΩΜΑΤΑΡΙΟ

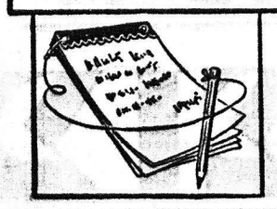

ΕΠΙ τοῦ θέματος τῆς κοινωνικῆς συμπεριφορᾶς, παρέστην μάρτυς, πρὸ καιροῦ, ἑνὸς ἐπεισοδίου πολὺ χαρακτηριστικοῦ. Ἕνας κύριος ἐπάτησε λίαν ἐλαφρῶς κάποιον ἄλλον καθὼς καὶ οἱ δύο εἰσήρχοντο, μαζὶ μὲ πολλοὺς ἄλλους εἰς τὸ λεωφορεῖον. Ὁ πρῶτος, αἰσθανθεὶς ὅτι ἠνώχλησε τὸν ἄλλον τοῦ εἶπεν εὐγενικώτατα: «Συγγνώμην, κύριε». Ὁ ἄλλος, ἀνήκων εἰς τὴν κατηγορίαν τῶν ὡργισμένων πρωϊνῶν τεξιδιωτῶν, ἐγύρισε, καθὼς ἀνέβαινε τὴν κλίμακα τοῦ λεωφορείου καὶ τοῦ εἶπεν εἰς πολεμικὸν ὕφος. «Τί συγγνώμην ρέ. Νὰ σοῦ δώσω μιὰ γροθιὰ καὶ νὰ σοῦ δείξω ἐγώ...». Ὁ πρῶτος ἐξεπλάγη καὶ ἔχασε τὰ λόγια του. Ἀλλὰ δὲν ἀντιπαρῆλθε τόσον εὔκολα τὴν στάσιν τοῦ ἄλλου. Τοῦ λέγει, λοιπόν: «Κύριε, σᾶς ἐπάτησα λίγο καὶ σᾶς ἐζήτησα συγγνώμην. Τί ἄλλο θέλετε; Πάρτε ἕνα δεκάρικο διὰ ψυχικὴν ὀδύνην, ἐὰν θέλετε δὲ περισσότερα, σᾶς δίδω καὶ τὴν κάρταν μου διὰ νὰ μοῦ κάνετε ἀγωγήν». Ὁ ὀργισμένος ἠσθάνθη τότον προσβεβλημένος, ὥστε ἔσπευσεν, εἰς τὴν ἐπομένην στάσιν, νὰ κατέβῃ λαθῶν ἕνα μάθημα, τὸ ὁποῖον δὲν θὰ ἐπερίμενεν. Τότε, ἕναις τρίτος ἐπιβάτης παρενέβη καὶ εἶπεν εἰς τὰ θύμα. «Καλὰ ποὺ διεπρησατε τὴν ψυχραιμίαν σας, διότι ἐὰν ἦτο ἄλλος εἰς τὴν θέσιν σας, ἴσως θὰ ἐδημιουργεῖτο μέγα ἐπεισόδιον μὲ ξύλα, ὁπότε καὶ οἱ δύο σᾶς θὰ κατελήγατε εἰς τὸ ἀστυνομικὸν τμῆμα. Καὶ δὲν εἶχεν ἄδικον, ὅταν καθὼς μεταβαίνῃ κανεὶς εἰς τὴν ἐργασίαν του ἔχῃ τὴν πρόκλησιν μιᾶς γροθιᾶς...

⁂

ΟΛΟΙ εἶχον ἐκπλαγῆ εἰς τὴν Ρόδου διὰ τὴν ὡραιότητα τῆς ξανθῆς Σουηδῆς, ἡ ὁποία ἀπὸ τοῦ παρελθόντος θέρους εἶχε κάμει τὴν παρουσίαν της εἰς τὴν ὡραίαν ἑλληνικὴν γῆσεν. Αὐτὴ εἶναι, ὡς μετεδόθη, ἡ ἐντύπωσις, ἡ ὁποία εἶχε δημιουργηθῆ περὶ τὴν Ἀννέτ, νεοσκόμον τὸ ἐπάγγελμα, ἡ ὁποία ὅμως ἀντὶ νὰ θεραπεύῃ ὅπως τὴν ἐκάλει τὸ λειτούργημά της νὰ πράττῃ, εἶχεν ἄλλας ἀσχολίας καὶ δὴ διαρρηκτικάς. Ἡ σχετικὴ εἴδησις εἶναι πλουσία εἰς στοιχεῖα διὰ νὰ γραφῇ τὸ μυθιστόρημα τῆς Σουηδῆς, ἡ ὁποία εἶχεν, ὡς ἀπεδείχθη, ἰδικούς της λόγους διὰ νὰ θαυμάζῃ τὴν Ρόδον:

«Ἡ ξανθιὰ Σουηδέζα, γράφει ρωδιακὴ ἐφημερίς, ποὺ εἶχε γοητεύσει τοὺς Ροδίτες μὲ τὴν ὁμορφιά της, ἀπὸ τὸ περασμένο καλοκαίρι, ἀποδείχθηκε ὅτι ἦταν διαρρήκτρια. Ἴσως ἡ ἀγάπη της γιὰ τὸν νεαρὸ γενειοφόρο φίλο της, τὴν ἀνάγκασε νὰ συνεργασθῇ μαζί του, σὲ μιὰ σειρὰ διαρρήξεων σὲ καταστήματα τῆς Ρόδου, ἐλπίζοντας καὶ σὲ μιὰ πιὸ ἄνετη ζωή. Πρόκειται γιὰ τὴν Σουηδέζα νοσοκόμα Ἀννέτ 27 ἐτῶν καὶ τὸν 28ετῆ συνοδό της ἄνεργο, ἀπὸ τὴν Γοτρυνίαν ποὺ κατηγοροῦνται τώρα γιὰ κλοπὲς κατ' ἐξακολούθησιν. Ἡ σύλληψή τους ἔγινε εἰς πάρκον τῆς Ρόδου, τὴ στιγμὴ ποὺ παραλάμβαναν μιὰ νάϋλον σακκούλα μὲ 10.000 δραχμές, ποὺ ἄφησε σὲ ἐκεῖ ἕνας ἔμπορος διὰ νὰ τοῦ ἐπιστρέψουν ἐπιταγὲς ποὺ ἔκλεψαν τὴν προηγούμενη μέρα ἀπὸ τὸ κατάστημά του. Στὴν ἀστυνομία ποὺ προσήχθησαν ὡμολόγησαν ἄλλες τρεῖς διαρρήξεις, ποὺ διέπραξαν τὸν τελευταῖο καιρὸ στὴ Ρόδο...».

Καὶ ἡ μὲν ἱστορία τῆς νοσοκόμου ἐκ Σουηδίας ἔληξε διὰ τῆς συλλήψεώς της, πόσαι, ὅμως, ἱστορίαι αὐτοῦ τοῦ τύπου δὲν γράφονται συχνάκις, ἀλλὰ παραμένουν εἰς τὰ περιθώρια τῆς δημοσιότητος, διότι οἱ πρωταγωνισταὶ των εἶναι περισσότερον τυχεροὶ τῶν ἀνωτέρω ἀναφερομένων;

⁂

ΠΩΣ ἐξεκίνησε μία ἀπὸ τὰς μεγαλυτέρας ὁμοιχανίας «ταϊχλῶν τῶν Ἡνωμένων Πολιτειῶν; Σήμερον ἔχει διεθνῆ κατανάλωσιν καὶ ἀποτελεῖ οἰκονομικὴν αὐτοκρατορίαν. Πρὸ δεκαετιῶν, ἕνας πτωχὸς πλασιὲ σαπουνιῶν ἀντελήφθη ὅτι αἱ πωλήσεις του δὲν ἐπήγαιναν καλά. Ἐσκέφθη τί νὰ κάμῃ διὰ νὰ τὰς αὐξήσῃ. Μιὰ νύκτα τοῦ ἦλθε μία ἔμπνευσις: Ἠγόρασε μερικὲς τσίχλες καὶ μαζὶ μὲ κάθε σαπούνι ἔδιδε καὶ μίαν τσίχλαν. Μεγάλη ἐπιτυχία. Αἱ πωλήσεις του πυξήθησαν καὶ ἤρχισε νὰ σχηματίζῃ ἰκανὸν κεφάλαιον. Μετὰ ἀπὸ ὀλίγον χρόνον ἐσκέφθη ὅτι θὰ ἠμποροῦσε νὰ δοκιμάσῃ τὴν τύχην του εἰς τὴν παραγωγὴν τσιχλῶν. Ἔστησεν ἕνα μικρὸ ἐργαστήριον καὶ ἤρχισε νὰ παράγῃ τσίχλες μὲ τὴν βοήθειαν τῶν μελῶν τῆς οἰκογενείας του. Ἡ ἐργασία του ἦτο καλή, τὰ δὲ προϊόν ἤρεσε. Ἀμέσως, λοιπόν, ἐσταμάτησε τὴν πώλησιν σαπουνιῶν καὶ ἀφιερώθη εἰς τὶς τσίχλες. Μετὰ ἀπὸ μερικὰ χρόνια τὸ ἐργαστήριον ἔγινεν μικρὸν ἐργοστάσιον. Ἡ κυρία φροντὶς τοῦ ἐμπόρου ἦτο πῶς νὰ δίδῃ γυησίαν γεῦσιν εἰς τὸ προϊόν του, ἀλλὰ τὸν ἐνδιέφερεν ἐπίσης ἡ ἐμφάνισις, εἰς βαθμὸν ὥστε ἔστω μεγάλο μέρος τῶν ἐξόδων του, διετίθετο εἰς τὴν μελέτην τῆς ἐμφανίσεως τῶν τσιχλῶν. Τὸ μικρὸν ἐργοστάσιον ἔγινε μεγάλο καὶ τὸ ἕνα ἔγιναν δύο. Σήμερον ἡ διομηχανία αὐτὴ εἶναι κολοσσὸς μὲ ἐργοστάσια εἰς δεκάδας χωρῶν καὶ πωλήσεις, αἱ ὁποῖαι συμποσοῦνται εἰς τοὺς προϋπολογισμοὺς πολλῶν μαζὶ κρατῶν. Ποῖον εἶναι τὸ μυστικὸν τῆς ἐπιτυχίας τοῦ ἐμποράκου ἐκείνου; Δὲν ζῇ πλέον διὰ νὰ τὸ ἀναλύσῃ, ἀλλὰ εἶναι γνωστὴ ἡ ἱστορία του. Τὸ μυστικὸ εἶναι ἡ ὀρθὴ λύσις τοῦ προβλήματος ποὺ εἶχε — δὲν ἐπήγαιναν καλὰ οἱ δουλειές του. Παρετήρησε σωστὰ τὴν κατάστασιν καὶ ἀνεζήτει διαρκῶς τὴν λύσιν μέχρις ὅτου τὴν εὗρε. Τί θὰ ἔκανε ἄλλος εἰς τὴν θέσιν του; Ἴσως ἐγκατέλειπε τὴν προσπάθειαν. Πολλοὶ ὀλίγοι θὰ ἐσκέπτοντο νὰ αὐξήσουν τὴν προσφορὰν των κατὰ μίαν τσίχλαν πρὸς τὴν πελατείαν, διὰ νὰ τὴν κολακεύσουν. Ἡ μία τσίχλα ἔγινε θησαυρός...

Ο ΣΥΜΠΟΛΙΤΗΣ

ΓΡΑΜΜΑΤΟΣΗΜΑ
ΑΓΟΡΑΙ-ΠΩΛΗΣΕΙΣ
ΑΠΟΣΤΟΛΑΚΟΣ
ΜΑΙΖΩΝΟΣ 66 • ΤΗΛ. 75-365

ΗΜΕΡΟΝΥΚΤΙΑ

ΚΥΡΙΑΚΗ
8
ΑΥΓΟΥΣΤΟΥ
Παρῆλθον 221 ἡμέραι
Ὑπολείπονται 145
Σελήνη 12 ἡμερῶν
Ἀνατολὴ 6.33'
Δύσις 8.27'
Αἰμιλιανοῦ Κυζίκου, Τριανταφύλλου

Η ΗΜΕΡΑ ΤΩΝ ΠΑΤΡΩΝ
— ο —
Ἰδιοκτήτης
ΑΝΝΑ ΧΡ. ΡΙΖΟΠΟΥΛΟΥ
Βησσαρίωνος 4, Ἀθῆναι
— ο —
Ἐκδότης—Διευθυντὴς
ΧΡΙΣΤΟΣ Α. ΡΙΖΟΠΟΥΛΟΣ
Τσαμαδοῦ 47
— ο —
Ἀρχισυντάκτης
ΝΙΚΟΣ ΠΟΛΙΤΗΣ
Φιλοπρόμενος 18
— ο —
Προϊστάμενος Γραφείων—Τυπογραφείων
ΧΡΙΣΤΟΣ ΑΘΑΝΑΣΙΟΥ
Φιλικῶν 2

Χρονικὸν

8η ΑΥΓΟΥΣΤΟΥ

1918. Ὁ ἀρχιστράτηγος τῶν δυνάμεων τῆς Ἀντάντ ἀρχίζει ἀντεπίθεσιν κατὰ τῶν Γερμανῶν εἰς τὸ μέτωπαν Πικαρδίας ἐν Γαλλίᾳ.

Ο ΑΓΙΟΣ ΤΗΣ ΗΜΕΡΑΣ

ΑΙΜΙΛΙΑΝΟΥ ΕΠΙΣΚΟΠΟΥ ΚΥΖΙΚΩΝ

Ὁ Αἰμιλιανὸς ἐχρημάτισεν ἐπίσκοπος Κυζίκου. Ἠγωνίσθη ὑπὲρ τιμητικῆς προσκυνήσεως τῶν Ἁγίων Εἰκόνων καὶ ἀπέθαγεν ἐν ἐξορίᾳ ἀξιωσεῖς τοιουτοτρόπως τοῦ ἐνδόξου στεφάνου τοῦ ὁμολογητοῦ.

—Χμμμ! Ἄφε νὰ ρίξω μιὰ ματιά, μήπως ἔκαμαν κανένα λάθος, πρωτοῦ... πληρώσης!

ΤΟ ΣΤΑΥΡΟΛΕΞΟ

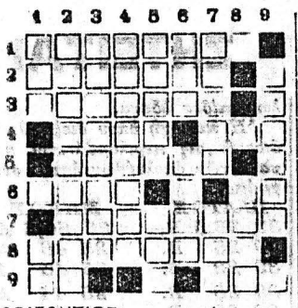

Ἀπὸ τὴν ὑποτακτικὴν βοηθητικοῦ ρήματος.

ΚΑΘΕΤΩΣ:
1. Σύνδεσμος ἀντιθέσεων — Ἄεθον. (πληθυντ.).
2. Δίδυν μίαν ἑκατοντάδα δι αἰρούμενα διὰ τοῦ ἑπτὰ (δημοτ.).
3. Διάσημος Ἄγγλος μαθηματικὸς τοῦ 17ου αἰῶνος (γεν.).
4. Ταπεινὸν πρόχειρον ἐνδιαίτημα (δημοτικ.).
5. Ρῆμα ὑπάρξεων — Ἀρχικὰ κρητικῆς ποδοσφαιρικῆς ὁμάδος.
6. Ἑκατὸν ἑξδομῆντα πέντε — Διαφορετικό.
7. Βαναρικῆς καταγωγῆς Ἕλληνα νομομαθὴς ἀποθανὼν ἐν τῇ φυλακῇ τὸ 1920 — Τοπικὸν ἐπίρρημα.
8. Τμωρὸς θεότης τῆς ἑλληνικῆς μυθολογίας (γεν.).
9. «Στά...», σημαίνει δημοσίᾳ.

Η ΛΥΣΙΣ εἰς τὴν 7ην σελίδα

ΕΡΩΤΗΣΕΙΣ

1. Πότε χτίστηκε τὸ περίφημο Κοῦμπο τοῦ Μόντε Κάρλο;
2. Πῶς λέγεται ἡ πάπια στὴν καθαρεύουσα;
3. Σὲ ποιὰ ἤπειρο ζοῦν οἱ Ἰαγουάροι;

ΑΠΑΝΤΗΣΕΙΣ εἰς τὴν 7ην σελ.

ΠΡΟΒΛΗΜΑ

Μαθητὴς πολλαπλασιάζων ἀριθμὸν ἐπὶ 40, παρέλειψε τὸ μηδὲν εἰς τὸ τέλος τοῦ γινομένου καὶ εὗρε γινόμενον μικρότερον τοῦ πραγματικοῦ κατὰ 13.932. Ποῖος ἦτο ὁ πολλαπλασιαστής;

Η ΛΥΣΙΣ εἰς τὴν 7ην σελίδα.

Φιλοσοφία

—Τὸ ψέμα εἶναι κακὸ κι' ἀξιοκατάκριτο, καὶ ἡ ἀλήθεια καλὴ καὶ ἀξιέπαινη.

ΑΡΙΣΤΟΤΕΛΗΣ

Χιοῦμορ

Μιὰ κυρία πηγαίνει ἐπίσκεψη σὲ μιὰ γνωστή της.

Ἐκεῖ ποὺ μιλᾶνε, μπαίνει ὁ μικρὸς τοῦ σπιτιοῦ, ὁ ὁποῖος κυττάζει τὴν ξένη καὶ ἐντελῶς αὐθόρμητα τῆς λέει:

—Πώ, πώ, τί ἄσχημη ποὺ εἶσαι!

—Τί ἦταν αὐτὸ ποὺ εἶπες; τοῦ λέει ἡ μαμά του.

—Ἦταν.... ἦταν.... ἀστεῖο, δικαιολογεῖται ντροπιασμένος ὁ μικρός.

—Πόσο πιὸ πετυχημένο θὰ ἦταν τὸ ἀστεῖο σου, ἂν ἔλεγες στὴν κυρία «τί ὄμορφη ποὺ εἶσαι»!

ΠΟΙΟΤΗΤΑ καὶ ΚΑΛΕΣ ΤΙΜΕΣ θὰ εὕρετε δι' ὅλα τὰ ΣΧΟΛΙΚΑ ΣΑΣ ΕΙΔΗ ΜΟΝΟΝ στὰ ΜΕΓΑΛΑ ΚΑΤΑΣΤΗΜΑΤΑ
ΧΑΡ. & Ι. ΚΑΓΙΑΦΑΣ
Ἑρμοῦ 14—Αἰόλου 68
ΠΑΤΡΑΙ — ΑΘΗΝΑΙ

ΠΡΟΣΚΛΗΣΕΙΣ ΓΑΜΟΥ
ΕΙΣ ΠΡΩΤΟΤΥΠΑ ΣΧΕΔΙΑ & ΧΡΩΜΑΤΑ
ΕΙΣ ΤΟ ΚΑΛΛΙΤΕΧΝΙΚΟΝ ΤΥΠΟΓΡΑΦΕΙΟΝ
ΑΛ. ΣΤΑΝΙΔΗ
ΒΟΤΣΗ - Ρ. ΦΕΡΑΙΟΥ 133
ΠΑΤΡΑΙ ☎ 278445

ΙΔΙΩΣ ΕΠΑΓΓΕΛΜΑΤΙΚΑΙ ΣΧΟΛΑΙ ΟΔΗΓΗΣΕΩΣ
(Ἀντιγραφόμεναι ἐπὶ τοῦ Χρόνου)
Η ΣΧΟΛΗ ΟΔΗΓΗΣΕΩΣ ΜΑΤ «Ἡ
9μηνον μηνὸς
προσφέρει στοὺς σπουδαστάς της, πλήρη ἐπιστημονικὴ καὶ πρακτικὴν κατάρτισιν καὶ σήμερον τοὺς Κρατεῖ.
ΟΛΟΙ ΟΙ ΑΠΟΦΟΙΤΟΙ ΤΗΣ ΣΧΟΛΗΣ
"ΙΓΛΕΣΗ"
τραγουδοῦν μὲ ὅλην τὴν ψυχήν τους ἀποδεχόμενοι τὴν ἀνωτέραν ἐπιστημονικὴν κατάρτισιν των.
δὶς τοὺς ἀρέσκει σπουδαστας μας δίδεται ΑΝΑΒΟΛΗ ΣΤΡΑΤΕΥΣΕΩΣ μέχρι πέρατος των σπουδῶν των
ΔΙΔΑΚΤΗΡΙΑ
Κορίνθου 291 Πάτραι
τηλ. 272.730-275.445
ΙΓΛΕΣΗ

Νὰ δυὸ αὐτοκίνητα ποὺ ξανακάνουν τὸ ὁδήγημα ἀπόλαυσι. Τὸ Mini 850 καὶ τὸ Mini 1000. Γιατὶ ὁδηγεῖς ὅπως θέλεις καὶ χωρᾶς νὰ παρκάρης παντοῦ. Καὶ γιατὶ ἀντιμετωπίζεις ἄφοβα τὸ βενζινάδικο καὶ νὰ βενζίνη λίγη καὶ ἁπλῆ (91 ὀκτανίων).
Τιμὴ ἀγορᾶς χαμηλή, ἐφορία ἀσήμαντη. Σέρβις ἐξασφαλισμένο σ' ὅλη τὴν Ἑλλάδα καὶ ἀνταλλακτικὰ ἄφθονα καὶ φθηνά.
Mini 850 καὶ Mini 1000. Δυὸ λιμουζίνες τσέπης ποὺ νοιάζονται πραγματικὰ γιὰ τὴν τσέπη σας.

ΑΝΤΙΠΡΟΣΩΠΟΙ ΤΗΣ BRITISH LEYLAND ΔΙΑ ΤΗΝ ΕΛΛΑΔΑ
Κένταυρος α.ε.
ΑΘΗΝΑΙ:
Γραφεῖα, Ἔκθεσις, Ἀνταλλακτικὰ καὶ Συνεργεῖον Ἱερὰ Ὁδὸς 131, Τηλ. 367.201
Ἀνταλλακτικὰ: Καλλιρρόης 79-81, Τηλ. 92.31.411
ΘΕΣΣΑΛΟΝΙΚΗ:
Θεμ. Σοφούλη 14, Τηλ. 425.530-4 • Μοναστηρίου 142, Τηλ. 534.319
BRITISH LEYLAND
Σ. ΦΙΛΙΠΠΑΚΗΣ Ο.Ε.
Ἁγίου Ἀνδρέου 37 - Πάτραι - Τηλ. 73.456

ΓΝΗΣΙΟΣ ΑΒΙΟΜΗΧΑΝΟΠΟΙΗΤΟΣ
ΒΑΣΙΛΙΚΟΣ ΠΟΛΤΟΣ
ΑΡΙΘ. ΥΠΟΥΡΓΕΙΟΥ 54821
ΠΑΣΧΕΤΕ
Ἀπὸ νευρικὲς παθήσεις, ἀϋπνίες, στομαχικὲς διαταραχές, σάκχαρο, πίεσι, ἀδυναμία, ρευματισμούς, ἀρθρίτικά, ἀρτηριοσκλήρωσι, δυσκοιλιότητα, αἱμορροΐδες, ἐκζέματα, ὀφθαλμολογικὴ πάθησι, πεπτικὸ σύστημα κ.λ.π.
ΘΕΡΑΠΕΥΘΗΤΕ
καὶ ἐσεῖς ὅπως ἐθεραπεύθησαν χιλιάδες ἄνθρωποι. Εἴμεθα βέβαιοι ὅτι μὲ τὴν συστηματικὴν θεραπείαν τοῦ ΒΑΣΙΛΙΚΟΥ ΠΟΛΤΟΥ ΡΕΓΓΙΝΑ θὰ ἐπιβεβαιώσητε καὶ ἐσεῖς τὰς συγκινητικὰς δηλώσεις τῶν ὅσων ἔκαναν χρῆσιν
ΠΡΟΜΗΘΕΥΘΗΤΕ ΤΟΝ ΒΑΣΙΛΙΚΟΝ ΠΟΛΤΟΝ
ΜΕΤΕΦΕΡΘΗΜΕΝ
ΚΟΡΙΝΘΟΥ 233 & ΚΟΛΟΚΟΤΡΩΝΗ (γωνία)
ΤΗΛΕΦ. 220—397, ΠΑΤΡΑΙ

ΙΑΤΡΟΙ-ΚΛΙΝΙΚΑΙ

ΔΗΜ. ΒΑΣ. ΝΑΣΙΟΠΟΥΛΟΣ
Ἰατρὸς ἀκτινολόγος—ραδιολόγος
Δέχεται Κολοκοτρώνη 16—18, πλατεία Ὅλγας, παραπλεύρως Α΄ Ἀστυνομικοῦ τμήματος. Τηλ. 221-220 καὶ οἰκίας 321 065 ἢ 429-093. Διατίθεται φορητὸν μηχάνημα.

Α. ΠΑΠΑΔΟΠΟΥΛΟΣ
Δερματολόγος Ἰατρός
Ἑρμοῦ — Κανακάρη 118, τηλέφ. 279—310. Δέχεται ἀπὸ 8.30—1 καὶ 4.30—7.30 μ.μ. Σάββατον ἀπόγευμα μόνον ἐπὶ συνεντεύξει.

ΑΘ. ΤΙΜ. ΠΑΠΑΔΗΜΗΤΡΙΟΥ
Παιδίατρος
Κορίνθου 227—233 καὶ Κολοκοτρώνη, παραπλεύρως Πανεπιστημίου, τηλ. 274-666 — Πάτραι.

ΝΙΚΟΛΑΟΣ ΚΑΦΕΖΑΣ
Ἰατρὸς — ἀκτινολόγος
Δέχεται εἰς τὸ ἰατρεῖον του Κορίνθου 251—53, τηλ. 277—603.

ΧΡΙΣΤΟΣ ΚΑΖΑΝΤΖΗΣ
Καρδιολόγος
Δέχεται Ἁγίου Νικολάου 53, τηλ. 273—702.

Γ. Ι. ΠΑΠΑΤΣΩΡΗΣ
Χειρουργὸς — Οὐρολόγος
Δέχεται καθ' ἑκάστην εἰς τὸ ἰατρεῖον του ἐπὶ τῆς ὁδοῦ Κορίνθου 251, τηλ. 275—432, ὥραι 11—1 καὶ 7—8.30' μ.μ., τηλ. οἰκίας: 277—778.

Dr **ΚΩΝ. Β. ΜΟΣΧΟΒΟΣ**
Χειρουργὸς
ΙΩΑΝΝΑ ΜΟΣΧΟΒΟΥ
Ἀνασθησιολόγος
Δέχονται εἰς τὸ Ἰατρεῖον ἐπὶ τῆς ὁδοῦ Κορίνθου 210, 3ος ὄροφος, καθ' ἑκάστην ἐκτὸς ἀπογεύματος Τετάρτης καὶ Σαββάτου, τηλ. 212 καὶ 429—492.

Dr **Κ. Π. ΔΑΡΕΙΩΤΗΣ**
ΙΑΤΡΟΣ
ΠΑΘΟΛΟΓΟΑΝΑΤΟΜΟΣ
ΚΥΤΤΑΡΟΛΟΓΟΣ
Δέχεται Ῥήγα Φερραίου (κάτω μέρος πλατείας Ὁλγας) τηλ 278—164.

Dr **ΝΙΚ. ΑΑΓΟΥΜΙΝΤΖΗΣ**
Ὠτορινολαρυγγολόγος
Ἐπὶ 15ετίαν σπουδάσας καὶ ἐξασκήσας τὸ ἐπάγγελμα ἐν Ἀμερικῇ δέχεται εἰς τὴν κλινικήν του Πατρέως 43, τηλ. 270—902, 272—493 καὶ οἰκίας 276—651.

ΣΤΑΜΑΤΙΟΣ ΣΚΟΥΡΑΣ
Ὀδοντίατρος
Δέχεται εἰς τὸ ἰατρεῖον του πλατεῖα Γεωργίου 27 καθ' ἑκάστην πλὴν Σαββάτου καὶ Κυριακῆς, τηλ. 273-689.

Dr **ΙΩ. Π. ΠΑΝΑΓΟΠΟΥΛΟΣ**
Χειρουργὸς — Μαιευτὴρ Γυναικολόγος, διδάκτωρ Πανεπιστημίου MONTPELLIER Γαλλίας, εἰδικευθεὶς εἰς Πανεπιστημιακὴν κλινικὴν Γενεύης Ἑλβετίας ἐπὶ πενταετίαν ὡς ASSISTANT, δέχεται εἰς τὸ Ἰατρεῖον του καθ' ἑκάστην 10—1 μ.μ. καὶ 5—8 μ.μ. καὶ ἐπὶ συνεντεύξει, ἐπὶ τῆς ὁδοῦ Ἀράτου 14 6', τηλ. 273—263 καὶ τηλ. οἰκίας 270—152

Dr **ΚΩΝ. Π. ΤΡΙΓΚΑΣ**
Διδάκτωρ Παν)μίου Κολωνίας
Εἰδικὸς Παθολόγος — Παθήσεις Νεφρῶν. Δέχεται Κορίνθου 273 καὶ Ἑρμοῦ 9—12 π.μ. καὶ 6—9 μ.μ. ἐκτὸς ἀπογεύματος Σαββάτου. Τηλ. 278—900.

ΓΕΡ. ΠΑΝ. ΡΗΓΟΠΟΥΛΟΣ
Χειρουργὸς
Δέχεται στὴν κλινική του, Κανακάρη 174—Βότση, τηλ. 277-353, 274-354 καὶ 273-402.

ΠΑΝ. ΓΕΡ. ΣΥΚΙΩΤΗΣ
Νευρολόγος— Ψυχίατρος
Εἰδικὸς εἰς τὴν ἠλεκτροεγκεφαλογραφία, δέχεται 8—1 καὶ 5—8, Κορίνθου καὶ Παντανάσσης ἀρ. 50 (γωνία—α' ὄροφος). Τηλέφ. Ἰατρείου 276-972 καὶ οἰκίας 279 903.

ΚΩΝ. ΟΙΚΟΝΟΜΟΠΟΥΛΟΣ
ΟΦΘΑΛΜΙΑΤΡΟΣ
Δέχεται καθ' ἑκάστην ἐπὶ ὁδοῦ Κανάρη 5, τηλ. 3.23... ἐκτὸς ἀπογεύματος Τετάρτης καὶ Σαββάτου.

ΣΠΥΡΟΣ ΧΡΥΣΑΝΘΑΚΗΣ
Ὠτορινολαρυγγολόγος
Δέχεται εἰς τὴν κλινικὴν Κολοκοτρώνη 52—Κανακάρη ὄροφος, κτίριον Ἰατροῦ Ποιμ... τηλ. 273—665.

ΧΡΙΣΤΟΣ ΑΘ. ΚΕΚΚΑΣ
Εἰδικὸς Παθολόγος
Δέχεται εἰς τὸ Ἰατρεῖον Ἁγίου Νικολάου 44, α' ... τηλ. 277-422 καὶ οἰκίας 27...

ΠΑΝ. Α. ΓΙΑΝΝΑΚΟΠΟΥ...
Παιδίατρος
Δέχεται καθ' ἑκάστην 11—5—8.30 μ.μ. εἰς τὸ Ἰατρεῖον ἐπὶ τῆς ὁδοῦ Βότση 58—Κανάρη (γωνία) τηλ. 277—597.

ΝΙΚΟΛΑΟΣ Ι. ΔΟΥ — ...
Ἰατρὸς — Μικροβιολόγος
Κορίνθου 275 καὶ Ἑρμοῦ 276—101, τηλ. οἰκίας 27...

ΚΙΤΣΑΡΑΣ ΣΠΥΡΙΔ...
Πνευμονολόγος - Φυματιολ...
Δέχεται καθ' ἑκάστην 5—Σάββατον 1—3 Ἰατρεῖον-οἰκία Ὑψηλῶν Ἀλωνίων ἀρ. 321—549 καὶ 321—065.

ΑΝΤΩΝΙΟΣ ΟΔ. ΠΑΤΟ...
Γυναικολόγος-Μαιευτὴρ-...
Εἰδικευθεὶς ἐπὶ 5ετίαν ... γλίαν. Μαιζώνος 38-40, τηλ. 595. Ὧραι Ἰατρείου 10—6.30—8.30 μ.μ.

ΣΟΦΙΑ ΗΛ. ΓΕΩΡ...
Ἰατρὸς μικροβιολόγος
Δέχεται Ἁγίου Νικολάου ... τηλ. 221—383.

Ο ΙΑΤΡΟΣ
ΚΩΝ. Χ. ΓΑΛΑΡΙΩΤΗΣ
ΕΙΔΙΚΟΣ ΠΝΕΥΜΟΝΟΛΟΓΟΣ — ΠΑΘΟΛΟΓΟΣ
Διδάκτωρ τῆς Ἰατρικῆς Σχολῆς τοῦ Πανεπιστημίου Ἀθηνῶν, δέχεται εἰς τὸ ἐπὶ τῆς ὁδοῦ Γεροκωστοπούλου—Κανακάρη 143 τηλ. 271—322 Ἰατρεῖον του
Δι' ἀναπνευστικὸ βρογχολογικὸν καὶ ἀλλεργιτικὸν ... λεγχον τῶν πνευμόνων ἐπὶ συνεντεύξει
ΤΗΛΕΦ. 222—161

ΜΑΙΕΥΤΙΚΗ - ΓΥΝΑΙΚΟΛΟΓΙΚΗ
ΚΛΙΝΙΚΗ
ΑΛΕΚΟΥ Α. ΜΑΡΑΣΛΗ
ΜΕΤΕΦΕΡΘΗ
ΜΑΙΖΩΝΟΣ 3
ΤΗΛΕΦ. 275-141

Ὁ Στίχος

ΤΑΞΙΔΙ

Τὸ πλοῖο σ' ὁρίζει, ἡ νύχτα καὶ τὸ (κῦμα,
κι' ἐγώ, σὰ θὰ ξυπνήσω τὸ πρωΐ, θὰ 'ναι χωρὶς κατεύθυνση τὸ βῆμα καὶ δίχως προορισμὸ θὰ 'ναι ἡ (ζωή.

Δὲ θὰ 'χω πιὰ νὰ σοῦ τηλεφωνήσω βροχὴ ντυμένη νὰ 'ρθεις νὰ σὲ ἰδω, κάτι γιὰ σένα πάντα θὰ φροντίσω καὶ νὰ σὲ καρτερῶ στὴ τάδε ὁδό. Δὲν θὰ κοιτάω τὰ τρόλεϋ ἀπὸ πέρα ὅσον καιρὸ θὰ βρίσκεσαι μαζί μου, τί θάνατο ποὺ φέρνει ἡ κάθε μέρα κι' ὁ χωρισμὸς τί νύχτα στὴν (καρδιά.

Ἔτσι θὰ 'ναι ὅλα· ὥσπου νὰ ξα(ναράξει στὸν Πειραιᾶ ἕνα πλοῖο, μιὰν οὐγγὴ τί λίγο ποὺ χρειάζεται ν' ἀλλάξῃ τὸ νόημα τῆς ζωῆς σ' αὐτὴ τὴ γῆ.

Α. ΠΑΝΣΕΛΗΝΟΣ