Ἐπιμέλεια ΘΑΝΑΣΗ ΓΚΟΒΑ

ΑΧΑΪΚΑ καὶ ΑΜΑ

Η ΔΙΑΦΗΜΙΣΗ ΕΙΝΑΙ ΚΑΤΑ ΤΑ ΤΕΛΕΥΤΑΙΑ ΧΡΟΝΙΑ ἕνας ἀπό τοὺς κυρίους στόχους των ἀντιπάλων τῆς Ἐλευθέρας ἐπιχειρήσεως.— Οἱ κατηγορίες ποὺ τῆς ἀπευθύνονται εἶναι πολλές — Ἀπατηλή, παραπλανητική, δέν ἔχει ἄλλο σκοπὸ ἀπ' τὸ νὰ παρασύρη τὶς μάζες στὴνκατανάλωση προϊόντων ποὺ συχνὰ εἶναι ὄχι μόνο ἄχρηστα, μὰ καὶ βλαβερά.— Ὅπλο γιὰ τὴν καθυπόταξη τῶν λαῶν στὴ δύναμη τῶν μονοπωλίων.— Δημιουργὸς περιττῶν ἀναγκῶν καὶ πρόξενος καταστροφῶν στὰ οἰκονομικὰ τῶν νοικοκυριῶν... ∴ ΝΟΜΟΙ & ΚΩΔΙΚΕΣ ΔΕΟΝΤΟΛΟΓΙΑΣ, θέλουν νὰ ὑποβάλουν τὴ διαφήμιση στὸ ζυγὸ τῆς ἀπόλυτης ἀντικειμενικότητας. —Οἱ φανατικώτεροι ἐχθροί της ἐπισημαίνοντας τὶς ὑπερβολές της θὰ ἤθελαν νὰ τὴν καταργήσουν ἐντελῶς.— Ἢ νὰ τὴν ὑποβιβάσουν στὸ ἐπίπεδο τῆς μικρῆς ἀγγελίας.— Πρᾶγμα ποὺ σὲ τελευταίαν ἀνάλυση εἶναι ταυτόσημο μὲ τὸν θάνατό της.— Εἶναι ἀλήθεια ὅτι ἀπὸ τὴ σταδιοδρομία τῆς διφημίσεως δὲν ἀπουσιάζουν οἱ καταχρήσεις.— Ἀλλά, πάλι εἶναι σήμερα δυνατὸν νὰ νοηθῆ ἐμπορικὴ κίνησις χωρὶς αὐτὴ τὴν καθ' ὑπερβολὴν ...προβολή;—Μᾶλλον ὄχι.

ΠΡΩΪΝΟ ΧΑΜΟΓΕΛΟ

Ἀφηρημάδες

ΤΟ ΠΕΡΙΠΟΛΙΚΟ ἔκανε τὴν περιπολία του κοντὰ σὲ μιὰ ἀφετηρία λεωφορείων. Εἶχε εἰδοποιηθῆ περὶ ἐπεισοδίου καὶ προσπαθοῦσε νά... ἐνημερωθῆ καὶ ἐπὶ τόπου νὰ προσδιορίση τὸ ἀκριβές σημεῖο τοῦ καυγᾶ. Ὅμως, ἡ ὅλη ἀτμόσφαιρα δὲν ἔπειθε ὅτι ἐπρόκειτο γιὰ κάτι τέτοιο. Ἀντίθετα, μιὰ ἱλαρότητα ἦταν ἁπλωμένη στὰ πρόσωπα ὅλων ἐκείνων ποὺ περίμεναν στὴν ἀφετηρία. Ὅλων, ἐκτὸς ἀπὸ δύο: Ἑνὸς σοβαροῦ μεσόκοπου κυρίου ντυμένου στήν.. τρίχα, ἀλλὰ καὶ μαινομένου ἐναντίον κάποιου νεαροῦ, ποὺ τὰ εἶχε σσστίση!

Ὁ ἐπικεφαλῆς τοῦ περιπολικοῦ ἄρχισε μιὰ προσπάθεια ἐνημερώσεως. Κάποιος τότε, τοῦ ἔδειξε μιὰ νάϋλον σακκούλα, ποὺ βρισκόταν ἀνάμεσα στοὺς συγκεντρωμένους. Ἀπὸ τὴ ματιὰ ποὺ ἔρριξε ἐπίστωσε ὅτι ἦταν μιὰ κοινὴ σακκούλα ἀπορριμμάτων, ὑπερπλήρης. Βέβαια.

Ἰδοὺ τί εἶχε συμβῆ. Ὁ σοβαρὸς κύριος, φεύγοντας βιαστικὰ ἀπὸ τὸ σπίτι του παρέλαβε τὸν χαρτοφύλακά του, καθὼς καὶ τὴ σακκούλα τῶν ἀπορριμμάτων, γιὰ νὰ τὴν ἀφήση ἔξω ἀπὸ τὴν πολυκατοικία. Ἀπὸ ἀφηρημάδα, ὅμως, ἄφησε τὸν.. χαρτοφύλακα καὶ κουβάλουσε μαζί του τὴ σακκούλα μὲ τὰ σκουπίδια.

Τὸ πάθημά του ἔγινε ἀμέσως ἀντιληπτό, ἀπὸ ὅσους περίμενον στὴν οὐρὰ καὶ ὅπως ἦταν φυσικό, ἔγινε πολὺ γέλιο. Κάποτε βέβαια, τὸ κατάλαβε κι' ὁ ἴδιος καὶ ἀντὶ νὰ ἐξαφανισθῆ ἄρχισε νὰ διαπληστίζεται μὲ τοὺς χαχανίζοντας καὶ ἰδιαίτερα μὲ τὸν νεαρὸ τοῦ ὁποίου φαίνεται τὸ γέλιο ἦταν ἀπερ τὸ δέον ἠχηρό.

Ἡ λύση τῆς ἱλαροτραγωδίας ἦλθε μὲ τὴν ἐπέμβαση τοῦ ἐπικεφαλῆς τοῦ περιπολικοῦ καὶ μὲ τὴν ἄφιξη τοῦ λεωφορείου στὸ ὁποῖο ἔσπευσαν νὰ ἐπιβιβασθοῦν ὅλοι, πλὴν τοῦ ἥρωος τῆς ἱστορίας μας ὁ ὁποῖος ἔτρεξε νὰ παραλάβη τὸν χαρτοφύλακά του ἀπὸ τὸ σημεῖο ἐκεῖνο ποὺ κάθε ἄλλο παρὰ μποροῦσε νὰ θεωρηθῆ ἀσφαλές.

Καὶ τὸ περιπολικὸ συνέχισε τὶς βόλτες του ἀνὰ τὴν πόλιν μὲ τὸν ἐπικεφαλῆς καὶ τὸ πλήρωμα φιλοσοφοῦντα.

—Αὐτὰ ἔχει τὸ ἄγχος τῆς ἀποχῆς.

—Εὐτυχῶς, ποὺ οἱ ζέστες δέησαν ἐφέτος μεγάλες καὶ ἐντὸς ὀλίγου μᾶς ἐγκαταλείπουν ὁριστικῶς.

Καὶ πρέπει νὰ ξέρετε, κύριοι, ὅτι παρόμοια περιστατικὰ ἀφηρημάδας εἶναι συχνά, ἀλλὰ καὶ πλέον ἐντυπωσιακά. Ἄλλος, ἐπὶ παραδείγματι, ἔχει ξεκινήση γιὰ τὴ δουλειὰ του φορῶντας τίς... πυζάμες του, ἄλλος τὶς παντοῦφλες. Προχθές, στὴν Πλάζ, κάποιος βγῆκε ἀπὸ τὴν καμπίνα φορῶντας ἀνάποδα τὸ μαγιό του..

Καὶ ὅλοι μας, ποιὸς λίγο, ποιὸς πολύ, μποροῦμε νὰ τὴν πάθουμε. Προσοχὴ λοιπόν. Γιατὶ δὲν πρέπει νὰ λογαριάζουμε στὴν ἐπιείκεια καὶ στὴν κατανόηση ἐκείνων ποὺ θὰ ἔχουν τὴν καλὴ τύχη νὰ μᾶς ἀπολαύσουν σὲ τέτοιες χοντρὲς ἀφηρημάδες. Γιατὶ ναὶ μὲν στὸ βάθος μπορεῖ νὰ ὑπάρχη ἡ κατανόηση, ἀλλὰ τὸ γέλιο ἔρχεται μόνο του μὲ τέτοια κωμικὰ περιστατικά...

ΠΑΝ

«Η ΗΜΕΡΑ» ΠΡΟ 30 ΕΤΩΝ

Γιουγκοσλαβία ἐναντίον ΗΠΑ εἰς τὸ Συμβούλιον Ἀσφαλείας

ΒΕΛΙΓΡΑΔΙΟΝ. Ὁ στρατάρχης Τίτο ἀρνεῖται νὰ ἀπαντήση εἰς τὸ Ἀμερικανικὸν τελεσίγραφον διὰ τὴν ἀπόλυσιν τοῦ πληρώματος τοῦ ἀεροσκάφους τὸ ὁποῖον ἐξηναγκάσθη εἰς προσγείωσιν.

Ἐν τῷ μεταξὺ ἐγνώσθη ὅτι οἱ ἀμερικανικαὶ ἀρχαὶ κατακρατοῦν εἰς ἀντίποινα 180 Γιουγκοσλαβικὰ σκάφη εἰς τὸν Δούγαβιν. Σχετικὴν διαμαρτυρίαν ἐπέδωσεν ἡ Γιουγκοσλαβικὴ ἀντιπροσωπεία τοῦ ΟΗΕ, χαρακτηρίσασα τὴν περίπτωσιν ὡς ἐκβιασμὸν ἄνευ προηγουμένου.

Ἀεροδρόμιον

Ο ΒΟΥΛΕΥΤΗΣ κ. Φωκίων Ζαΐμης, δι' ἐπιστολῆς του πρὸς τὸν δήμαρχον κ. Χρ. Φακῆν, γνωρίζει ὅτι προέβη εἰς τὰς δεούσας ἐνεργείας διὰ τὴν ἐγκατάστασιν ἀερολιμένος εἰς τὴν πόλιν μας.

Ὁ Ζέρβας

ΕΙΣ ΤΗΝ ταράτσαν τοῦ «Παν θέου» ὡμίλησεν ὁ ἀρχηγὸς τοῦ Ἐθνικοῦ Κόμματος στρατηγὸς Ναπολέων Ζέρβας ταχθεὶς ὑπὲρ τοῦ Βασιλέως Γεωργίου Β' λόγῳ—ὡς εἶπε τοῦ κομμουνιστικοῦ κινδύνου.

Τὴν προσκήπουσαν

Ο ΔΗΜΑΡΧΟΣ ἀνεκοίνωσεν, ὅτι διὰ τηλεγραφήματός του πρὸς τοὺς ὑπουργοὺς κ.κ. Δημ. Στεφανόπουλον καὶ Ἀθ. Ἀντωνόπουλον, ζητεῖ ὅπως καὶ αἱ Πάτραι λάβουν τὴν προσήκουσαν μερίδα ἐκ τῶν δωρηθεισῶν ἀγελάδων τῆς Πολιτείας Μησσιαιπῆ.

ΠΑΝΕΠΙΣΤΗΜΙΟΝ ΠΑΤΡΩΝ

ΠΡΟΚΗΡΥΞΙΣ

—Περὶ πληρώσεως θέσεων Βοηθητικοῦ Διδακτικοῦ Προσωπικοῦ τοῦ Πανεπιστημίου Πατρῶν.

Προκειμένου νὰ προβῶμεν εἰς τὴν πλήρωσιν τῶν κάτωθι κενῶν θέσεων Βοηθητικοῦ Διδακτικοῦ Προσωπικοῦ τοῦ Πανεπιστημίου Πατρῶν, ἤτοι:

Α' ΦΥΣΙΚΟΜΑΘΗΜΑΤΙΚΗ ΣΧΟΛΗ.

Μιᾶς (1) θέσεως Ἐπιμελητοῦ τοῦ Ἐργαστηρίου Ὀργανικῆς Χημείας ἐπὶ βαθμῷ 5ῳ.

Β' ΠΟΛΥΤΕΧΝΙΚΗ ΣΧΟΛΗ.

Μιᾶς (1) θέσεως Βοηθοῦ τῆς Ἕδρας Ἠλεκτρονικῶν Ὑπολογιστῶν ἐπὶ βαθμῷ 7ῳ.

Μιᾶς (1) θέσεως Βοηθοῦ τῆς Ἕδρας Συστημάτων Αὐτομάτου Ἐλέγχου ἐπὶ βαθμῷ 7ῳ.

ΚΑΛΟΥΜΕΝ:

τοὺς ἔχοντας τὰ νόμιμα προσόντα καὶ ἐπιθυμοῦντας νὰ καταλάβουν τὰς ὡς ἄνω θέσεις, ὅπως ἐντὸς δεκαπέντε (15) ἡμερῶν ἀπὸ τῆς δημοσιεύσεως τῆς παρούσης ὑποβάλωσιν εἰς τὰς ἐν τῇ Πανεπιστημίῳ Γραμματείας τῶν ὡς ἄνω Σχολῶν αἴτησιν μετὰ συντόμου βιογραφικοῦ σημειώματος καὶ τίτλων σπουδῶν.

Ἐν Πάτραις τῇ 21ῃ)8)1976

Ὁ Πρύτανις

ΚΩΝΣΤΑΝΤΙΝΟΣ ΓΟΥΔΑΣ

Ἡ δήλωση ποὺ ἐπερίττευε

ΣΕ ΠΡΟΣΦΑΤΗ ἀνακοίνωσή της ἡ κεντρικὴ ἐπιτροπὴ τοῦ ΚΚΕ ἀναφέρει ὅτι ἡ ὑπεράσπιση τῆς ἐδαφικῆς μας ἀκεραιότητας καὶ ἐθνικῆς ἀνεξαρτησίας, συνδέεται ἄμεσα μὲ τὴν πάλη γιὰ τὴν εἰρηνικὴ λύση τῶν διαφορῶν μὲ τὴν Τουρκία. Καὶ κατὰ συνέπειαν δικαιολογεῖ τὴ στάση τῆς Σοβιετικῆς Ἑνώσεως πάνω στὸ ζήτημα αὐτό.

Ὅμως, αὐτὸ τὸ τελευταῖο εἶναι κάτι ποὺ ἐπερίττευε. Γιατὶ κανεὶς δὲν θὰ μποροῦσε νὰ ἔχη τόσο ἀχαλίνωτη φαντασία (ὄντας ἀνιστόρητος) γιὰ νὰ ὑποθέση στὰ καλὰ καθούμενα, ὅτι μέσα σὲ μιὰ 50ετῆ κομματικὴ ζωὴ ἀπόλυτα ἐναρμονισμένη πρὸς τὴν μεγάλη σοσιαλιστικὴ πατρίδα, θὰ ἦταν τώρα καὶ γιὰ χατήρι τῆς ὑφαλοκρηπίδας ποὺ τὸ ΚΚΕ θὰ διαφωνοῦσε ἢ θὰ παρεξέκλινε ἀπ' τὴ γραμμὴ τῆς Μόσχας.

Περιττή, λοιπόν, ἡ δήλωση. Ὅσο γιὰ τὴν ἐδαφικὴ ἀκεραιότητα καὶ τὴν ἐθνικὴ ἀνεξαρτησία, ποὺ συνδέεται ἄμεσα μὲ τὴν εἰρηνικὴ λύση τῶν διαφορῶν, εἶναι βέβαιο ὅτι συνιστᾶ μιὰ ὑπόδειξη, ποὺ ἤδη ὅμως ἔχει ἀκολουθήση ὁ κ. Καραμανλῆς, μὴ μπορώντας νὰ κάμη καὶ διαφορετικά, λόγῳ τῆς ἀγαστῆς συμπνοίας ΗΠΑ καὶ Σοβιετικῆς Ἑνώσεως εἰς βάρος τῆς Ἑλλάδος.

Ἕλληνες

ΜΑΣ τὸ ἀφηγεῖται φίλος ποὺ ἐπισκέφθηκε πρόσφατα τὴν Κύπρο:

Σ' ἕναν καταυλισμὸ προσφύγων ποὺ εἶναι πολὺ κοντὰ στὴ διαχωριστικὴ γραμμὴ οἱ Ἕλληνες προσφέρουν τσιγάρα στοὺς στρατιῶτες τῶν Τουρκικῶν φυλακίων, ποὺ δὲν ἔχουν.

Καὶ μᾶς θυμίζει τὸ περιστατικὸ τὴν συμπεριφορὰ τῶν πεινασμένων Ἑλλήνων τῆς γερμανοϊταλικῆς κατοχῆς, στοὺς αἰχμαλώτους Ἰταλοὺς φαντάρους, ὅταν αὐτοὶ ἔπεσαν στὰ χέρια τῶν συμμάχων τους Γερμανῶν.

Δὲν εἶναι ὑπερβολὴ νὰ λεχθῆ ὅτι τότε πάρα πολλοὶ Ἰταλοὶ συνετηρήθηκαν καὶ ἐπέζησαν χάρις στὸ γεγονὸς ὅτι οἱ αἰώνιοι Ρωμιοὶ μοίραζαν μαζὶ τους τὰ ρεβύθια καὶ τὸ μπλουγούρι τοῦ Ἐρυθροῦ Σταυροῦ.

Πρακτικά

ΜΙΑ ἑταιρεία τοῦ Ἰσραὴλ ἡ ὁποία εἰδικεύεται στὴν κατασκευὴ βενέτικων στόρ καὶ πλαισίων παραθύρων ἀπὸ ἀλουμίνιο, ἐτροποποίησε τὶς ἐξαγωγές της μέσα στὴν τελευταία δίετία.

Ἐκτὸς τῶν πλαισίων ἀπὸ ἀλουμίνιο ποὺ ἔχουν ἤδη καθιερωθῆ κερδίζουν συνεχῶς ἔδαφος τὰ βενέτικα στόρ ποὺ τὰ φτιάχνουν περσίδες καὶ τὰ ὁποῖα χρησιμοποιοῦνται ἐκτὸς ἀπὸ τὰ παράθυρα καὶ γιὰ τὴν κάλυψη ὁλοκλήρων ἐξωστῶν.

Πέρυσι ἡ ἑταιρεία εἰσήγαγε στὴν ἀγορὰ ἕνα εἶδος βενέτικου στόρ σὲ σχῆμα βεντάλιας γιὰ τὸ παρμπρίζ τῶν αὐτοκινήτων ὥστε νὰ μὴ θερμαίνονται πολὺ ἀπὸ τὸν ἥλιο τὰ καθίσματα.

ΙΔΙΩΤΙΚΑΙ ΕΠΑΓΓΕΛΜΑΤΙΚΑΙ ΣΧΟΛΑΙ ΛΟΓΙΣΤΩΝ (Ἀναγνωρισμένοι ἀπὸ τὸν Κράτος)
Η ΣΧΟΛΗ ΛΟΓΙΣΤΩΝ ΜΗΤ. εἰσ. 9 μόνον μῆνας προσφέρει στοὺς ἀποφοίτους της, πλήρη ἐπιστημονικὴ καὶ πρακτικὴ κατάρτιση καὶ πτυχία τοῦ Κράτους.
ΟΛΟΙ ΟΙ ΑΠΟΦΟΙΤΟΙ ΤΗΣ ΣΧΟΛΗΣ "ΙΓΓΛΕΣΗ" γραφεῖστοι μὲ πλήρη ἐκβολὴ ἀποδοχὴ ἀπὸ τὴν ἀντίστοιχο ἐπιστημονικὴ κατάρτισίν των.
Εἰς τοὺς ἀρρενας ἀποφοίτους μας διδεται ΑΝΑΒΟΛΗ ΣΤΡΑΤΕΥΣΕΩΣ μέχρι πέρατος των σπουδῶν των.
ΔΙΔΑΚΤΗΡΙΑ Κορίνθου 291 Πάτραι Τηλ. 272.730-275.415
ΙΓΓΛΕΣΗ

ΙΩΑΝ. ΓΙΑΛΕΛΗΣ
ΕΙΔΙΚΟΣ ΠΑΘΟΛΟΓΟΣ
Ρ. ΦΕΡΡΑΙΟΥ 68
ΤΗΛ. 276-892

ΕΠΕΞΕΡΓΑΣΙΑ ΧΑΡΤΟΥ "ΠΑΤΡΕΥΣ"
ΤΕΤΡΑΔΙΑ ΧΑΡΤΙΚΑ ΕΝΤΥΠΑ
Παπαφλέσσα 4

ΠΑΡΑΛΑΒΗ ΧΛΩΡΑΣ ΣΤΑΦΙΔΟΣ
Η ΕΤΑΙΡΙΑ
ΒΕΣΟ Α.Ε.
Ἤρχισε νὰ παραλαμβάνη χλωράν σταφίδα εἰς τὸ ἐν Πάτραις ἐργοστάσιόν της
Τηλ. 320-001, 325-449

ΠΡΟΤΥΠΟΣ ΞΥΛΟΟΙΚΟΔΟΜΙΚΗ ΠΑΤΡΩΝ
Δ. ΒΛΑΧΑΚΗΣ Ο.Ε.
ξυλουργικαὶ ἐργασίαι
διακοσμήσεις ἐσωτερικῶν χώρων
ΕΡΓΟΣΤΑΣΙΟΝ Κ. ΟΒΡΥΑ : ☎ (061) 52 2011 - 42 5933
ΓΡΑΦ.: ΠΑΝΤΑΝΑΣΣΗΣ 29 ☎ (061) 27 9820

ΕΧΕΙ Ο ΚΑΙΡΟΣ ΓΥΡΙΣΜΑΤΑ

Γιόρτασε στὴ μοναξιὰ ἐφέτος τὰ γενέθλιά της ἡ πριγκήπισσα Μαργαρίτα

ΔΕΝ ΠΡΟΚΕΙΤΑΙ ΝΑ ΠΑΝΤΡΕΥΤΗ

ΛΟΝΔΙΝΟΝ.— Ἡ πριγκήπισσα Μαργαρίτα τῆς Ἀγγλίας, ἑόρτασε τὴν παρελθοῦσαν Παρασκευὴν τὴν 46ην ἐπέτειον τῶν γενεθλίων της μόνη— ὡς συνήθιζε πάντοτε, ἀκόμη καὶ πρὸ τῆς διαλύσεως τοῦ γάμου της μὲ τὸν λόρδον Σνόουδον. Ἡ μόνη διαφορά, ἐφέτος εἶναι ὅτι οἱ φίλοι της δὲν θὰ εἶχαν ἀνάγκην νὰ τὴν δικαιολογήσουν δι' αὐτό.

Κατὰ τὰ ἔτη ψυχρότητος, τὰ ὁποῖα προηγήθησαν τοῦ νομίμου χωρισμοῦ τοῦ Ζεύγους, τὸν παρελθόντα Μάρτιον, οἱ φίλοι ἐξεύρισκον δικαιολογίας διὰ νὰ ἐξηγήσουν τὸ ὅτι εἰς περιστάσεις, κατὰ τὰς ὁποίας τὰ εὐτυχῆ Ζεύγη εὑρίσκονται πάντοτε μαζί, ἡ πριγκήπισσα Μαργαρίτα εὑρίσκετο εἰς ἓν σημεῖον τῆς γῆς, ἐνῷ ὁ σύζυγός της εἰς ἄλλο. Οὕτως, οἱ κύκλοι ἀμφοτέρων ἠσθάνθησαν μεγάλην ἀνακούφισιν ὅταν ἡ βασίλισσα Ἐλισσάβετ παραδέχθη, μὲ μεγάλην δυσφορίαν, ὅτι δὲν ὑπῆρχεν πλέον δυνατότης διασώσεως ἑνὸς γάμου, ὅστις ἤρχισε νὰ ἐμφανίζη σημεῖα διαλύσεως ὀλίγα μόλις ἔτη μετὰ τὴν λαμπρὰν τελετήν του εἰς τὸ Ἀββαεῖον τοῦ Οὐέστμίνστερ, τῷ 1960.

Ο ΝΕΟΣ ΓΑΜΟΣ

Ἀναμένεται ὅτι τὸ διαζύγιον θὰ ἐκδοθῆ μετὰ δύο ἔτη χωρισμοῦ ἀπὸ τραπέζης καὶ κοίτης, ὡς προβλέπεται ἐκ τοῦ νόμου εἰς περίπτωσιν ἰσχυροῦ κλονισμοῦ εἰς τὴν σχέσιν τοῦ γάμου, ἢ μετὰ πέντε ἔτη, διὰ νὰ μὴ χρεισθῆ ἡ ἐμφάνισις τῶν συζύζων ἐνώπιον τοῦ δικαστηρίου.

Ἡ διετία φαίνεται ὡς τὸ λυγικώτερον χρονικὸν ὅριον διὰ τοὺς βασιλικοὺς κύκλους, οἱ ὁποῖοι δὲν ἔχουν λόγους νὰ πιστεύουν ὅτι ἡ πριγκήπισσα δὲν θὰ θελήση νὰ ξαναϋπανδρευθῆ, ἀφοῦ εἶναι μία καλὴ νύμφη. Ὁ ἄνδρας ὁ ὁποῖος θὰ τὴν νυμφευθῆ, θὰ εἰσέλθη ἀμέσως εἰς τὸν πλέον κλειστὸν βασιλικὸν κύκλον τῆς Βρεταννίας, εἰς τὴν βασιλικὴν οἰκογένειαν.

Οὔτε ἔχουν κανένα λόγον νὰ πιστεύουν ὅτι ὁ λόρδος Σνόουδον δὲν ἔχει σκοπὸν νὰ νυμφευθῆ ἐκ νέου. Ἤδη, εἶναι μόνιμος σύνδοδος τῆς χαριτωμένης Λούσυ Λίντσεϊ — Χόγκ, μιᾶς διεζευγμένης μετὰ τῆς ὁποίας συνεργάζετο πέρυσι εἰς τὴν Αὐστραλίαν.

Μία πιθανὴ ἔνδειξις περὶ τῶν προθέσεών του διὰ τὸ μέλλον, εἶναι ἡ ἐπιθυμία του νὰ διατηρῆ τὸ ἰδικόν του ὄνομα. Ἄντονυ Ἄρμστρονγκ Τζόουνς. Δέν ἔχει ἀποκηρύξει ἐπισήμως τὸν τίτλον ὅστις τοῦ ἀπενεμήθη ὑπὸ

● ΣΥΝΕΧΕΙΑ ΕΙΣ ΤΗΝ 5ην ΣΕΛΙΔΑ

ΠΟΙΟΤΗΤΑ καὶ ΚΑΛΕΣ ΤΙΜΕΣ θὰ εὕρετε δι' ὅλα τὰ ΣΧΟΛΙΚΑ ΣΑΣ ΕΙΔΗ ΜΟΝΟΝ στὰ ΜΕΓΑΛΑ ΚΑΤΑΣΤΗΜΑΤΑ
ΧΑΡ. & Ι. ΚΑΓΙΑΦΑΣ
Ἑρμοῦ 14—Αἰόλου 68
ΠΑΤΡΑΙ — ΑΘΗΝΑΙ

ΓΡΑΜΜΑΤΟΣΗΜΑ
ΑΓΟΡΑΙ·ΠΩΛΗΣΕΙΣ
ΑΠΟΣΤΟΛΑΚΟΣ
ΜΑΙΖΩΝΟΣ 66 · ΤΗΛ. 73-365

AGHAIA TRAVEL AGENCY
ΠΡΑΚΤΟΡΕΙΟΝ ΤΑΞΙΔΙΩΝ - ΓΕΝ. ΤΟΥΡΙΣΜΟΥ
ΑΝΑΧΩΡΗΣΕΙΣ ΠΑΤΡΑ - ΙΤΑΛΙΑ ΚΑΘΗΜΕΡΙΝΩΣ
ΜΕ ΠΟΛΥΤΕΛΗ FERRY
F/B APPIA, EGNADIA, POSEIDONIA
MEDITERRANEAN SEA
F/B PATRIS, MEDITERRANEAN SKY, OINOUSAI, CHRYSOVALANDOU
ΔΙΑ ΚΡΑΤΗΣΕΙΣ ΘΕΣΕΩΝ ΤΗΛ. 271-205
Διντής ΛΑΚΗΣ ΚΑΡΑΜΠΕΡΟΣ

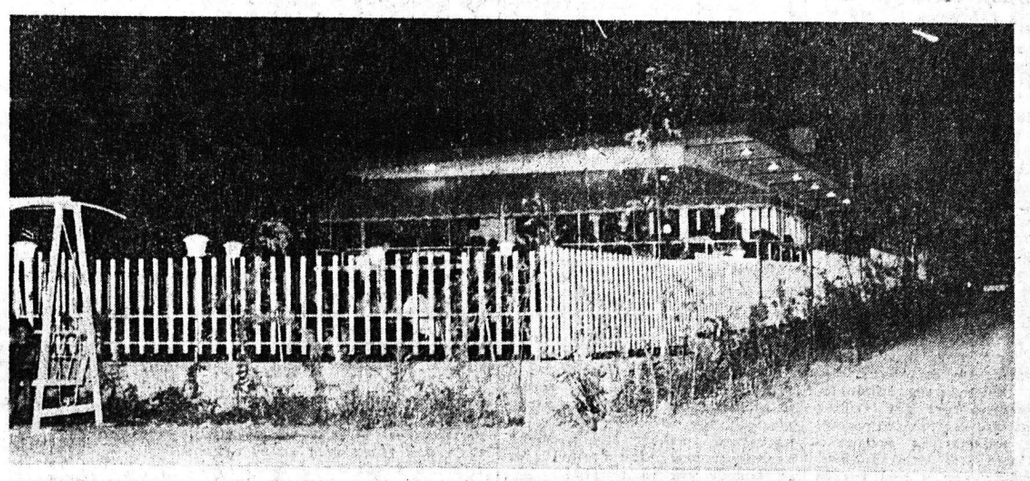

ΝΕΟΝ ΕΞΟΧΙΚΟΝ ΚΕΝΤΡΟΝ
«KASTELLO»
ΠΑΡΑΛΙΑ ΚΑΣΤΕΛΛΟΚΑΜΠΟΥ - ΠΡΟΑΣΤΙΟΝ
(ΠΛΗΣΙΟΝ "ΑΧΑΪΑ - ΜΠΗΤΣ")
θέλετε νὰ ἀπολαύσετε τὸ ὡραιότερο ἡλιοβασίλεμα
ΕΛΑΤΕ ΣΤΟ "KASTELLO"
ΚΑΦΕΤΕΡΙΑ - ΡΕΣΤΩΡΑΝ - ΖΑΧΑΡΟΠΛΑΣΤΕΙΟ
ΤΙΜΑΙ ΛΟΓΙΚΑΙ - ΣΑΣ ΠΕΡΙΜΕΝΟΥΜΕ

ΕΥΧΑΡΙΣΤΗΡΙΟΝ

Αἰσθανόμεθα τὴν ὑποχρέωση νὰ εὐχαριστήσουμε τὸ καταναλωτικὸ κοινὸ τῶν Πατρῶν γιὰ τὴν τιμὴ ποὺ μᾶς ἔκανε μὲ τὴν ἀθρόα προσέλευσή του ΣΤΟ ΚΑΤΑΣΤΗΜΑ ΜΑΣ ΚΑΤΑ ΤΟ 20ΜΕΡΟ ΤΩΝ ΕΚΠΤΩΣΕΩΝ ἡ ὁποία μᾶς δημιουργεῖ τὴν ὑποχρέωση νὰ ὑποσχεθοῦμε ὅτι:

ΘΑ ΕΙΜΑΣΤΕ ΠΑΝΤΑ ΠΡΩΤΟΙ ΣΤΗΝ ΠΟΙΟΤΗΤΑ, ΣΤΙΣ ΧΑΜΗΛΕΣ ΤΙΜΕΣ ΣΤΗΝ ΤΕΧΝΙΚΗ ΕΞΥΠΗΡΕΤΗΣΗ

ΣΩΤΗΡΟΠΟΥΛΟΙ - ΓΚΟΛΦΙΝΟΠΟΥΛΟΣ Ο.Ε.
Μαιζῶνος 58 τηλ: 279.251 "SERVICE" 271.419
Πρῶτοι στὶς πωλήσεις πάντα πρῶτοι στὴ τεχνικὴ ἐξυπηρέτηση καὶ μὴ ξεχνᾶτε ὅτι: ἐμεῖς ἔχουμε ΑΝΤΑΛΛΑΚΤΙΚΑ