Ἐπιμέλεια ΘΑΝΑΣΗ ΓΚΟΒΑ

ΑΧΑΪΚΑ καὶ ΑΛΛΑ

ΞΕΠΕΡΑΣΕ ΚΑΘΕ ΠΡΟΣΔΟΚΙΑ ἡ ἐπιτυχία (καλλιτεχνικὴ καὶ ὀργανωτική) τῆς λαϊκῆς συναυλίας τοῦ Μίκη Θεοδωράκη στὸ Στάδιο προχθὲς βράδυ. — Καὶ ἡ ἐπιτυχία αὐτὴ ἀποδεικνύει μιὰν ἄνευ προηγουμένου πολιτιστική, ἀλλὰ καὶ πολιτικὴ ὡριμότητα τοῦ Πατραϊκοῦ κοινοῦ ∴ ΕΚΕΙΝΟ ΠΟΥ ΘΑ ΠΡΕΠΕΙ νὰ ὑπογραμμισθῆ ἰδιαιτέρως εἶναι ὅτι τὸ ἀκροατήριο καὶ κυρίως οἱ νέοι μας ἐκάλυπτε ὅλο τὸ φάσμα τῶν πολιτικῶν παρατάξεων ἀπὸ τὸ ΚΚΕ μέχρι τὴ Νέα Δημοκρατία. — Ἁπλῶς δὲν προσῆλθαν μερικοὶ κομματικοὶ μεγαλόσχημοι γιατὶ ἀπὸ κεκτημένη ταχύτητα θεώρησαν ὅτι τὸ «μαντρὶ» τους δὲν θὰ τολμοῦσε νὰ παρακούση τὶς διαταγές τους. — Καὶ φυσικὰ ἀπομονώθηκαν καὶ ἀποσταμώθηκαν. — Μαζὶ μὲ κάποιον ἄλλον ὑψηλὰ ἱστάμενον, ποὺ δίνει ἐξετάσεις συνεχῶς γιά... ὑπαρχηγὸς κόμματος ∴ ΘΑ ΗΤΑΝ ΠΑΡΑΛΕΙΨΗ νὰ μὴν ἀπευθύνουμε ἕνα «μπράβο» στὴν ὀργανωτικὴ ἐπιτροπὴ τοῦ Κινήματος πολιτισμοῦ καὶ εἰρήνης.—Καὶ ἰδιαίτερα στοὺς κ.κ. Γιάννη Βελλόπουλο, Δημήτρη Κορμπάκη καὶ Κώστα Ξένο, ποὺ ὁμολογουμένως ἦσαν ἡ ψυχὴ τῆς ὅλης προσπαθείας. — Ἂν ὄχι καὶ οἱ ἐμπνευστὲς τῆς ὅλης ἐκδηλώσεως ὑπὲρ τῶν εὐαγῶν μας ἱδρυμάτων.

ΠΡΩΙΝΟ ΧΑΜΟΓΕΛΟ

Τηλεγραφήματα

ΜΕΣΑ σὲ ἔκδηλη ἀτμόσφαιρα νευρικότητος, συγχύσεως, ἀλλὰ καὶ εἰλικρινοῦς ἀπογνώσεως, τὸ δημοτικὸ συμβούλιο κατόπιν προτάσεως τοῦ κ. δημάρχου, ἀποφάσισε περαιτέρω κλιμάκωση τοῦ ἀγῶνος γιὰ τὸν «Γλαῦκο» μὲ τὴ χρησιμοποίηση πιὸ δραστικῶν μέτρων. Καὶ αὐτὰ θὰ εἶναι:

Καθημερινὴ ἀποστολὴ τηλεγραφημάτων διαμαρτυρίας (μὲ ἔξοδα τοῦ κ. δημάρχου) πρὸς τὴν κυβέρνηση. Διηνεκὴ ἀπασχόληση τοῦ Σώματος μὲ τὸ θέμα «Γλαῦκος». Καὶ αὐτὸ θὰ ἐπιτευχθῆ εἴτε μὲ σύγκληση τοῦ δημοτικοῦ συμβουλίου κάθε ἑβδομάδα μὲ πρῶτο θέμα ἡμερησίας διατάξεως τὸν «Γλαῦκο», εἴτε μὲ διακοπὴ κάθε φορὰ τῆς συνεδριάσεως, ὥστε τὸ θέμα νὰ ἐπανέρχεται αὐτοδικαίως στὴν ἑπομένη. Καὶ οὕτω καθ' ἑξῆς καὶ «ἀενάως» κατὰ τὴν δημαρχικὴ ἔκφραση...

Ὀφείλουμε νὰ ἀντιμετωπίσουμε μὲ ὅλη τὴν ἐπιβαλλομένη σοβαρότητα τὴν ἐν λόγῳ μεθόδευση, ἀφοῦ ὁ ἴδιος ὁ δήμαρχος τὴ θεωρεῖ σὰν σκληρότερη μορφὴ ἀγῶνος καὶ ἀφοῦ ἀπαξάπαντες οἱ δημοτικοὶ σύμβουλοι τὴν υἱοθέτησαν τελικῶς ἀναλαμβάνοντες καὶ τὴν ὑποχρέωση τῶν συνεδριάσεων εἰς τὸ διηνεκές.

Τὸ πρῶτο ἐπιχείρημα, λοιπόν, ὑπὲρ αὐτῆς τῆς μεθοδεύσεως, ἔχει περίπου ἀναφερθῆ. Ὁ πρῶτος πολίτης καὶ ἄρχων τῆς πόλεως καὶ τριανταένα κορυφαῖοι συμπολίτες ποὺ τοὺς ἐξέλεξε ὁ Πατραϊκὸς λαὸς ἀκριβῶς σὲ πιστοποίηση καὶ ἐπιβράβευση αὐτῆς τῆς ἀνωτερότητος, πιστεύουν ὅτι αὐτὸς ὁ τρόπος θὰ ἀποτελέση πλέον τὸ βαρὺ πυροβολικὸ στὴν ὑπόθεση τοῦ «Γλαύκου». Ὅταν λοιπὸν ἡ ἀφρόκρεμα, οἱ ἐπαΐοντες, αὐτὸ πιστεύουν, θὰ πρέπει νὰ τὸ θεωρήσουμε σὰν σωστό.

Αὐτὸ ὅμως δὲν θὰ ἔβλαπτε ἂν τόσο ὁ κ. Δήμαρχος, ὅσο καὶ οἱ κ. κ. δημοτικοὶ σύμβουλοι ποὺ ἀπεδέχθησαν τὴ μεθόδευση προσπαθοῦσαν κατὰ τὴν τελευταία συνεδρίαση τοῦ Σώματος νὰ ἀναλύσουν αὐτὴ τὴν ἐπιλογὴ καὶ νὰ τὴν ἐντάξουν σὲ ἕναν διαλεκτικὸ τρόπο σκέπτεσθαι ποὺ εἶναι τόσο κυρίαρχος στὴ δημοκρατικὴ ἐποχή μας. Κοντολογὶς παρέλειψαν νὰ ἀναφέρουν γιὰ ποιοὺς λόγους θεωροῦν ὅτι τὰ καθημερινὰ τηλεγραφήματα τοῦ κ. δημάρχου καὶ τὰ ἑβδομαδιαῖα ψηφίσματα τοῦ δημοτικοῦ Συμβουλίου θὰ ἐπιτύχουν ἐκεῖ ποὺ ἀπέτυχαν ὅλα τὰ ἄλλα διαβήματα μέσα βέβαια στὰ ὁποῖα ἔχουν προϋπάρξη καὶ μάλιστα ἄφθονα τόσο τὰ τηλεγραφήματα, ὅσο καὶ τὰ ψηφίσματα. Τὸ καινούργιο στοιχεῖο ἐπομένως εἶναι ὅτι αὐτὰ θὰ γίνωνται καθημερινῶς καὶ ἑβδομαδιαίως. Αὐτοῦ λοιπὸν τοῦ στοιχείου θὰ πρέπει νὰ ἐπιχειρήσουμε κάποιαν ἀνάλυση μιὰ καὶ παρέλειψαν οἱ ὑπεύθυνοι νὰ μᾶς τὴν προσφέρουν.

Κατὰ τὴ γνώμη μου ἡ ἐσωτερική, ἡ ψυχολογικὴ λειτουργία τῆς ἐν λόγῳ μεθοδεύσεως εἶναι ἴδια μὲ τὴ λειτουργία κατὰ τὴν ὁποία ἡ συνεχὴς καὶ ἐπίμονη ἐπανάληψη ἐξασφαλίζει τὴν ἀποτελεσματικώτερη προβολὴ καὶ ὡρίμανση ἑνὸς ζητήματος, σὲ βαθμὸ ποὺ νὰ μὴν εἶναι δυνατὸν νὰ τὸ ἀγνοήση κανείς. Ἡ ἐπανάληψις δὲν εἶναι μήτηρ τῶν σπουδῶν ὅπως ἔλεγαν οἱ Ρωμαῖοι, ἀλλὰ καὶ ἡ βάσις τῆς διαφημίσεως τῆς προπαγάνδας. Ἔχει, ὁμολογουμένως, στὴν ἐποχή μας, τὴ δύναμη νὰ παράγη ἀκόμη καὶ... δίκαιον. Κάπως ἁπλούστερα ὁ λαός μας ἔχει ἀποδείξη ἀπὸ μακροῦ ὅτι γνωρίζει τὴ δύναμη τῆς ἐπαναλήψεως μὲ τὴν χαρτωμένη παροιμία του «πέσε, πέσε τὸ κοπέλλι κάνει τὴν κυρὰ καὶ θέλει...».

Εἰδικώτερα ὁ δήμαρχος κ. Ἄννινος ἔχει κάθε λόγο νὰ ἐμπιστεύεται στὴ μέθοδο τῆς καθημερινῆς ἀποστολῆς τηλεγραφημάτων. Ἀφοῦ τὴν ἔχη μεταχειρισθῆ ἀποτελεσματικὰ καὶ στὸ παρελθόν. Τότε, δηλαδή, ποὺ ἐπέτυχε τὴν ὁμόφωνη ἀπόφαση τῆς Ἑλληνικῆς Βουλῆς γιὰ τὴ διατήρηση τοῦ «Γλαύκου». Ὅμως δὲν μπορεῖ κανεὶς νὰ μὴν λάβη ὑπ' ὄψιν ὅτι αὐτὸς ὁ μηχανισμὸς τῆς ἐπαναλήψεως εἶναι πάρα πολὺ εὐαίσθητος καὶ ὅτι ἂν δὲν συναρτᾶται κάθε φορὰ ἀπὸ τὶς εἰδικὲς συνθῆκες καὶ τὸν χρόνο, μπορεῖ νὰ καταστῆ μπούμερανγκ κυρίως μὲ τὴν κάποια θυμηδία ἢ καὶ φαιδρότητα ποὺ μπορεῖ νὰ προκαλέση. Δὲν εἶναι καθόλου δύσκολο δηλαδὴ ἡ καθημερινὴ καὶ ἐπὶ μῆνες καὶ χρόνια ἀποστολὴ τηλεγραφημάτων καὶ ψηφισμάτων νὰ φθάνη ὄχι μόνο στὸ καλάθι τῶν ἀχρήστων τοῦ κλητῆρος τοῦ ὑπουργείου, ἀλλὰ καὶ στὶς στῆλες παραδόξων καὶ εὐθύμων τοῦ τε ἐγχωρίου καὶ ξένου Τύπου.

Τὸ ζήτημα λοιπὸν σὲ τελευταίαν ἀνάλυση, εἶναι ἂν αὐτὴ τὴ στιγμὴ οἱ συνθῆκες εἶναι ἴδιες μὲ ἐκεῖνες τοῦ 1966. Δὲν εἶναι γιὰ πολλοὺς καὶ διαφόρους λόγους. Ἀλλὰ θὰ ἀρκεσθῶ στὸν ἕνα. Δὲν διανύουμε τώρα προεκλογικὴ περίοδο. Ἀναμφιβόλως ἡ τότε ὁμοφωνία κυβερνήσεως καὶ ἀρχηγῶν τῶν κομμάτων τῆς Ἀντιπολιτεύσεως ἀφοροῦσε ἕνα πασίδηλα δίκαιο θέμα. Ἀλλὰ ὁ κ. δήμαρχος ρεαλιστὴς καθὼς εἶναι καὶ βαθὺς ἀνατόμος τῆς θνησκούσης ἀστικῆς τάξεως καὶ τῶν κομμάτων της, δὲν μπορεῖ νὰ μὴν παραδεχθῆ ὅτι οἱ ἀρχηγοὶ ἔχουν καὶ τὴν κάλπη στὸ νοῦ τους (ἐὰν μάλιστα αὐτὴ ἔχει στηθῆ) κατὰ τὴν ἀπονομὴ τοῦ δικαίου ἢ τὴν ἀνοχὴ τῆς ἀδικίας. Μέσα ἀπὸ τὸ πρίσμα αὐτὸ θὰ εἶχα νὰ προτείνω ἀναστολὴ τῆς ἀποφάσεως περὶ καθημερινῶν τηλεγραφημάτων καὶ ἑβδομαδιαίων ψηφισμάτων μέχρι τῆς νέας προεκλογικῆς περιόδου. Τότε καὶ αὐτὰ θὰ ἀποκτήσουν τὸ κατάλληλο ἐπαγωγικὸ (καὶ κάθε ἄλλο παρὰ δημαγωγικὸ) πλαίσιο, καὶ τὸ δημοτικὸ συμβούλιο ἐν τῷ μεταξὺ θὰ ἀφιερώνη τὶς ἑβδομαδιαῖες συνεδριάσεις του στὰ ἄλλα τρέχοντα καὶ οὐδέποτε ...φθάνοντα (σὲ κάποια λύση) θέματα τῆς πόλεως.

ΠΑΝ

Τὸ σὲξ ὡς ἀξία

ΦΙΛΟΙ καὶ θαυμαστὲς τῆς Μαίριλυν Μονρόε— ἀναφέρει ἡ εἴδηση — ἔδωσαν τὸ παρὸν στὸ μνημόσυνο γιὰ τὴν συμπλήρωση 14 χρόνων ἀπ' τὸ θάνατό της.

«Ἔχουμε 15 ἢ 20 πρόσωπα τὴν ἡμέρα», εἶπε ὁ Μπὶλ Πίερς, γενικὸς διευθυντὴς τοῦ νεκροταφείου τοῦ Λὸς Ἄντζελες Γουέστγουντ Μεμόριαλ Πάρκ, ὅπου εἶναι θαμμένη ἡ Μονρόε. Περίπου 100 ἄτομα πῆγαν στὸ μνημόσυνο. Καὶ ὑπῆρχαν καὶ τριαντάφυλλα, ποὺ ὁ δεύτερος ἄντρας της ὁ μπαιηζμπωλίστας Τζὸ Ντιμάτζιο στέλνει τρεῖς φορὲς τὴν ἑβδομάδα ἀπὸ τὸ 1962 συνέχεια. Μισὴ ντουζίνα ἄλικα τριαντάφυλλα γιὰ τὴν ἀξέχαστη Μαίριλυν...

Τί μπορεῖ λοιπὸν νὰ σημαίνη αὐτὸ τὸ καθημερινὸ προσκύνημα 15 χρόνια μετὰ τὸ θάνατο τῆς ἠθοποιοῦ ποὺ ἐκπροσωποῦσε κυρίως τὸ σέξ; Ἀναμφιβόλως ὅτι καὶ τὸ εἶδος αὐτὸ ἔχει ἀποκτήση τὶς διαστάσεις μιᾶς ἀληθινῆς ἀξίας τῆς ζωῆς, ἡ ὁποία ὅπως συμβαίνει καὶ μὲ τὶς ἄλλες ἀξίες, δικαιολογεῖ τὴν ὕπαρξη μυημένων.

«...Δῶστε μου Δημοκρατία χωρὶς δημαγωγούς... Ἂς ἔχουμε τὴν τόλμη νὰ μιλοῦμε ξεκάθαρα. Ἡ Δημοκρατία, πολὺ συχνά, ἀντὶ νὰ καταλυθῆ, αὐτοκτονεῖ... Γιατὶ δὲν πλεονάζουν οἱ πολίτες ποὺ βρίσκονται στὸ ἀνάστημά της...».

ΑΓΓΕΛΟΣ ΤΕΡΖΑΚΗΣ

Ἄξιος μαέστρος

ΑΛΛΗ μιὰ φορὰ ὁ ταλαντοῦχος μαέστρος τῆς μπαντίνας τοῦ Δήμου κ. Ἀλέκος Παπαγεωργόπουλος, ἐδημιούργησε αἴσθηση στοὺς φιλόμουσους Πατρινοὺς διευθύνοντας αὐτὴ τὴ φορὰ τὴ μεγάλη μπάντα.

Συγκεκριμένα στὴν τελευταία συναυλία τῆς μεγάλης φιλαρμονικῆς, ἔδωσε τὸ μέτρο τῶν δυνατοτήτων του μὲ τὴ διεύθυνση κομματιῶν δυσκόλων ὄχι ἁπλῶς κατὰ τρόπον ἄψογον ἀλλὰ καὶ μὲ ἔκδηλη τὴν σφραγίδα τῆς προσωπικῆς του δουλειᾶς.

Θέλουμε νὰ ἐλπίζουμε ὅτι θὰ δοθῆ ἁρμοδίως ἡ δυνατότητα στὸν ἐξαίρετο μαέστρο νὰ προσφέρη τὸν φλογερὸ ζῆλο του γιὰ τὴν ἄνοδο τῆς τοπικῆς μουσικῆς μας στάθμης.

«Ἡ ἔννοια τῆς συνείδησης»

ΣΤΟ τεῦχος 2 τοῦ μηνιαίου περιοδικοῦ Φιλοσοφίας καὶ τέχνης «Ἐποπτεία» ποὺ κυκλοφόρησε, περιέχονται: Στὸ ἀφιέρωμα «Ἡ ἔννοιοι τῆς συνείδησης» κείμενα τῶν Φίχτε, Τίλλιχ, Ρόλλο Μαίη, Μάκκαρυ, Καβαρνοῦ καὶ Μουτσόπουλου, ποὺ ἀναλύουν τὸ θέμα ἀπὸ διαφορετικὲς σκοπιὲς δίνοντας ἔτσι μιὰ πολυεδρικὴ εἰκόνα τῆς σύγχρονης Φιλοσοφίας. Στὸ ἴδιο τεῦχος, ὁ Παναγιώτης Κανελλόπουλος παρουσιάζει καὶ μεταφράζει τὸ κείμενο τοῦ Κὰρλ Γιάσπερς «Προϋποθέσεις γιὰ τὴν κατανόηση τοῦ Νίτσε», ἐνῶ ὁ Β. Βάϊσεντελ ἐκθέτει τὰ φιλοσοφικὰ ρεύματα ποὺ ἐπικρατοῦν στὴ σημερινὴ Γερμανία. Θὰ βρῆτε ἀκόμη, μιὰ σπουδὴ στὸ Νέο θέατρο τοῦ Χ. Κλέρμαν, καὶ ἕνα διήγημα τοῦ Νίκου Ἀντωνακόπουλου. Στὶς πάντα ζωντανὲς σελίδες τοῦ «Φόρουμ» 6 βλισκρισίες, σχολιασμὸς τῆς ἐπικαιρότητας καὶ πληροφορίες χρήσιμες στὸν μελετητή. Στὶς 100 σελίδες μεγάλου σχήματος τῆς Ἐποπτείας θὰ βρῆτε ἕνα ἐλεύθερο βῆμα στοχασμοῦ ἀνεξάρτητο ἀπὸ παρατάξεις, ἐξηρτημένο ἀπὸ ποιότητα.

ΨΥΧΡΑΙΜΟΣ ΑΝΑΛΥΣΙΣ ΤΗΣ ΚΑΤΑΣΤΑΣΕΩΣ

Συνέντευξις τοῦ προέδρου τῆς ΕΔΑ κ. Ἠλ. Ἠλιοῦ

Ἔχουμε ὑπέρτερη πολεμικὴ προετοιμασία ἀπὸ τοὺς Τούρκους. Ὁ πόλεμος, ποὺ προσπαθοῦμε ν' ἀποφύγουμε, ὑποκινεῖται ἀπὸ τὶς ΗΠΑ. Ὁ Καραμανλῆς ἀντιμετωπίζει σωστὰ τὸ πρόβλημα

ΜΕ ΝΗΦΑΛΙΟΤΗΤΑ ΚΑΙ ΛΑΪΚΗ ΟΜΟΨΥΧΙΑ ΘΑ ΞΕΠΕΡΑΣΘΗ Η ΚΡΙΣΙΣ

Ὁ πρόεδρος τῆς ΕΔΑ κ. Ἠλ. Ἠλιοῦ στὴν προχθεσινὴ συνάντησή του μὲ τοὺς ἀντιπροσώπους τοῦ τοπικοῦ Τύπου, εἶπε στὴν ἀρχὴ ὅτι διατηρεῖ πάντα ζωηρὴ τὴν ἐντύπωση τῆς ἀντικειμενικότητος, τῆς σοβαρότητος καὶ τῆς καλῆς προαιρέσεως τοῦ Πατραϊκοῦ Τύπου (ἀνεξάρτητα ἀπὸ πολιτικὴ τοποθέτηση) πρὸς τὴν ΕΔΑ.

Καὶ αὐτὸ τὸ ἑρμηνεύει σὰν ξεχωριστὴ ὡριμότητα ποὺ ἐπιτρέπει μιὰ καθαρὴ ματιὰ πρὸς τὰ νέα ρεύματα.

Κατόπιν ὁ κ. Ἠλιοῦ ἐδήλωσε γιὰ τὸ γενικώτερο πρόβλημα τῆς χώρας, τὰ ἑξῆς:

«Ὀφείλουμε νὰ ὁμολογήσουμε ὅτι ἡ πατρίδα μας διέρχεται μιὰ κρίσιμη κατάσταση. Καὶ συνεπῶς, ὅλοι μας ἔχουμε ὑποχρέωση, νὰ ἀντιμετωπίσουμε τὴν περίσταση μὲ ψυχραιμία καὶ νηφαλιότητα. Οἱ Τοῦρκοι κάνουν ἕνα πόλεμο νεύρων, τὸν ὁποῖο μεταφέρουν τώρα καὶ στοὺς διεθνεῖς ὀργανισμούς. Καὶ ὡς ἐκ τούτου κανεὶς δὲν μπορεῖ νὰ ξέρη ἂν θὰ δεχθοῦν τὸ σημερινὸ σχέδιο ἀποφάσεως τοῦ Συμβουλίου Ἀσφαλείας. Ὅλα αὐτὰ πάντως ἀντικατοπτρίζουν τὰ ἐσωτερικὰ προβλήματα τῶν Τούρκων. Ὁ σημερινὸς πρωθυπουργὸς κ. Ντεμιρὲλ καὶ ὁ ἄλλοτε πρωθυπουργὸς κ. Ἐτσεβὶτ ποὺ διεκδικεῖ πάλι τὴν ἐξουσία, ἐν ὄψει τῶν ἐκλογῶν, ἔχουν μεταφέρει τὶς διαφορές τους στὴν πατριδοκαπηλεία καὶ στὴν ἐπίδειξη Ἐθνικοφροσύνης (Τουρκικῆς). Ἐξ ἄλλου ὑπάρχει ἕνα ἰσχυρὸ ἀριστερὸ κίνημα στὴν Τουρκία, ποὺ ἀναπτυσσόμενο δημιουργεῖ προβλήματα. Καὶ εἶναι ἀπὸ τὴν ἱστορία δεδομένον ὅτι ὅταν μιὰ χώρα ἔχει ἐσωτερικὲς δυσκολίες προσπαθεῖ νὰ κάμει ἐξαγωγὴ τῶν δυσκολιῶν αὐτῶν, ἀνοίγοντας περιπέτειες στὸ ἐξωτερικό. Αὐτὸ δὲν σημαίνει ὅτι πρέπει νὰ εἴμαστε ἥσυχοι. Κάθε ἄλλο. Πρέπει νὰ εἴμαστε συσπειρωμένοι, νὰ δυναμώνουμε τὴν ἐσωτερικὴν ἑνότητα, τὴν ὑποστήριξη τῆς κυβέρνησης σὲ ὅποιο βαθμὸ κι' αὐτὴ μὲ εἰλικρίνεια ἐπιδιώκει τὴν προώθηση τῶν ἀληθινῶν συμφερόντων τῆς πατρίδας. Πρέπει νὰ δοῦμε ἀπὸ τὶς ἀποφάσεις τοῦ Συμβουλίου Ἀσφαλείας καὶ ἀπὸ ὅσο προκαταρτικὰ γίνονται γιὰ τὴν διαδικασία, τῆς διαιτησίας στὴ Χάγη, ὅτι οἱ ξένοι εἴτε στὴ μιὰ παράταξη εὑρίσκονται εἴτε στὴν ἄλλη, εἴτε Ἀνατολικοί, εἴτε Δυτικοὶ προτάσσουν τὸ συμφέρον τους καὶ πολὺ λιγότερο ἐνδιαφέρονται γιὰ τὴν δικαιοσύνη καὶ τὴν Ἑλλάδα. Ἄλλος λιγώτερο καὶ ἄλλος περισσότερο, ἀλλὰ πάντως ἐλάχιστα ἐνδιαφέρονται γιὰ τὴν Ἑλλάδα. Δὲν θὰ πρέπει νὰ ξεχνᾶμε ἀκόμη ὅτι εἴμαστε σχεδὸν ἀπομονωμένοι διεθνῶς. Σὲ κάθε περίπτωση εἶναι λογικὸ καὶ συνετό, ἀντὶ νὰ υἱοθετοῦνται ἀνεύθυνα συνθήματα, ἔξαλλα συνθήματα, νὰ υἱοθετήσουμε τὴν γενικὴ συμβουλὴ γιὰ συζητήσεις καὶ διαπραγματεύσεις μὲ τὴν Τουρκία.

Δὲν ὑπάρχει ἀμφιβολία ὅτι ἂν δὲν μπορέση νὰ ἀποτραπῆ τὸ χειρότερο, ὅλοι μας ὁμόψυχοι θὰ προασπίσουμε καὶ μὲ τὰ ὅπλα τὰ συμφέροντα τῆς χώρας. Ὅμως ὁ ὑπεύθυνος πολιτικὸς πρέπει ἰδίως καὶ κατ' ἐξοχὴν νὰ προσπαθεῖ νὰ ἀποτρέψη τὸν πόλεμο, νὰ μὴν στείλη τὰ παιδιὰ τοῦ τόπου στὸ σφαγεῖο ἑνὸς πολέμου, ἐὰν πρῶτα δὲν ἐπιχειρήση μέσα, βέβαια στὰ πλαίσια μιᾶς ἐθνικῆς ὑπερηφάνειας νὰ ἀποτρέψη τὸ κακό.

Κάνω μιὰ ὑπόθεση: Ὅτι εἴχαμε ἤδη βρεθῆ σὲ ἐμπόλεμη κατάσταση μὲ τὴν Τουρκία. Ἡ κατάσταση αὐτὴ κάποια στιγμὴ θὰ ἐτερματίζετο. Ποιὰ θὰ ἦταν ἡ συνέπεια; Δὲν θὰ καθόμαστε νὰ συζητήσουμε, νὰ διαπραγματευθοῦμε; Πῶς εἶναι λοιπὸν δυνατὸν σήμερα νὰ ὑπάρχουν ἀνεύθυνοι ἄνθρωποι ποὺ νὰ ἀπορρίπτουν κάθε διαπραγμάτευση μὲ τὴν Τουρκία καὶ νὰ φωνάζουν:

«Βυθίσατε τὸ Χόρα» καὶ δὲν ξέρω τί ἄλλο...

ΧΕΙΡΙΖΕΤΑΙ ΤΟ ΘΕΜΑ ΚΑΛΑ Ο ΚΑΡΑΜΑΝΛΗΣ

ΕΡΩΤΗΣΗ: Μποροῦμε κατὰ συνέπειαν νὰ ποῦμε κ. πρόεδρε ὅτι ὁ πρωθυπουργὸς κ. Καραμανλῆς ἀντιμετωπίζει σωστὰ τὸ πρόβλημα.

ΑΠΑΝΤΗΣΗ. Βεβαίως δὲν εἴμαστε ὀπαδοὶ τοῦ σημερινοῦ πρωθυπουργοῦ, οὔτε ἀνήκουμε στὴ «Νέα Δημοκρατία». Ὅμως ὀφείλω νὰ πῶ ὅτι σὲ γενικὲς γραμμὲς καλὰ χειρίζεται τὸ ζήτημα ὁ κ. Καραμανλῆς.

ΕΧΟΥΜΕ ΥΠΕΡΤΕΡΗ ΠΟΛΕΜΙΚΗ ΕΤΟΙΜΟΤΗΤΑ

ΕΡΩΤΗΣΗ: Μὲ τὸ δεδομένο ὅτι ζωτικὰ συμφέροντα τῶν ΗΠΑ στὴν περιοχὴ μας δὲν διστάζουν νὰ χρησιμοποιοῦν τόσο τὴν Τουρκικὴ ἐπιθετικότητα, ὅσο καὶ τὶς ντόπιες ἀντιδραστικὲς δυνάμεις, εἶναι δυνατὴ μιὰ ἄμεση καὶ ἀπόλυτη ἀποαμερικανοποίηση τοῦ Ἐθνικοῦ, Πολιτικοῦ καὶ Οἰκονομικοῦ χώρου μας χωρὶς νὰ διακυβευθῆ ἡ ἐθνική μας ἀκεραιότητα καὶ ἡ πορεία πρὸς τὴ δημοκρατία;

ΑΠΑΝΤΗΣΗ: Οἱ ἀγῶνες γιὰ τὴ Δημοκρατία καὶ τὴν ἐθνικὴ ἀνεξαρτησία γνωρίζουν ἀρχή, ἀλλὰ δὲν γνωρίζουν τέλος. Ὀφείλω νὰ ὁμολογήσω ὅτι ὁ πόλεμος ποὺ προσπαθοῦμε νὰ ἀποτρέψουμε ὑποκινεῖται ἀπὸ τοὺς Ἀμερικανούς, καὶ γιὰ νὰ εἶμαι περισσότερο στὰ πράγματα, ὄχι μόνο ἀπὸ τοὺς Ἀμερικανούς, ἀλλὰ καὶ ἀπὸ τὶς δύο πλευρές. Νομίζω ὅτι ἐὰν ὁ Καραμανλῆς προχωροῦσε σὲ πλήρη ἐκδημοκρατισμὸ καὶ ἀντιμετώπιση καίρια τῶν ἀντιδραστικῶν δυνάμεων ἡ ἱκανοποίηση τοῦ λαοῦ θὰ ἦταν σὲ τέτοιο βαθμὸ ὥστε ὄχι μόνο δὲν θὰ ἀνετρέπετο ἡ κυβέρνηση, ἀλλὰ θὰ συσπείρωνε τοὺς πάντας. Ὅσο γιὰ τὴν χρησιμοποίηση τῆς ἐπιθετικότητος τῶν Τούρκων ὑπὸ τῶν Ἀμερικανῶν, μὴν τὸ παίρνετε ὅτι ὁπωσδήποτε οἱ Τοῦρκοι σὲ περίπτωση ρήξεως εἶναι εἰς θέσιν νὰ μᾶς ἐπιβάλλουν ἐκεῖνο ποὺ θέλουν. Ἔχουμε ὑπέρτερη πολεμικὴ προπαρασκευὴ ἀπὸ ἐκείνη τῶν Τούρκων. Αὐτὸ σᾶς τὸ βεβαιώνω ὑπεύθυνα. Ἔχουμε καλλίτερο ὁπλισμό, ἔχουμε καλλίτερο ἔμψυχο ὑλικό, καὶ ἔχουμε τέλος τὴν δυνατότητα νὰ ἐπιλέξουμε ἐμεῖς τὴ στιγμὴ τῆς συγκρούσεως. Εἶμαι πεπεισμένος, ἀπὸ ἐπίσημες ἐνημερώσεις ποὺ ἔχω στὴ διάθεσή μου ὅτι δὲν εἶναι στὸ χέρι τῆς Τουρκίας νὰ μᾶς κάνει ὅ,τι θέλει. Εἶναι ἐνδεχόμενο νὰ κάνη πρόσκαιρη ζημιὰ στὴν Κύπρο. Πέραν τούτου οὐδέν. Δὲν μπορεῖ νὰ χτυπήση τὴ Θράκη. Ἄλλωστε δὲν εἶναι ποτὲ δυνατὸν ἕνας πόλεμος τοπικὸς ποὺ θὰ ἐξερρηγνύε-

● ΣΥΝΕΧΕΙΑ ΕΙΣ ΤΗΝ 5ην ΣΕΛΙΔΑ

«Η ΗΜΕΡΑ» ΠΡΟ 30 ΕΤΩΝ

Ὁ Μανουηλίσκυ κατηγορεῖ ὡς ἐπιθετικὴν τὴν Ἑλλάδα

ΠΑΡΙΣΙΟΙ. Ὁ ἀρχηγὸς τῆς Οὐκρανικῆς ἀντιπροσωπείας κ. Μανουηλίσκυ ὁμιλῶν εἰς συγκέντρωσιν ἀντιπροσώπων τοῦ τύπου ἀνεκοίνωσεν ὅτι ὑπέβαλε αἴτημα πρὸς ἐξέτασιν τῆς καταστάσεως εἰς τὴν Ἑλλάδα μὲ τὸ δικαιολογητικὸ ὅτι ἡ σημερινὴ κυβέρνησίς της ἀποτελεῖ ἀπειλὴν διὰ τὴν εἰρήνην. Προσέθεσεν ὅτι ἡ παρουσία τῶν βρετανικῶν στρατευμάτων ἐν Ἑλλάδι ἀποτελεῖ τὸν κυριώτερον παράγοντα ἀνωμαλίας εἰς τὴν Βαλκανικήν. Καὶ προσέθεσεν ὅτι γίνεται δίωξις τῶν μειονοτήτων εἰς Μακεδονίαν, Θράκην καὶ Ἤπειρον.

●

Τὰ Δαρδανέλλια

ΛΟΝΔΙΝΟΝ. Ἡ Τουρκία ἀπέρριψε Σοβιετικὴν διακοίνωσιν περὶ συμμετοχῆς εἰς τὴν ἄμυναν τῶν Δαρδανελλίων ὡς θίγουσαν τὰ κυριαρχικὰ δικαιώματά της.

Δυσχερῶς

ΚΑΤΑ τὸν σημερινὸν ἀγῶνα γουώτερ πόλο παρὰ τὸν κεντρικὸ λιμενοβραχίονα ὁ ΝΟΠ ἐνίκησε δυσκόλως τὸν Ὀλυμπιακὸν Πειραιῶς μὲ τέρματα 4—3. Τὰ τέρματα τῶν Πατρῶν Φ. Τασσόπουλος (3) καὶ Χ. Γεωργακόπουλος.

Μακάβριον εὕρημα

ΑΘΗΝΑΙ. Κατὰ πληροφορίας ἐκ Βόλου, εὑρέθη παρὰ τὸν Πλατύκαμπον τὸ χέρι τοῦ φονευθέντος δημοσιογράφου τοῦ «Ριζοσπάστη» Κώστα Βιδάλη.

Ληξιαρχεῖον

ΓΕΝΝΗΣΕΙΣ. Ἄρρενα: Κων. Κοσμᾶ, Γερ. Τζωρτζάτου. Θήλεα: Ἀναστασίου Πούτζα, Νικ. Ἀλιονάκη.

ΘΑΝΑΤΟΙ: Χαράλαμπος Χατζηδήμας ἐτῶν 65.

ΓΑΜΟΙ: Ἰω. Θεοδωρῆς, Αἰκατερίνη Δολλιάνη. Δημ. Πολυχρονόπουλος, Κικὴ Λέοντος.

AGHAIA TRAVEL AGENCY
ΠΡΑΚΤΟΡΕΙΟΝ ΤΑΞΙΔΙΩΝ
ΓΕΝΙΚΟΥ ΤΟΥΡΙΣΜΟΥ
ΑΝΑΧΩΡΗΣΕΙΣ ΠΑΤΡΑ—ΙΤΑΛΙΑ ΚΑΘΗΜΕΡΙΝΩΣ
ΕΚΔΙΔΟΜΕΝ ΕΙΣΙΤΗΡΙΑ
ΔΙΑ: ΚΕΡΚΥΡΑ, ΠΡΙΝΤΕΖΙ, ΑΓΚΩΝΑ
ΕΙΔΙΚΕΣ ΕΚΠΤΩΣΕΙΣ 30)0-40)0
ΔΙΑ ΚΡΑΤΗΣΕΙΣ ΘΕΣΕΩΝ ΤΗΛ. ΕΓΚΑΙΡΟΣ 271-205

ΚΑΛΛΙΤΕΧΝΙΚΑΙ
ΕΠΙΠΛΩΣΕΙΣ
ΒΟΤΣΗ 42
ΜΕΤΑΞΥ ΚΟΡΙΝΘΟΥ Κ ΜΑΙΖΩΝΟΣ
ΚΩΝ. ΓΑΛΙΑΤΣΑΤΟΣ

ΕΚΘΕΣΙΣ ΓΟΥΝΑΡΙΚΩΝ
FOURS PELZ
ΔΗΜΗΤΡΙΟΣ Α. ΚΑΠΡΑΛΟΣ
ΣΙΑΤΙΣΤΑ-ΚΑΣΤΟΡΙΑ
ΤΗΛ.: 0465 — 21-293
ΠΑΤΡΑΙ
ΚΟΛΟΚΟΤΡΩΝΗ 11
ΤΗΛ.: 061 — 223-333
Παλτὰ διαφόρων εἰδῶν
ἕτοιμα καὶ ἐπὶ παραγγελία
ΕΡΓΑΣΙΑ ΕΠΙΜΕΛΗΜΕΝΗ
Ἕνα κατάστημα ποὺ ἔλειπε ἀπὸ τὴν Πάτρα
ΕΠΙΣΚΕΦΘΗΤΕ ΜΑΣ

ΦΡΟΝΤΙΣΤΗΡΙΟΝ
ΑΓΓΛΙΚΗΣ
ΓΛΩΣΣΗΣ
Γ. ΖΕΡΒΟΥ-ΣΠΕΤΣΕΡΗ • Χ. ΖΕΡΒΟΥ-ΣΑΒΑΝΗ
5, ΚΟΛΟΚΟΤΡΩΝΗ • ΤΗΛ. 74-418 • ΠΑΤΡΑΙ
ΑΝΑΚΟΙΝΩΣΙΣ
ΕΝΑΡΞΙΣ ΕΝΤΑΤΙΚΩΝ ΤΜΗΜΑΤΩΝ
ΣΕΠΤΕΜΒΡΙΟΥ
Ἀπὸ 1ης Σεπτεμβρίου ἡμέρα Τετάρτη ἄρχονται
τὰ ἐντατικὰ μαθήματα τοῦ μηνὸς Σεπτεμβρίου
Πληροφορίαι - ἐγγραφαί:
Καθ' ἑκάστην ἀπὸ 10-1 καὶ 6-9
ΕΚ ΤΗΣ ΔΙΕΥΘΥΝΣΕΩΣ

ΠΡΟΤΥΠΟΣ ΞΥΛΟΟΙΚΟΔΟΜΙΚΗ ΠΑΤΡΩΝ
Δ. ΒΛΑΧΑΚΗΣ Ο.Ε.
ξυλουργικαὶ ἐργασίαι
διακοσμήσεις ἐσωτερικῶν χώρων
ΕΡΓΟΣΤΑΣΙΟΝ
Κ. ΟΒΡΥΑ : ☎ (061) 52 2011 - 42 5933
ΓΡΑΦ.: ΠΑΝΤΑΝΑΣΣΗΣ 29 ☎ (061) 27 9820

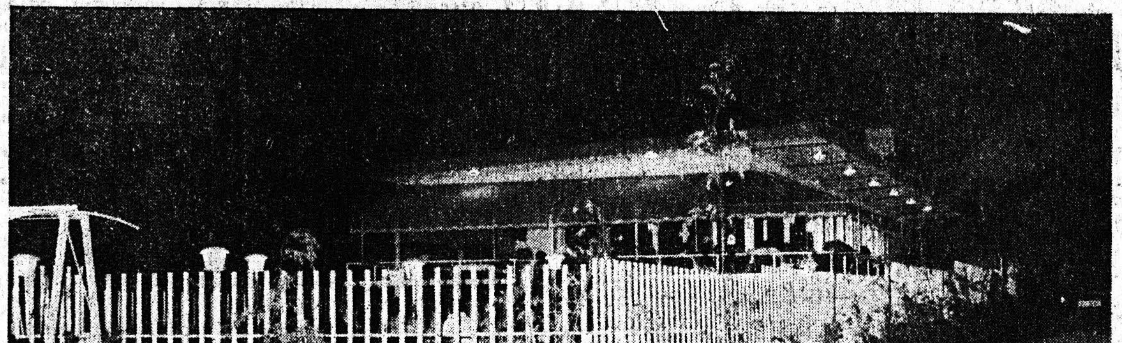

ΝΕΟΝ ΕΞΟΧΙΚΟΝ ΚΕΝΤΡΟΝ
«KASTELLO»
ΠΑΡΑΛΙΑ ΚΑΣΤΕΛΛΟΚΑΜΠΟΥ - ΠΡΟΑΣΤΙΟΝ
(ΠΛΗΣΙΟΝ "ΑΧΑΪΑ - ΜΠΗΤΣ")
●●●●
Θέλετε νὰ ἀπολαύσετε τὸ ὡραιότερο ἡλιοβασίλεμα
ΕΛΑΤΕ ΣΤΟ "KASTELLO"
ΚΑΦΕΤΕΡΙΑ - ΡΕΣΤΩΡΑΝ - ΖΑΧΑΡΟΠΛΑΣΤΕΙΟ
ΤΙΜΑΙ ΛΟΓΙΚΑΙ - ΣΑΣ ΠΕΡΙΜΕΝΟΥΜΕ

Caterpillar
χωματουργικὰ μηχανήματα
J.C.B. CHASE SIDE
ΜΕΤΑΧΕΙΡΙΣΜΕΝΑ
ΣΕ ΑΡΙΣΤΗ ΚΑΤΑΣΤΑΣΗ
ΠΩΛΟΥΝΤΑΙ
ΣΕ
ΤΙΜΕΣ
ΕΥΚΑΙΡΙΑΣ
ΚΟΞΑΚΟ - ΑΘΗΝΑΙ - ΤΗΛ. 32 44 638

ΚΕΝΤΡΟΝ
ΕΠΑΓΓ)ΚΩΝ
ΣΠΟΥΔΩΝ
«Σ. ΙΓΓΛΕΣΗ»
ΚΟΡΙΝΘΟΥ 291 — ΤΗΛ. 272.730, 275.445, ΠΑΤΡΑΙ
Λειτουργοῦν αἱ ἀνεγνωρισμέναι ὑπὸ τοῦ Κράτους Σχολαὶ
ΛΟΓΙΣΤΩΝ
Μονοετοῦς φοιτήσεως. Ἐγγράφονται οἱ ἔχοντες ἀποδεικτικὸν τουλάχιστον Ε΄ Γυμνασίου.
ΣΤΕΛΕΧΩΝ ΕΠΙΧΕΙΡΗΣΕΩΝ
Διετοῦς φοιτήσεως, διὰ τοὺς ἀποφοίτους Γυμνασίου καὶ Τριετοῦς φοιτήσεως διὰ τοὺς ἔχοντας ἀποδεικτικὸν τουλάχιστον Γ΄ Γυμνασίου.
ΕΛΛΗΝΟΜΑΘΩΝ ΓΡΑΜΜΑΤΕΩΝ
Μονοετοῦς φοιτήσεως. Ἐγγράφονται οἱ ἔχοντες ἀποδεικτικὸν τουλάχιστον Ε΄ Γυμνασίου.
ΕΞΑΣΦΑΛΙΣΑΤΕ: Κρατικὸν Πτυχίον, σπουδαστικὸν εἰσιτήριον, κρατικὴν ἐπιχορήγησιν, ἀναβολὴν στρατεύσεως, ἐπαγγελματικὴν ἀποκατάστασιν καὶ ὑποτροφίας.

ΑΧΤΥΠΗΣ-ΤΟΥΡΣ
ΠΥΡΓΟΣ
Τὰ 12 ὑπερπολυτελῆ πούλμαν τῶν 54, 50, 46, 30 καὶ 24 θέσεων εἶναι πάντοτε στὴ διάθεσή Σας
Ὅλα AIR. CONDITIONED, μοντέλα 1973)74)75)76
● Ἀναλαμβάνομεν τὴ διοργάνωση ἐκδρομῶν
● Ὀδηγοὶ ἄψογοι. Τιμὲς ἀσυναγώνιστες.
Τηλεφωνήσατε στὰ τηλ. 0621)232.44, 257.26, 228.16 232.89, 221.79 TELEX: 37112 καὶ θὰ ἔχετε τέλεια ἐξυπηρέτηση καθ' ὅλον τὸ 24ωρον. Τηλέφ. Πατρῶν 421-963