ΣΗΜΕΙΩΜΑΤΑΡΙΟ

ΓΙΑ μικρὰ εἴδησις εἰς ἐπαρχιακὴν ἐφημερίδα ἀναφέρει ὅτι ὁμογενὴς ἐξ Αὐστραλίας ἐκληροδότησε μεγάλο ποσὸν εἰς τὴν γενέτειράν του, τὴν Καλαμπάκαν, διὰ νὰ ἱδρυθῇ λέσχη διεξευμένων. Ἡ ἰδέα δὲν εἶναι κακή, ὅσον κι' ἂν εἶναι πρωτότυπος. Εἰς τὴν Ἑλλάδα ὑπάρχει μία ὡρισμένη προκατάληψις ἔναντι τῶν χωρισμένων ἀνδρῶν καὶ γυναικῶν. Πιθανὸν εἰς γάμους νὰ ἔλθουν δύο ἄνθρωποι εἰς διαφωνίαν καὶ νὰ μὴ δύνανται πλέον νὰ συμβιώσουν. Εἰς τὴν περίπτωσιν αὐτήν, τὸ φυσικώτερον εἶναι τὸ διαζύγιον, χωρὶς κατ' ἀνάγκην τοῦτο νὰ σημαίνῃ ὅτι κάποιος ἐκ τῶν δύο πταίει περισσότερον ἢ κυρίως. Καὶ οἱ δύο ἴσως φέρουν τὸ ἴδιον μερίδιον εὐθύνης. Ἀλλ' ἡ κοινωνία εἰς ὡρισμένας χώρας θεωρεῖ τὸν χωρισμὸν ὡς κάτι τὸ ἀντικανονικόν. Καλῶς, λοιπόν, ὁ ὁμογενὴς ἐσκέφθη νὰ... τιμήσῃ τὴν λύπην τῶν διαζευγμένων διὰ μιᾶς λέσχης, εἰς τὴν ὁποίαν οὗτοι θὰ εὑρίσκουν παρηγορίαν καὶ ὁμοειδὲς περιβάλλον. Τὸ ὡραῖον, ὅμως, εἰς τὴν περίπτωσιν τοῦ κληροδοτήματος αὐτοῦ εἶναι ὅτι ὁ διαθέτης ἀναφέρει ὅτι μεταξὺ τῶν σκοπῶν τῆς λέσχης θὰ εἶναι καὶ ἡ ἐπιδίωξη νὰ ἐπανενώνουν ταῖρι οἱ χωρισμένοι. Λέγεται κατὰ πόσον τοῦτο ἐπιτρέπει σκοπὸν καὶ ἰδικόν των, διότι, μερικοί, ἐξ αὐτῶν δὲν ἔσπευσον τὴν σχετικὴν ἀπόφασιν εὐθέως. Ὅμως, ταῦτο δὲν ἀποκλείει τὴν δυνατότητα νὰ συμβῇ κάτι τέτοιο, συνεπῶς ὁ κόσμος κληροδότης ἐξ Αὐστραλίας ὀρθῶς ποιεῖ καὶ τὴν ἐξέλιξιν αὐτήν. Κατὰ τὴν σχετικὴν εἴδησιν ὁ ἴδιος ἦτο διαζευγμένος καὶ δὲν ἠμπόρεσε, ἂν καὶ τὸ ἤθελε, νὰ ἐπανέλθῃ σύντροφον τοῦ βίου του, διότι ἔμενεν εἰς ἕνα ἀπομεμακρυσμένον χωρίον τῆς Αὐστραλίας ὅπου δὲν τοῦ ἦτο δυνατὸν νὰ συναντᾷ γνωριμίας. Διὰ τοῦτο ἐσκέφθη —τοιοῦτος εἰς τὴν διαθήκην του— νὰ προσφέρῃ μίαν καλὴν ὑπηρεσίαν εἰς τοὺς ὁμοιοπαθεῖς. Καὶ εἶναι ὄντως νὰ τοὺς ἀποκαλῇ κανεὶς κατ' αὐτὸν τὸν τρόπον...

⁂

ΒΑΘΜΙΑΙΩΣ, ἀλλὰ σταθερῶς πραγματοποιεῖται διεθνῶς, κατὰ τὰς τελευταίας δεκαετίας, μία συγκλονιστικὴ «ἐπανάστασις» εἰς τὰς γραφικὰς τέχνας, αἱ ὁποῖαι τέλεον λαμβάνουν ἄλλην μορφὴν καὶ δημιουργοῦν νέους προσανατολισμοὺς διὰ τὸν τομέα αὐτόν. Ἕνα παράδειγμα ἐν προκειμένῳ, ἂν καὶ τὸ ὀλιγώτερον ἁπλόν, εἶναι ἡ ἐκτύπωσις καὶ κυκλοφορία τῶν λεγομένων «ἀποστερῶν», εἰς τὴν ἀγγλικὴν γλῶσσαν. Πρόκειται διὰ τὰ μεγάλα ἔντυπα χαρτιά, τὰ ὁποῖα φέρουν ἐγχρώμους εἰκόνας καὶ χρησιμοποιοῦνται διὰ διακόσμησιν ἢ καὶ σιονδήποτε ἄλλον σκοπόν. Τοῦτο δὲν ἦτο δυνατὸν μόλις πρὸ ὀλίγων ἐτῶν, διότι ἡ ἐκτύπωσις αὐτὴ τῶν «ἀποστερῶν» ἐθεωρεῖτο καὶ ἦτο δαπανηρὰ καὶ δύσκολος, τὸ ἀπουδαιότερον. Δὲν καθίστατο δηλαδή, χρησιμοποιήσιμος εἰς εὐρεῖαν κλίμακα ἡ περίπλοκος μέθοδος ἐκτυπώσεως ἐγχρώμων εἰκόνων καὶ σχεδίων, ἡ ὁποία ἐφηρμόζετο ἄλλατε. Μόνον ἐὰν ἐπρόκειτο περὶ μουσειακῆς ἐκδόσεως, ὑπὸ τὴν αἰγίδα κάποιας κρατικῆς ὑπηρεσίας ἢ ἑνὸς μεγάλου μουσείου. Ἀλλὰ καὶ τότε ἡ τιμὴ τῶν ἦτο μεγάλη καὶ συνεπῶς μόνον περιωρισμένη κυκλοφορία ἠμποροῦσαν νὰ ἔχουν αὐτὰ τὰ ἔντυπα χαρτιά. Βεβαίως, ἡ τόσον ὑψηλὴ τροσπάθεια, τεχνικῶς καὶ οἰκονομικῶς, πρὸ ὀλίγου ἀπῃτεῖτο διὰ τὰς ἐκδόσεις σύτας, ἀφιεροῦτο εἰς ἀντίγραφα σπουδαίων ἔργων ζωγραφικῆς, σπανίας ἐκδόσεις ἐξωφύλλων παλαιῶν βιβλίων καὶ ἄλλα παρόμοια. Τώρα ὁ ὁρίζων διευρύνθη τόσον, ὥστε ἀκόμη καὶ μία καλὴ ἔγχρωμος φωτογραφία ἑνὸς οἱουδήποτε φωτογράφου, ἐρασιτέχνου ἢ ἐπαγγελματίου, συμφέρει νὰ γίνῃ «πάστερ» καὶ νὰ τεθῇ εἰς κυκλοφορίαν εἰς τὸ γενικὸν ἐμπόριον. Χάρις, λοιπόν, εἰς τὴν ἀλματώδη ἐξέλιξιν καὶ πρόοδον τῶν γοαφικῶν τεχνῶν ἔχομεν εἰς τὴν διάθεσίν μος τὸν πλοῦτον τῶν ἐγχρώμων «πάστερς», τὰ ὁποῖα, κατὰ τὴν γνώμην πολλῶν ἁρμοδίων, «ἐξοπισοακίζουν» τοὺς πίνακας ζωγραφικῆς, ὅταν αὐτοὶ εἶναι πολὺ ἀκριβοί, προκειμένου βεβαίως περὶ τῶν ἀγοραστῶν ἐκείνων, οἱ ὁποῖοι δὲν θὰ διέθεταν περισσότερον ἀπὸ μερικὰ ἑκατοντοδραχμα διὰ νὰ ἀγοράσουν κάτι τὸ διακοσμητικὸν διὰ τὴν οἰκίαν των ἢ τὸ γραφεῖον των. Καὶ τὸ σπουδαιότερον, τὰ «πάστερς» εἶναι πολὺ ὡραῖα.

⁂

ΜΙΑ γυναῖκα, ἡ ὁποία ὑπῆρξε πιλότος εἰς ἀεροπλάνον, τὸ ὁποῖον ὑπέστη ἀεροπειρατίαν, ἐκλήθη ὑπὸ τῆς ἐγκληματολόγου κ. Μάρθα Γκρίνγουντ, εἰς τὴν Ἀγγλίαν, νὰ ἀναφέρῃ τί τὴν ἐπείραξε περισσότερον κατὰ τὴν τραπέτειάν της εἰς τὴν ἀεροπορικὴν γραμμήν. Εἶπεν ὅτι δὲν ἐφοβήθη πολύ, οὔτε ὑπέστη δοκιμασίας περὶ νάρ ἢ δίψας. Τὴν ἠνώχλησε περισσότερον ἀπὸ κάθε τί ἡ παραβίασις τῆς προσωπικότητός της ἄνευ λόγου. Τὴν ἠνώχλησε, δηλαδή, ὅταν κάποιος ἢ κάποιοι δὲν ἐστεβάσθησαν τὴν κυρίαρχον προσωπικότητά της καὶ τὴν ἐταλαιπώρησαν. Τὸ πλέον περίεργον εἶναι ὅτι εἰς αὐτὸ τὸ σημεῖον ἀκριβῶς τοποθετεῖται καὶ ἡ δρᾶσις τοῦ ἐρωτευματοῦ. Ἐπιδιώκει, κατὰ τὴν γνώμην τῶν εἰδικῶν μελετητῶν, νὰ ἀποδείξῃ ὅτι ἔχει ἰσχυρὰν προσωπικότητα, περισσότερον ἀπὸ ἄλλους καὶ ὅτι ἡ προσωπικότης του εἶναι κυρίαρχος ἐπὶ τῶν ἄλλων. Ἐν ὀλίγοις, κατὰ μίαν ἄποψιν, ψυχολογικοὶ καὶ κοινωνικοπολιτικοὶ εἶναι, κατὰ βάσιν, οἱ λόγοι τῶν ἀτροπειρατειῶν, καὶ διὰ τοῦτο ἀπαιτεῖται λίαν λεπτὸς χειρισμὸς τῶν θεμάτων, τὰ ὁποῖα ἀνακύπτουν ἐν προκειμένῳ ὥστε οἱ ἁρμόδιοι νὰ φθάσουν εἰς τὴν πρόληψιν τῆς ἐγκληματικότητος εἰς τὸν ἀέρα.

Ο ΣΥΜΠΟΛΙΤΗΣ

ΕΞΟΧΙΚΟΝ ΚΕΝΤΡΟΝ

ΓΚΑΔΟΛΟΥ

ΠΑΡΑΛΙΑ ΒΕΡΝΑΡΔΕΪΚΩΝ - ΡΙΟΝ

Συνεχίζομεν κανονικῶς τὰς ἐργασίας μας

Ψάρια, κρέατα στὰ κάρβουνα

ΑΝΔΡΕΑΣ ΙΩ. ΓΚΑΔΟΛΟΣ

ΤΗΛ. 429 - 223

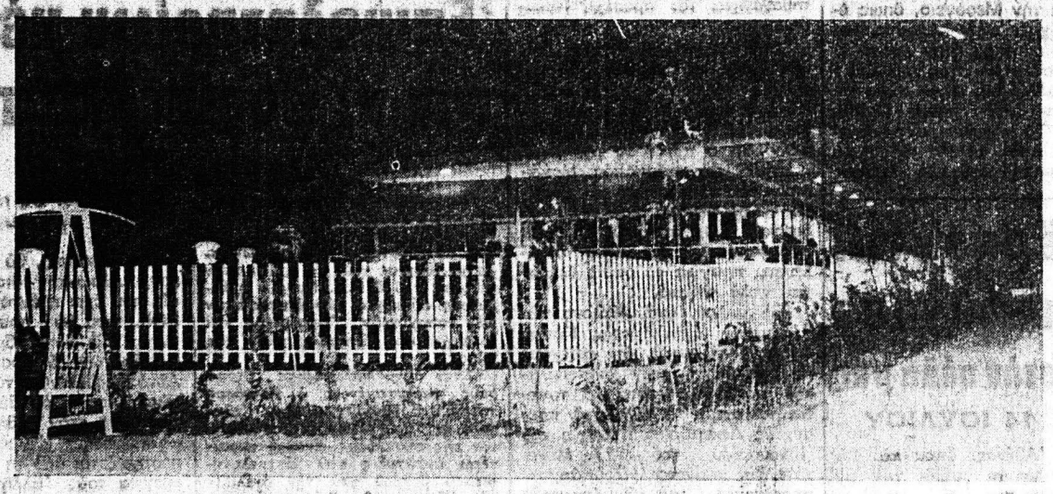

ΝΕΟΝ ΕΞΟΧΙΚΟΝ ΚΕΝΤΡΟΝ

«KASTELLO»

ΠΑΡΑΛΙΑ ΚΑΣΤΕΛΛΟΚΑΜΠΟΥ - ΠΡΟΑΣΤΙΟΝ

(ΠΛΗΣΙΟΝ "ΑΧΑΪΑ - ΜΠΗΤΣ„)

••••

Θέλετε νὰ ἀπολαύσετε τὸ ὡραιότερο ἡλιοβασίλεμα

ΕΛΑΤΕ ΣΤΟ "KASTELLO„

ΚΑΦΕΤΕΡΙΑ - ΡΕΣΤΩΡΑΝ - ΖΑΧΑΡΟΠΛΑΣΤΕΙΟ

ΤΙΜΑΙ ΛΟΓΙΚΑΙ - ΣΑΣ ΠΕΡΙΜΕΝΟΥΜΕ

ΗΜΕΡΟΝΥΚΤΙΑ

ΚΥΡΙΑΚΗ
29
ΑΥΓΟΥΣΤΟΥ

Παρῆλθον 242 ἡμέραι
Ὑπολείπονται 124
Σελήνη 4 ἡμερῶν
Ἀνατολὴ 6.52'
Δύσις 8.00'
Ἀποτομὴ Κεφαλῆς Ἰωάννου Πρόδρομου

Η ΗΜΕΡΑ ΤΩΝ ΠΑΤΡΩΝ

— ο —

Ἰδιοκτήτης
ΑΝΝΑ ΧΡ. ΡΙΖΟΠΟΥΛΟΥ
Βησσαρίωνος 4, Ἀθῆναι

— ο —

Ἐκδότης—Διευθυντής
ΧΡΙΣΤΟΣ Α. ΡΙΖΟΠΟΥΛΟΣ
Τσαμαδοῦ 47

— ο —

Ἀρχισυντάκτης
ΝΙΚΟΣ ΠΟΛΙΤΗΣ
Φιλοσοφίας 18

— ο —

Προϊστάμενος Γραφείων—Τυπογραφείων
ΧΡΙΣΤΟΣ ΑΘΑΝΑΣΙΟΥ
Φιλικῶν 2

Χρονικὸν

29η ΑΥΓΟΥΣΤΟΥ

1952. Ἀπέθανεν ὁ Ἕλλην ποιητὴς Σωτήρης Σκίπης.

Ο ΑΓΙΟΣ ΤΗΣ ΗΜΕΡΑΣ

ΑΠΟΤΟΜΗ ΚΕΦΑΛΗΣ ΙΩΑΝ. ΝΟΥ ΠΡΟΔΡΟΜΟΥ.

Ἐλέγχων ὁ Πρόδρομος, κατὰ πρόσωπον τὸν Ἡρῴδην δι' ἅνομον συμβίωσιν μετὰ τῆς συζύγου τοῦ ἀδελφοῦ του, ἐνίκησε τὴν λυσσώδη μῆνιν ἀμφοτέρων Ἀπεκεφαλίσθη κατ' ἐντολὴν τοῦ Ἡρῴδη διότι ἡ κεφαλή του ἐζητήθη ὑπὸ τῆς Σαλώμης, θυγατρὸς τῆς Ἡρωδιάδος, τῇ ὑποκινήσει αὐτῆς ὡς ἔπαθλον διὰ ἄσεμνον χορόν της.

Φιλοσοφία

Ἡ εὐγνωμοσύνη πρέπει νὰ ἐκφράζεται σεμνὰ καὶ σὲ δεδομένη εὐκαιρία καὶ ὄχι μὲ θεατρινισμοὺς καὶ δουλοπρέπεια.

ΕΜΕΡΣΟΝ

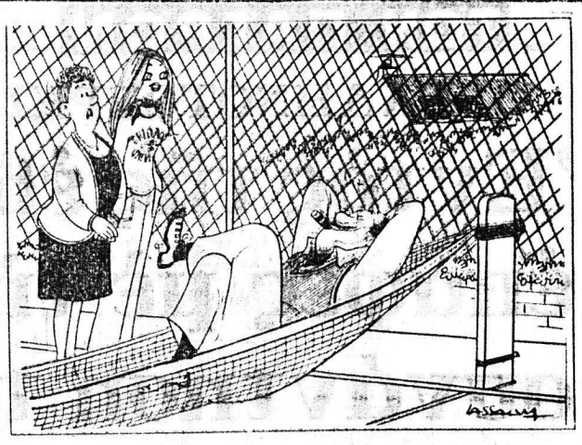

—Καὶ νὰ σκεφθῇς πῶς ὁ πατέρας σου ἔφτιασε αὐτὴ τὴ γωνιὰ τοῦ τέννις γιὰ νὰ χάσῃ βάρος...

ΤΟ ΣΤΑΥΡΟΛΕΞΟ

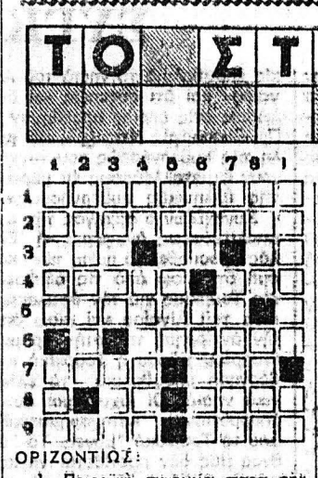

ΟΡΙΖΟΝΤΙΩΣ:

1. Πειραϊκὴ συνοικία παρα τὴν Νίκαιαν.
2. Παρεκτρέπεται καθ' ὑπερβολὴν (ρῆμα).
3. Μονὰς μετρήσεως τῆς μηχανικῆς ἐνεργείας — Συνήθης κατάληξις ἐπιρρημάτων — Εν..., σημαίνει «αστὴ σκέψη».
4. Ὀνομαστὸς διὰ τὴν μισαν θρωπίαν του ἀρχαῖος Ἀθηναῖος — Ἀγγλικὴ νῆσος εἰς τὴν Ἰρλανδικὴν θάλασσαν.
5. Πόλις εἰς τὴν περιοχὴν τῆς Σμύρνης, ὅπου τὰ ἀρχαῖα Θυάτειρα.
6. Ρυθμίζουν τὰ κέρδη τοῦ Πρ —Πό, ἀντιστρόφως.
7. Θεὰ τοῦ πολέμου παρ' ἀρχαίοις Ἕλλησι — Προσωπικὴ ὀνωνυμία.
8. Ὑποθετικὸν — Εἶδος ἁρπακτικοῦ πτηνοῦ ὠφελίμου εἰς τὴν γεωργίαν.
9. Διαρρέει τρεῖς σλαβικὰς χώρας τῆς Εὐρώπης — Ἐξυπηρετεῖται διὰ τῆς ἀκτοπλοϊκῆς συγκοινωνίας (δημοτ.).

ΚΑΘΕΤΩΣ:

1. Πόλις καὶ λιμὴν τῆς Ἰταλίας εἰς τὸ Τυρρηνικὸν πέλαγος —Προάγει τὸν τουρισμὸν εἰς τὸν τόπον μας (ἀρχ.).
2. Ἐξεπλάγησαν φοβερὰ (ρῆμα)
3. Ὑποδηλοῖ καὶ τὴν διάστασιν, τὸν διχασμόν — Μυθολ. υἱοὶ τοῦ Ἄτλαντος καὶ τῆς Πληϊόνης.
4. Πολλοὶ πιστεύουν ὅτι ἡ μόδα του ἐπιστρέφει (ἠχητικῶς) — Ὀνομαστὸς κυνηγὸς τῆς μυθολογίας (αἰτιατ.).
5. Ἔτσι εἶναι γνωστὴ ὡς πόλις ἡ Ρώμη.
6. Τύπος παλαιοῦ ἀμερικανικοῦ αὐτοκινήτου — Ὄνομα αὐτοκινητόρων τοῦ Βυζαντίου (ἐνάρθρως).
7. Αἰὼν τῆς Ἀναγεννήσεως — Ἐρωτευμένη γυναῖκα.
8. Τὰ δημιουργεῖ ὁ θάνατος — Ἀντιστρόφως ὅρος τῆς ποδοσφαίρισεως (ξ-νικά).
9. Ἀγαφέρονται πάντοτε μὲ τακτικὸν ἀριθμητικῶν — Μουσικὴ νότα.

Η ΛΥΣΙΣ εἰς τὴν 7ην σελίδα.

Χιοῦμορ

Στὸ δικαστήριο:

—Θὰ σᾶς ἀφαιρέσω τὴν ἄδεια ὁδηγήσεως! Μέσα σ' ἕξη μῆνες χτυπήσατε ὀκτὼ πεζούς!

—Μὲ συγχωρεῖτε, μόνο ἑπτά.

⁂

—Ἀλλοίμονο!! λέει ὁ πελάτης τοῦ ἐπαρχιακοῦ ἑστιατορίου, 14 δραχμὲς γιὰ δυὸ αὐγὰ τηγανιτά! Μὰ εἶναι τόσο σπάνια τ' αὐγὰ σ' αὐτὸν τὸν τόπο;

—Ὄχι, λέει τὸ γκαρσόνι δειλά τὰ αὐγὰ δὲν εἶναι σπάνια, ἀλλὰ εἶναι οἱ.... πελάτες.

ΕΡΩΤΗΣΕΙΣ

1. Ποιὰ ἦταν ἡ πρώτη σύζυγος τοῦ Ἀμερικανοῦ ἠθοποιοῦ Τόνυ Κέρτις;
2. Ποιὸ εἶναι τὸ πατρικὸ ὄνομα τῆς Ζακελὶν Ὠνάσης;
3. Πῶς ἦταν τὸ μικρὸ ὄνομα τοῦ Γκαρὶ;

ΑΠΑΝΤΗΣΕΙΣ εἰς τὴν 7ην σελ.

ΠΡΟΒΛΗΜΑ

Ἀρχιτέκτων προκειμένου νὰ ἐπιβλέψῃ τὴν ἀνέγερσιν μιᾶς ἀποθήκης, ἐζήτησεν ἀμοιβὴν δραχμὰς ὅσας μὲ τὸν ἀριθμὸν τῶν κυβικῶν μέτρων τῆς ἀποθήκης. Ἐπειδὴ ὅμως, τοῦ ἐφάνη μικρά, ηὔξησε κατὰ ἓν μέτρον τὸ μῆκος καὶ τὸ ὕψος τῆς ἀποθήκης, λαβὼν ἐπὶ πλέον 5.500 δρχ. Ποῖαι αἱ διαστάσεις τῆς ἀποθήκης;

Η ΛΥΣΙΣ εἰς τὴν 7ην σελίδα.

ὁ Στίχος

ΣΤΗΝ ΤΕΛΕΥΤΑΙΑ ΜΟΥΣΑ ΜΟΥ

Τίποτε δὲ θέλω ἀπὸ σένα,
οὔτε φιλιά, οὔτε ἀγκαλιές, οὔτε (χάδια,
τὰ δυὸ σου μάτια θέλω νὰ φεγ- (γοβελοῦν
μέβ' τῆς ζωῆς μου τὰ σκοτάδια
Φιλιὰ καὶ χάδια ἔνοιωσα πολλὰ.
Αὐτὰ σὰν ὄνειρο στὴ σκέψι μου (γυρνοῦνε.
Ἐσένα θὰ σ' ἀφήσω ἀφίλητη (νὰ σὲ φιλοῦνε ὕστερα)
Οἱ γενεὲς ποὺ θὰ πρνοῦνε.

Ν. ΑΡΓΥΡΟΠΟΥΛΟΣ

ΚΑΙ ΤΩΡΑ ΚΑΤΙ ΕΠΑΝΑΣΤΑΤΙΚΟ

ΣΤΑ ΤΗΛΕΦΩΝΑ

ΑΥΤΟΜΑΤΕΣ ΤΗΛΕΦΩΝΙΚΕΣ ΣΥΣΚΕΥΕΣ ΜΕ ΠΛΗΚΤΡΑ & ΜΝΗΜΗΝ. ΚΑΤΑΛΛΗΛΑ ΓΙΑ ΒΙΟΜΗΧΑΝΙΕΣ —ΓΡΑΦΕΙΑ, ΕΠΙΧΕΙΡΗΣΕΙΣ — ΟΙΚΙΕΣ
ΣΕ ΤΕΣΣΑΡΕΣ ΧΡΩΜΑΤΙΣΜΟΥΣ
ΕΙΣ ΤΗΝ ΚΑΤΑΠΛΗΚΤΙΚΗ ΤΙΜΗ ΓΝΩΡΙΜΙΑΣ ΤΩΝ 3.500 ΔΡΑΧΜΩΝ
ΠΡΟΣΟΧΗ: ΤΗΝ ΠΑΛΑΙΑ ΣΑΣ ΣΥΣΚΕΥΗ ΑΝ ΘΕΛΕΤΕ ΤΗΝ ΤΟΠΟΘΕΤΕΙΤΕ ΠΑΡΑΛΛΗΛΟΝ
ΕΠΙΣΚΕΨΙΣ— ΕΠΙΔΕΙΞΙΣ — ΤΟΠΟΘΕΤΗΣΙΣ ΔΩΡΕΑΝ ΚΑΤ' ΟΙΚΟΝ ἢ ΕΙΣ ΤΗΝ ΕΚΘΕΣΙΝ ΜΑΣ
ΑΓΙΟΥ ΝΙΚΟΛΑΟΥ 101—ΤΗΛ. 327-345 — 270-782

ΑΝΑΚΟΙΝΩΣΙΣ

Γνωστοποιεῖται ὅτι τὸ δοθὲν κατὰ τὴν χθεσινὴν ἡμέραν τῶν Εἰσιτηρίων Ἐξετάσεων τῶν Ἀνωτάτων Σχολῶν ΑΡΧΑΙΟΝ ΘΕΜΑ (Θουκυδ. Συγγρ. VIII § 66) τοῦ ΦΙΛΟΛΟΓΙΚΟΥ ΚΥΚΛΟΥ περιέχεται (ὑπ' ἀριθ. 50 θέμα) μὲ πλήρη συντακτικὴν ἀνάλυσιν καὶ μετάφρασιν εἰς τὸ βιβλίον

"ΘΕΜΑΤΟΓΡΑΦΙΑ ΤΗΣ ΑΡΧΑΙΑΣ ΕΛΛΗΝΙΚΗΣ„

τοῦ καθηγητοῦ κ.

ΚΩΣΤΑ ΚΟΝΤΑΞΗ

(Βιβλιοπωλεῖον «ΓΩΝΙΑ ΤΟΥ ΒΙΒΛΙΟΥ»)

ΙΑΤΡΟΙ - ΚΛΙΝΙΚΑΙ

ΑΘ. ΠΑΠΑΔΗΜΗΤΡΙΟΥ
Νευρολόγος — Ψυχίατρος
Πατρέως — Μαιζώνος 100 τηλ. 272-058.

ΣΤΑΥΡΟΣ ΓΟΒΔΕΛΑΣ
Ἰατρὸς
ΑΔΑΜΑΝΤΙΑ ΓΟΒΔΕΛΑ
Ὀδοντίατρος
δέχονται εἰς τὰ ἰατρεῖα των ὁδὸς Παπαφλέσσα 21, τηλ. 320-475 καὶ 320-345.

ΓΕΩΡΓΙΟΣ ΣΚΟΥΡΑΣ
Ἰατρὸς
Ἐγκατασταθεὶς ἐν Πάτραις δέχεται καθ' ἑκάστην εἰς τὸ ἰατρεῖον του Στ. Βουλγάρεως 1 (ἄνωθεν φαρμακείου, πλατεία Βούδ) τηλ. 321—294 καὶ οἰκίας 322—666.

ΙΩΑΝ. ΣΤΡΑΤΟΥΛΙΑΣ
Μαιευτὴρ — Χειρουργὸς
Δέχεται εἰς τὴν κλινικὴ του ἐπὶ τῶν ὁδῶν Μαιζῶνος — Βαλτετσίου 1 (πλησίον Ἀρσακείου) τηλ. 275-102.

ΣΠΥΡΟΣ ΧΡΥΣΑΝΘΑΚΗΣ
Ὠτορινολαρυγγολόγος
Δέχεται εἰς τὴν κλινικὴν του Κολοκοτρώνη 52—Κανακάρη (6ον ὄροφος, κτίριον Ἰατροῦ Πούντζα) τηλ. 273—665.

ΚΩΝ. ΟΙΚΟΝΟΜΟΠΟΥΛΟΣ
ΟΦΘΑΛΜΙΑΤΡΟΣ
Δέχεται καθ' ἑκάστην ἐπὶ τῆς ὁδοῦ Κανάρη 5, τηλ. 323—747, ἐκτὸς ἀπογεύματος Τετάρτης καὶ Σαββάτου.

ΝΙΚΟΛΑΪΔΟΥ — ΚΕΚΚΑ
Ἰατρὸς — Μικροβιολόγος
Κορίνθου 275 καὶ Ἑρμοῦ τηλ. 276—101, τηλ. οἰκίας 279—139

Dr ΓΡΗΓ. ΣΟΛΩΜΟΣ
Ὀρθοπεδικὸς Χειρουργὸς
Διδάκτωρ Πανεπιστημίου Ἀθηνῶν. Ἡ κλινικὴ του ἐπὶ τῆς ὁδοῦ Ἑρμοῦ 76, τηλ. Ἰατρείου 275—610, ἀσθενῶν 278—570.

Γ. Ι. ΠΑΠΑΤΣΩΡΗΣ
Χειρουργὸς — Οὐρολόγος
Δέχεται καθ' ἑκάστην εἰς τὸ ἰατρεῖον του ἐπὶ τῆς ὁδοῦ Κορίνθου 251, τηλ. 275—432, ὥραι 11—1 καὶ 7—8.30΄ μ.μ., τηλ. οἰκίας: 277—778.

ΠΑΝ. ΓΕΡ. ΣΥΚΙΩΤΗΣ
Νευρολόγος— Ψυχίατρος
Εἰδικὸς εἰς τὴν ἠλεκτροεγκεφαλογραφίαν, δέχεται 8—1 καὶ 5—8, Κορίνθου καὶ Παντανάσσης ἀρ. 50 (γωνία—α' ὄροφος). Τηλέφ. Ἰατρείου 276-972 καὶ οἰκίας 279 903.

Dr ΣΠΥΡ. ΣΤΑΥΡΟΠΟΥΛΟΣ
Εἰδικὸς Καρδιολόγος
Διδάκτωρ Πανεπιστημίου Ἀθηνῶν, δέχεται ἐν τῷ ἰατρείῳ του Μαιζῶνος 94, Πλατεία Γεωργίου Α', ὥραι 8.30—1 καὶ 5.30—8, τηλ. 276—[illegible] καὶ οἰκίας τηλ. 329-482.

Dr ΔΗΜ. ΚΟΥΚΟΣ
Ἰατρὸς — Οὐρολόγος
Παθήσεις νεφρῶν, προστάτου, οὐρητικῶν, γεννητικῶν ὀργάνων. Δέχεται εἰς τὴν Οὐρολογικὴν κλινικὴν ὁ «Ἱπποκράτης». Καραϊσκάκη 132 (παραπλεύρως Νομαρχίας), τηλ. 272—180 καὶ τηλ. οἰκίας 263—397.

ΚΙΤΣΑΡΑΣ ΣΠΥΡΙΔΩΝ
Πνευμονολόγος - Φυματιολόγος
Δέχεται καθ' ἑκάστην 5—7 μ.μ. Σάββατον 1—3 Ἰατρεῖον-οἰκία πλατεία Ὑψηλῶν Ἀλωνίων ἀρ. 19 τηλ. 321—549 καὶ 321—065.

ΧΡΙΣΤΟΣ ΑΘ. ΚΕΚΚΑΣ
Εἰδικὸς Παθολόγος
Δέχεται εἰς τὸ Ἰατρεῖον του Ἁγίου Νικολάου 44, α' ὄροφος τηλ. 277-422 καὶ οἰκίας 279-139

Dr ΙΩΑΝΝΗΣ ΦΛΟΓΕΡΑΣ
Ἰατρὸς Ὠτορινολαρυγγολόγος, διδάκτωρ τοῦ Πανεπιστημίου Ἀθηνῶν, δέχεται καθημερινῶς εἰς τὴν κλινικήν του Καραϊσκάκη 132 Πολυκλινικὴ «ΙΠΠΟΚΡΑΤΗΣ„, 3ος ὄροφος, τηλέφωνον Ἰατρείου 273-688, τηλέφωνα ἀσθενῶν 275-201 καὶ 275-202.

Dr ΙΩ. Π. ΠΑΝΑΓΟΠΟΥΛΟΣ
Χειρουργὸς — Μαιευτὴρ
Γυναικολόγος, διδάκτωρ Πανεπιστημίου MONTPELLIER Γαλλίας, εἰδικευθεὶς εἰς Πανεπιστημιακὴν κλινικὴν Γενεύης Ἑλβετίας ἐπὶ πενταετίαν ὡς ASSISTANT, δέχεται εἰς τὸ Ἰατρεῖον του καθ' ἑκάστην 10—1 μ.μ. καὶ 5—8 μ.μ. καὶ ἐπὶ συνεντεύξει, ἐπὶ τῆς ὁδοῦ Ἀράτου 14 6', τηλ. 273—263 καὶ τηλ. οἰκίας 270—152.

Dr ΧΡ. ΟΙΚΟΝΟΜΟΠΟΥΛΟΣ
Κυτταρολόγος - Παθολογοανατόμος
Διευθυντὴς Ἐργαστηρίου κομείου Πατρῶν ΡΑΡ... Προσδιορισμὸς Ὠορρηξίας... Γεωργίου 11 καὶ Μαιζώνος... 272—972.

ΚΩΝ. Β. ΜΟΣΧΟΒΟΣ
Χειρουργὸς
ΙΩΑΝΝΑ ΜΟΣΧΟΒΟΥ
Ἀναισθησιολόγος
Δέχονται εἰς τὸ Ἰατρεῖον ἐπὶ τῆς ὁδοῦ Κορίνθου 210, 3ος ὄροφος, καθ' ἑκάστην ... μ.μ., πλὴν Σαββάτου, τηλ. ... 212 καὶ 429—492.

Dr Κ. Π. ΔΑΡΕΙΩΤΗΣ
ΙΑΤΡΟΣ ΠΑΘΟΛΟΓΟΑΝΑΤΟΜΟΣ - ΚΥΤΤΑΡΟΛΟΓΟΣ
Δέχεται Ρήγα Φερραίου (κάτω μέρος πλατείας ... τηλ 278—164.

ΔΗΜ. ΧΡΙΣΤΟΠΟΥΛΟΣ
Ὀδοντίατρος
Ἐπαγγελματικὰ ἐγκατεστάθη ... Κορίνθου — Φιλοποίμενος ... λέφ. 274-106.

ΣΟΦΙΑ ΗΛ. ΓΕΩΡΓ...
Ἰατρὸς μικροβιολόγος
Δέχεται Ἁγίου Νικολ... τηλ. 221—383.

ΔΗΜ. ΒΑΣ. ΝΑΣΙΟΠ...
Ἰατρὸς ἀκτινολόγος...
Δέχεται Κολοκοτρώνη ... πλατεία Ὄλγας, παρ... Α' Ἀστυγομικοῦ τμήματος 221-220 καὶ οἰκίας ... 429-093. Διατίθεται φορ... χάνημα.

ΣΤΑΜΑΤΙΟΣ ΣΚΟΥΡ...
Ὀδοντίατρος
Δέχεται εἰς τὸ Ἰατρεῖον πλατεία Γεωργίου 27 κα... στὴν πλὴν Σαββάτου κα... κῆς, τηλ. 273-689.

ΠΑΝ. ΚΟΣΙΩΝΗΣ
Ὀφθαλμίατρος
Δέχεται εἰς τὸ Ἰατρεῖον τ... Γεωργίου ἀριθ. 6, 2ος ὄρο... θημερινῶς ὥρας 9—1 μ.μ. ... —8 μ.μ., ἐκτὸς Σαββάτου ... γευμα.

ΧΡΙΣΤΟΣ ΚΑΖΑΝΤΖ...
Καρδιολόγος
Δέχεται Ἁγίου Νικολ... τηλ. 273—702.

ΜΙΧ. Γ. ΦΕΙΔΙΑΣ
Ὀρθοπεδικὸς Χειρουργ...
Μετεφέρθη ἐπὶ τῆς ὁδοῦ ... ραϊσκάκη 132, τηλ. 277-41... εἰς τὸν α' ὄροφον τῆς ... νικῆς κ' Ἱπποκράτης.

ΝΙΚ. Β. ΡΑΠΤΗΣ
Παιδίατρος
Δέχεται καθ' ἑκάστην ... τρεῖον του, Μαιζῶνος 69 ... γας) ἀπὸ 11—1.30' ... 5—8 μ.μ., τηλ: 276—66...

ΚΩΝ. ΣΤ. ΣΠΗΛΙΟΠ...
ΧΕΙΡΟΥΡΓΟΣ ΟΦΘΑΛΜ...
Δέχεται εἰς τὸ Ἰατρ... Βότση 42, Α' ὄροφος κα... στὴν 9—1 καὶ 5—8 ἐκτὸς ... γεύματος Σαββάτου, καὶ ... νεντεύξει, τηλ. Ἰατρείου ... οἰκίας 279-476.

Dr ΚΩΝ. Π. ΤΡΙΓΚΑΣ
Διδάκτωρ Παν)μίου Κολωνί...
Εἰδικὸς Παθολόγος — Παθ... Νεφρῶν. Δέχεται Κορίνθου ... καὶ Ἑρμοῦ 9—12 π.μ. καὶ ... μ.μ. ἐκτὸς ἀπογεύματος Σ... του. Τηλ. 278—900.

ΚΑΣΣΑΝΔΡΑ ΑΚΟΝΤΟ... — ΚΑΡΔΗ
Εἰδικὴ καρδιολόγος
Δέχεται καθ' ἑκάστην 9—... καὶ 5—8μ.μ. (πλὴν Τετάρτ... Σαββάτου). Ὁδὸς Καποδίστ... καὶ Πατρέως. Τηλ. 274—7...

Ε. ΔΑΣΚΑΛΟΘΑΝΑΣΗ...
Μαιευτὴρ — χειρουργὸς
Δέχεται στὴν κλινικὴν του ραϊσκάκη 132 τηλέφωνα: ... 366, 275—201, 275—202. Ἰατρείου 6—8.30 μ.μ. πλὴν ... βάτου καὶ πρωϊνὲς ὥρες ἐπι... τεύξει (ραντεβοῦ).

ΑΘΑΝ. Κ. ΔΗΜΗΤΡΟΠ...
ΜΑΙΕΥΤΗΡ — ΧΕΙΡΟΥΡ... — ΓΥΝΑΙΚΟΛΟΓΟΣ
Δέχεται καθ' ἑκάστην ... Σαββάτου καὶ Κυριακῆς) ... 10—1 μ.μ. εἰς τὴν κλινι... γωνία Βότση — Κανακάρη ... τηλέφ.: 277 - 353 καὶ 274... τὸ ἀπόγευμα εἰς τὸ Ἰατ... Ἁγίου Νικολάου 44 (6' ... τηλ. 270 - 140 κατὰ τὰς ... 6—8 μ.μ. μὲ ραντεβοῦ.

AGHAIA TRAVEL AGENC...

ΠΡΑΚΤΟΡΕΙΟΝ ΤΑΞΙΔΙΩΝ
ΓΕΝΙΚΟΥ ΤΟΥΡΙΣΜΟΥ
ΑΝΑΧΩΡΗΣΕΙΣ ΠΑΤΡΑ—ΙΤΑΛΙΑ ΚΑΘΗΜΕΡΙΝΩ...
ΕΚΔΙΔΟΜΕΝ ΕΙΣΙΤΗΡΙΑ
ΔΙΑ