Ἐπιμέλεια ΘΑΝΑΣΗ ΓΚΟΒΑ

ΑΧΑΪΚΑ καὶ ΑΛΛΑ

ΠΡΑΓΜΑΤΙ ΟΧΙ ΜΟΝΟ Η ΠΕΡΙΟΧΗ ΜΑΣ, ΑΛΛΑ καὶ ὁλόκληρη ἡ Ἑλλάδα μπορεῖ νὰ ὑπερηφανεύεται γιὰ τὶς κτηριακὲς ἐγκαταστάσεις τῆς Πανεπιστημιουπόλεως ποὺ ἐγκαινιάσθησαν προχθές. — Πρόκειται γιὰ ἕνα συγκρότημα, ποὺ ὑλοποιεῖ τὴν πρώτη φάση ἑνὸς μεγαλόπνοου προγραμματισμοῦ χωρὶς προχειρότητες ἢ ἀβαρίες τῆς γνωστῆς ρωμέϊκης σχολῆς τῶν ἐμβαλωματικῶν λύσεων, ὥστε νὰ ὑπάρξη, ὁπως ὁπως ἕνα κάποιο ἀποτέλεσμα. — Πρόκειται γιὰ κτηριακὴ πτέρυγα, ποὺ ἐντάσσεται ἀπόλυτα στὶς αἰσθητικὲς ἀρχιτεκτονικὲς προδιαγραφὲς τοῦ συνόλου τῆς Πανεπιστημιουπόλεως ὅπως τὴν σχεδίασε ὁ μεγάλος Δοξιάδης ☘ ΑΛΛΑ ΔΕΝ ΠΡΕΠΕΙ ΝΑ ΕΙΜΑΣΤΕ ΛΙΓΩΤΕΡΟ ΥΠΕΡΗΦΑΝΟΙ καὶ γιὰ τὴν ἐπιστημονικὴ στάθμη τοῦ Πανεπιστημίου μας στὴν πρώτη κρίσιμη δεκαετία του. — Δὲν πρόκειται γιὰ ἀφηρημένη ωραιολογία καὶ τοπικό, συμβατικὸ εὐφημισμό. — Ἀλλὰ γιὰ πραγματικότητα ποὺ συνδέεται τόσο μὲ τὴν ἐγκυρότητα τῶν καθηγητῶν καὶ τοῦ λοιποῦ ἐπιστημονικοῦ προσωπικοῦ, ὅσο καὶ μὲ τὴν προσωπική ἀνάπτυξη τοῦ ἐργαστηριακοῦ δυναμικοῦ. — Εὐχή μας εἶναι (μὲ τὴν εὐκαιρία αὐτὴ) νὰ ἀποκτήση ἕνα τέτοιο Πανεπιστήμιο, ἀναλόγου ἐπιπέδου ὑπηρεσία δημοσίων σχέσεων μὲ ὑπαλλήλους ποὺ νὰ εἶναι προικισμένοι μὲ περισσότερο ζῆλο, σωστὴ ἐνημέρωση τῶν λεπτῶν καθηκόντων τους, ἀλλὰ καὶ γνώσης βέβαια τοῦ μηχανισμοῦ ἐγκαιρης καὶ ἐποικοδομητικῆς ἐπαφῆς μὲ τὰ μέσα ἐνημερώσεως. — Ὑπάρχει σαφὴς καὶ ἐπανειλημμένως διαπιστωμένη ἀδυναμία στὸν τομέα αὐτόν. — Καὶ ἴσως ἡ πιὸ πρακτικὴ καὶ ἀνώδυνη λύση θὰ ἦταν τὸ ὑπάρχον προσωπικὸν νὰ... ὑποστῆ κάποιο σεμινάριον ἐκ μέρους τῆς Πρυτανείας ἔστω...

ΠΡΩΪΝΟ ΧΑΜΟΓΕΛΟ

Δὲν τρέχει τίποτα ..

ΥΠΑΡΧΕΙ, ποὺ λέτε, καὶ ἕνας ἀναγνώστης ὁ ὁποῖος — ἄδηλον πῶς — τρέφει ἀπεριόριστη ἐμπιστοσύνη στὴ... διπλωματικὴ ἀντοχὴ τῆς Στέλης αὐτῆς καὶ τὴν θεωρεῖ σὰν τὴν πλέον ἔγκυρη πηγὴ προγνώσεων, ἰδιαίτερα σὲ ὅ,τι ἀφορᾶ τὴν Ἑλληνοκυπριακὴ κρίση.

Πρόκειται γιὰ τὸν καλό μου φίλο τὸν μπάρμπα Μήτσο, συνταξιοῦχο ἀβρέως καὶ ἀνθυγιεινοῦ ἐπαγγέλματος μὲ ἀνάλογη σύνταξη (τρεῖς κι' ἑξῆντα) καὶ μὲ συνεχῆ ἐνδιαφέροντα γιὰ τὰ ἀρθρίτικά καὶ τὶς ἀρθραλγίες, ποὺ τοῦ ἐχάρισε ἡ μακαρία συνήθεια νὰ τρώγη τὸν ἄρτον ἐν τῷ ἰδρῶτι τοῦ προσώπου του καὶ δὴ ὑπερωριακῶς.

Εἴπαμε ὅτι παραμένει ἄγνωστο τὸ πῶς καὶ γιατὶ ὁ μπάρμπα Μήτσος ἐμπιστεύεται τόσο πολὺ τὶς ἐκτιμήσεις τῆς θέσεως αὐτῆς, ὅσον ἀφορᾶ τὰ πολιτικοστρατηγικὰ δεδομένα, ποὺ συνθέτουν τὸ ἐκρηκτικὸ πρόβλημα τοῦ Αἰγαίου. Ἂς ποῦμε ὅτι τοῦ τὴν ἔχει δώσει τοῦ ἀνθρώπου νὰ μὲ θεωρῆ ἕνα εἶδος... Σελοπέργκερ ἢ Ἰωσὴφ Ἄλσοπ καὶ δὴ ἐπὶ μεσογειακῶν καὶ βαλκανικῶν ὑποθέσεων. Ἄλλωστε, στὴν περιοχὴ μας δὲν σπανίζει τὸ εἶδος. Ὄχι μόνο στά... καφενεῖα, ἀλλὰ καὶ στὶς ἐφημερίδες.

Κατὰ τὴν τελευταία, λοιπόν, ἐπίσκεψη στὴν ἐφημερίδα, ὁ φίλος μου ἔθετε τὸ ἀκόλουθο ἐρώτημα:

—Ἡ Ἰκαρία ἔχει.... ὑφαλοκρηπίδα;

—Ἀσφαλῶς ἔχει. Ὅλα τὰ νησιὰ ἔχουν.

—Ἐν τοιαύτῃ περιπτώσει, τί θὰ γίνῃ ἐφέτος μὲ τὰ ἀρθριτικά μου;

—Δὲν σὲ καταλαβαίνω. Τί σχέση μπορεῖ νὰχη τὸ ἕνα μὲ τ' ἄλλο;

—Πῶς δὲν ἔχει; Δὲν ξέρεις ὅτι τὸ χρόνο σὲ τέτοια ἐποχὴ πάω μπάνια στὴ Ἰκαρία;

—Τὸ ξέρω καὶ σοῦ εὔχομαι καλοταξίδι καὶ εὐχάριστη διαμονή.

—Καὶ ἡ ὑφαλοκρηπίδα; Εἶμαι ἐκεῖ ἐγὼ γιὰ περιπέτειες μὲ τὸ ... χρόνια ποὺ σέρνω στὴν πλάτη μου;

—Δὲν ὑπάρχει φόβος. Οἱ ἀνησυχίες σου εἶναι ἐντελῶς ἀδικαιολόγητες.

—Δὲν θἄπρεπε νὰ μοῦ τὰ λὲς αὐτὰ ποὺ εἶσαι πάντοτε ἄριστα πληροφορημένος. Τί θὰ συμβῆ ἂν τὸ καταραμένο τὸ «Χόρα» βάλη πλώρη καὶ γιὰ τὴν ὑφαλοκρηπίδα τῆς Ἰκαρίας; Τόχης ἀκούσει αὐτό;

—Καθόλου.

—Τότε;

—Φαίνεται μπάρμπα Μήτσο, ὅτι δὲν παρακολουθεῖς ἐπισταμένως τὴν κατάσταση. Ἂν διάβαζες προσεκτικὰ ἐφημερίδες καὶ πρόσεχες διαιτέρως τὸ ραδιόφωνο καὶ τὴν τηλεόραση, θὰ γνώριζες ἤδη ὅτι τὸ «Χόρα» δὲν ἀπειλεῖ πιὰ τὴν Ἰκαρίαν.

—Σταμάτησε, ἐπὶ τέλους, τὸ ἀστεῖο, τὶς βόλτες του καὶ δὲν τὸ πῆρε χαμπάρι;

—Ὄχι. Ἀλλὰ χάρις στοὺς προσεκτικοὺς διπλωματικοὺς χειρισμοὺς τῆς κυβερνήσεως καὶ τὴν ψυχραιμη ἀποφασιστικότητα τοῦ πρωθυπουργοῦ κ. Καραμανλῆ τὸ «Σισμὶκ 1» κατέστη ἀκίνδυνον, γιὰ νὰ μὴν ποῦμε ὅτι ἐγελειοποιήθη διεθνῶς.. Καὶ στὴν περίπτωση δηλαδὴ αὐτὴ ἀπεδείχθη ὅτι ἡ περιφρόνησις εἶναι ἡ καλλίτερη λύση σὲ παρόμοιες περιπτώσεις. Ἡ ἀλήθεια εἶναι ὅτι θυμώσαμε, ὅτι μᾶς κακοφάνηκε λίγο στὴν ἀρχή. Ἦταν, προφανῶς, μιὰ σπασμωδικὴ καὶ ἐλάχιστα ρεαλιστικὴ καὶ ἔμπειρη ἀντίδραση. Ἀλλὰ κατόπιν ἦρθε καὶ ἡ γνώση, ἡ λογική. Ἀντὶ νὰ βουλιάξουμε ἕνα μερεμετισμένο παλιοκάραβο καὶ νἄχουμε τὸ κρίμα στὸ λαιμό μας, ἦταν προτιμότερο νὰ τὸ ἀφήσουμε νὰ περιφέρεται ἀσκόπως, νὰ ἀλητεύη καὶ ἐμεῖς νὰ κερδίσουμε μιὰ συγκλονιστικὴ διπλωματικὴ μάχη στὸ Συμβούλιο Ἀσφαλείας καὶ ἕνα θρίαμβο στὴ Χάγη, μὲ ἀποτέλεσμα νὰ γίνουμε κοσμαγάπητοι γιὰ τὴν ἐξαιρετικὴ ὑπευθυνότητα μὲ τὴν ὁποία ὑπηρετοῦμε τὸ ἰδεῶδες τῆς εἰρήνης. Γιατὶ θὰ πρέπει νὰ ἀντιλαμβάνεσαι, φίλτατε, ὅτι ὅλος ὁ πολιτισμένος κόσμος ἔχει ἀξιώσεις ἀπὸ μᾶς. Εἴμαστε — μὴ τὸ ξεχνᾶμε γιὰ ψύλλου πήδημα — οἱ γεννήτορες αὐτοῦ τοῦ δυτικοῦ πολιτισμοῦ καὶ τοῦ οὐμανισμοῦ. Καὶ κατὰ συνέπειαν, ἐμεῖς ἔχουμε τὴν εὐθύνη τῆς διαφυλάξεως του. Οἱ Τοῦρκοι, ὡς γνωστόν, εἶναι βάρβαροι, Ἀσιάτες. Ἀλλοίμονο, ἂν περίμενε ἀπ' αὐτοὺς ἡ Εὐρώπη τὴν περιφρούρηση τῆς εἰρήνης. Διχὸ μας καθήκον εἶναι. Ἄλλωστε τὸ λέει κι' ἡ παροιμία. Ὅταν σὲ κλωτσήση ὁ γαΐδαρος εἶναι ἀνόητο νὰ τοῦ ἀνταποδώσης τὸ χτύπημα. Καὶ ἐπὶ πλέον ἔχουμε καὶ τὸ παράγγελμα. «Ἐὰν τὶς σὲ ραπίση ἐπὶ τὴν δεξιὰν παρειὰν στρέψον αὐτῷ καὶ τὴν ἀριστερά». Ὁ Χριστός, ὁ Θεὸς τῆς ἀγάπης, τὸ εἶπε αὐτό. Καὶ ὄχι ὁ Μωάμεθ ὁ αἱμοδιψής, ποὺ ἤπρε τὴν χριστιανικὴ Κωνσταντινούπολη.

—Καὶ δηλαδὴ νὰ γίνουμε καρπαζοϊσπράκτορες, χάριν τῆς εἰρήνης τοῦ κόσμου; Ἀλλὰ μήπως εἶναι σίγουρο ὅτι βοηθᾶμε ἔτσι τὴν εἰρήνη; Ἢ μήπως παριστάνουμε τὸν ἀείμνηστο Τσάμπερλακ μὲ τὴν ὀμπρέλλα του, ποὺ ὅσο καὶ ἂν τὴν κραταῖσε σὰν χάνος ἀνοιχτὴ γιὰ νὰ μὴ βλέπη τὸν ...Χίτλερ, δὲν κατώρθωσε νὰ ἀποφύγη τὴν καταλυσμιαία μπόρα ἢ μᾶλλον τὴν ἔφερε πιὸ γρήγορα;

—Ἔ, ὄχι καὶ καρπαζοϊσπράκτορες μπάρμπα Μήτσο. Ἄλλωστε, μὴν ξεχνᾶς καὶ τὴν ἀσφαλεία σου. Ἔχεις ἀνάγκη ἀπὸ θερμόλουτρα στὴν Ἰκαρία. Ὅπως ὅλοι μας ἔχουμε τοὺς λόγους μας νὰ ξεχάσουμε τὰ χορατὰ καὶ τὰ ἔμπα—ἔβγα τοῦ «Χόρα» στὴν ὑφαλοκρηπίδα μας. Ξέχασέ το, λοιπὸν καὶ σύ... Μπορεῖς.

ΠΑΝ

Προσοχὴ στὴν διεύθυνση

ΚΑΤΑ τὴν προχθεσινὴν συνεργασία εἰς τὸ ξενοδοχεῖον «Ἀστήρ» κυβερνητικοῦ βουλευτοῦ μετὰ συνδικαλιστῶν πρὸς ἐπίλυσιν καὶ τοῦ θέματος τῶν χαρτεργατῶν, ὁ συμβούλος τοῦ Ἐργατικοῦ Κέντρου κ. Μπελεζάκης παρετήρησε:

—Καλὰ τὰ λέτε ὅλα αὐτά, ἀλλὰ ἐν τῷ μεταξὺ ἐμεῖς πεινᾶμε... Δὲν εἴδαμε τίποτα ἀπὸ τὴν κυβέρνηση.

—Ἔχετε δίκιο. Ἀλλὰ ὀφείλω κι' ἐγὼ νὰ σᾶς ρωτήσω ἀντρίκια καὶ παλληκάρια. Σὲ μένα ἤλθατε;

—Ὄχι.

—Ἐπομένως;...

Ἂς τὰ ἀκούει ὁ κ. Τσαφούλιας αὐτά, ποὺ ἰσχυρίζεται ὅτι μόνο ὑπόσχεση ἔλαβε ἡ ἐπιτροπὴ ἀπὸ τὸν κ. βουλευτὴ γιὰ τὸ θέμα «Γλαύκου» χωρὶς νὰ ὑπάρξη συνέχεια ἄλλη ἐκτὸς τῶν κεραυνῶν τοῦ κ. Κωνοφάγου.

Δὲν μπορεῖ βρὲ παιδιά... κάποιο λάθος θἄγινε καὶ χτυπήσατε ἄλλη πόρτα. Γι' αὐτὸ ἄλλη φορὰ ὅ τι ἔχετε, στὸν... Ἀστέρα.

«Ἡ ΠΛΗΞΗ μπῆκε ὕπουλα στὸν κόσμο ἀπ' τὴ μισάνοιχτη πόρτα τῆς τεμπελιᾶς...».

ΒΟΛΤΑΙΡΟΣ

Ταξίματα

«ΤΟ τάξιμο δὲν κλείνει σπίτι». Μόνο τὸ δόσιμο....

Αὐτὸ ὑπενθυμίζει τὸ περιοδικὸ «Σήμαντρο» ἀναφερόμενο στὴν ὑπόσχεση τοῦ διευθυντοῦ Δημοσίων Σχέσεων τοῦ ὑπουργείου Παιδείας κ. Γκλάβα πρὸς τοὺς συμπατριώτες του Καλαβρυτινοὺς γιὰ τὴ χορήγηση ὀργάνων γυμναστικῆς καὶ Παιδικῆς Χαρᾶς στὸν Δῆμο Καλαβρύτων.....

Καὶ ἡ ὑπόμνηση (ἡ τόσο... ντόμπρα ὁμολογουμένως) κατσλήγει: «Ἐπειδὴ πρόκειται γιὰ παιδιὰ ἂς ἔχει καὶ τοῦτο ὑπ' ὄψιν του ὁ κ. Μίμης. Μὴν τέξης στὸν Ἅγιο κεδὶ καὶ στὸ παιδὶ κουλούρι.....».

Παλαιστικὰ

ΙΔΟΥ μὲ πόσο ἐπικολυρικὸ τρόπο προβάλλει στερεοελλαδίτικη ἐφημερίδα τοὺς κρατεροὺς ἀγώνες κοινοτάρχου πλησίον τοῦ ὑπουργοῦ Δημοσίων Ἔργων γιὰ τὴν ἐπανέγκριση κάποιας πιστώσεως.

«...Τὰ κατάφερε, ὑπενθυμίζοντας νυχθημερὸν στὸν ὑπουργό του, ὄχι μόνο τὴν ἀνάγκην ἐπανεγκρίσεως τῆς πιστώσεως, ἀλλὰ καὶ ἐπαυξήσεώς της κατὰ δύο ἑκατομμύρια... Ἀντιμετώπισε πολλὰ ἐμπόδια, ἀλλὰ δὲν ἀπεγοητεύθη, δὲν ἐλύγισε. Πάλαιψε σ' ἕνα ὀγῶνα μέχρι τελικῆς πτώσεως μὲ πολλοὺς γύρους, ξέφυγε σ' ὅλες τὶς κρίσιμες φάσεις καὶ ἐξῆλθε νικητὴς καὶ τροπαιοῦχος. Ἦταν πράγματι ἕνας συγκλονιστικὸς ἀθλος...»

Εἶναι εὐκολο νὰ ἀντιληφθῆ κανεὶς πόσοι παρόμοιοι παλαιστικοὶ ἀγῶνες μέχρι τελικῆς... πιστώσεως γίνονται στοὺς προθαλάμους τῶν ὑπουργείων καὶ τῶν νομαρχιακῶν Ταμείων... Εἶναι δὲ προφανὲς ἂν κρίνη κανεὶς ἀπὸ τὸ ἀποτέλεσμα ὅτι οἱ βουλευταὶ τοῦ νομοῦ μας καὶ πρῶτα ἀπ' ὅλα οἱ κυβερνητικοί, δὲν βρίσκονται σὲ καλή... φυσικὴ κατάσταση. Κι' ὅμως, θἄπρεπε. Ἀφοῦ ὁ καιρὸς γιὰ τὶς ἐκλογὲς ...«μαζεύει».

Οἱ Ἕλληνες τοῦ Πόντου γιὰ τὸ Ναυτικό

Ἡ Πανελλήνιος Ἕνωσις Ποντιακῶν Σωματείων (ΠΕΠΣ) ἀπευθύνει πρὸς τοὺς ἀπανταχοῦ Ἕλληνες ἐκ Πόντου τὴν ἀκόλουθον ἔκκλησιν:

Σὲ ἐκτέλεση τῆς ἀποφασεως ποὺ πάρθηκε ἀπὸ τὴν ΠΕΠΣ γιὰ τὴν ἐκ μέρους τῶν ἐκ Πόντου Ἑλλήνων ἀγορὰν Πολεμικοῦ Πλοίου ποὺ θὰ ὀνομασθῆ «ΠΟΝΤΟΣ» δι' ἐνίσχυσιν διὰ μιᾶς ἀκόμη μονάδος τοῦ ἐνδόξου πολεμικοῦ μας Ναυτικοῦ, σὰν ξεχωριστὴ προσφορὰ προς τὸ Εθνος στὶς πωρινὲς κρίσιμες ἡμέρες, ἄρχισαν καὶ συνεχίζονται ὡς γνωστὸν γενναιόδωρες προσφορές, ποὺ κατατίθενται στὰ ὑποκαταστήματα τῆς Ἐθνικῆς Τραπέζης Ἑλλάδος ὅλης τῆς Χώρας καὶ τοῦ ἐξωτερικοῦ, καὶ εἰς τὸν ἀριθμὸν λογαριασμοῦ 210)480806—1 ὑπὲρ ἐνισχύσεως τῶν Ἐνόπλων Δυνάμεων.

Παρακαλοῦνται οἱ Συμπατριώτες μας ποὺ θὰ καταθέσουν τὴν εἰσφοράν των, ἀτομικὰ ἢ ὁμαδικά, στὸν παραπάνω λογαριασμόν, νὰ γνωστοποιοῦν μὲ ἐπιστολὲς πρὸς τὴν ΠΕΠΣ — Μητροπόλεως 15, Θεσσαλονίκη τὸ ὄνομα καὶ τὴν διεύθυνσίν τους καὶ τὸ ποσὸν ποὺ κατέθεσαν γιὰ νὰ ἀναγραφοῦν κατ' ἀλφαβητικὴν σειρὰν στὸ μεγάλο χρυσόδετο βιβλίο ποὺ ἔτοιμάζεται, καὶ ποὺ θὰ μείνη κειμήλιο ἱερὸ γιὰ τὶς μελλοντικὲς γενεές.

Εὐκαιρία νὰ δείξωμε καὶ πάλι τὸν πάναγνο Πατριωτισμό μας καὶ τὴν ἀσύγκριτη λεβεντιά μας.

Προσκλητήρια Γάμων
«Γωνιὰ τοῦ Βιβλίου»
Ἁγ. Νικολάου 32 — ΠΑΤΡΑΙ

ΣΕΜΙΝΑΡΙΟ ΩΡΟΛΟΓΟΠΟΙΪΑΣ

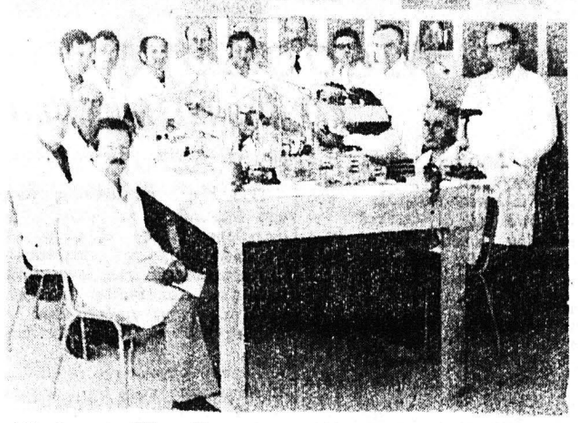

Ἡ Δημοσία Μέση Τεχνικὴ Σχολὴ Ὡρολογοποιῶν Ἀθηνῶν τοῦ Ὑπουργείου Παιδείας μὲ τὴ συνεργασία τῆς Ἐπιθεωρήσεως Ἐπαγγελματικῆς Ἐκπαιδεύσεως καὶ τοῦ Συλλόγου Χρυσοχόων Ὡρολογοποιῶν Πατρῶν ἐνημέρωσε θεωρητικὰ καὶ Πρακτικὰ τοὺς Ὡρολογοποιοὺς τῆς πόλεώς μας στὰ ἠλεκτρονικὰ ὡρολόγια. Στὴ φωτογραφία ὁ Διευθυντὴς τῆς Σχολῆς κ. Ἀθαν. Φατῆς μεταξὺ ὡρολογοποιῶν ποὺ παρακολουθήσανε τὶς ἐργασίες τοῦ 5ου σεμιναρίου ποὺ ἄρχισε στὶς 5 καὶ τέλειωσε στὶς 18 Αὐγούστου 1976

«Η ΗΜΕΡΑ»

ΠΡΟ 30 ΕΤΩΝ

Ὑπὲρ οὐδετερότητος τῆς Ἑλλάδος ὡμίλησεν ὁ κ. Σοφιανόπουλος

ΑΘΗΝΑΙ. Ἐπραγματοποιήθη ὀγκώδης δημοκρατικὴ συγκέντρωσις εἰς τὸ γήπεδον τοῦ Παναθηναϊκοῦ κατὰ τὴν ὁποίαν ὡμίλησε ὁ ἀρχηγὸς τῶν Δημοκρατικῶν Ἀριστερῶν κ. Ἰω. Σοφιανόπουλος. Οὗτος ἀφοῦ ἀνέλυσε τοὺς λόγους διὰ τοὺς ὁποίους δὲν θὰ πρέπει νὰ ἐπιστρέψη ὁ Βασιλεὺς Γεώργιος Α΄ προσέθεσεν ὅτι ἔνταξη τῆς χώρας μας (ὡς διεκήρυξεν ὁ κ. Τσαλδάρης) εἰς τὸ ὁριζόντιον φράγμα Ἰταλίας, Ἑλλάδος, Τουρκίας τὸ ὁποῖον σχεδιάζεται ὑπὸ τῶν ἀγγλοαμερικανῶν κατὰ τῆς ΕΣΣΔ θὰ ἀποβῆ εἰς βάρος τῆς χώρας μας καὶ τῆς παγκοσμίου εἰρήνης.

Ὁ Βλ. Γαβριηλίδης

ΧΙΟΥΜΟΡ τοῦ ἀειμνήστου Βλάσση Γαβριηλίδη ἐν ὄψει τοῦ Δημοψηφίσματος: «Εἰς τὰς ἐφημερίδας καθ' ἡμέρα ἀναγιγνώσκω μίαν εἰδοποίησιν «ΧΡΗΜΑΤΟΚΙΒΩΤΙΑ» Χερλίτσικα πρωμηθευτοῦ τῆς Α.Μ. τοῦ Βασιλέως. Μοῦ ἔρχεται λοιπὸν ἡ ἰδέα νὰ σταματήσω τὸν Βασιλέα στὸν δρόμον καὶ νὰ τὸν ρωτήσω: «Τέλος πάντων ἀδελφὲ πόσα χρηματοκιβώτια τὸν χρόνο χρειάζεσαι»;

Στό...«Βασιλικόν»

ΑΦΙΚΟΝΤΟ εἰς Πάτρας ἐνέα Ἀμερικανὶ παρατηρεῖται διὰ τὸ δημοψήφισμα, ὑπὸ τοῦ Ἄγγλου πλοιάρχου κ. Τάκερ. Οὗτοι κατέλυσαν εἰς τὸ ξενοδοχεῖον.... «Βασιλικόν».

Ἀνακαλεῖται

ΑΘΗΝΑΙ. Ὁ πρεσβευτὴς τῆς ΕΣΣΔ ναύαρχος Ροντόνωφ ἐζήτησε θεώρησιν τῶν διαβατηρίων του προκειμένου νὰ ἀναχωρήση ἐξ Ἑλλάδος, ἀνακαλούμενος ἀπὸ τὴν Μόσχον μετὰ τὴν ἐπιδείνωσιν τῶν Ἑλληνοσοβιετικῶν σχέσεων.

Θεάματα

ΛΥΡΙΚΟΝ. Θίασος Πέτρου Κυριακοῦ «Τὸ 16ον Πρόγραμμα».

ΑΛΑΜΠΡΑ. «Ἡ Παναγία τῶν Παρισίων».

Θίασος Σκιὼν Ντίνου Θεοδωρόπουλου «Ὁ Καραγκιόζης στὴν Ἀγγλία».

ΓΡΑΜΜΑΤΟΣΗΜΑ
ΑΓΟΡΑΙ·ΠΩΛΗΣΕΙΣ
ΑΠΟΣΤΟΛΑΚΟΣ
ΜΑΙΖΩΝΟΣ 66 • ΤΗΛ. 73-365

ΚΑΛΛΙΤΕΧΝΙΚΑΙ ΕΠΙΠΛΩΣΕΙΣ
ΒΟΤΣΗ 42
ΜΕΤΑΞΥ ΚΟΡΙΝΘΟΥ & ΜΑΙΖΩΝΟΣ
ΚΩΝ. ΓΑΛΙΑΤΣΑΤΟΣ

Ποιοὶ συνέβαλαν στὴν ἀνέγερση τῶν κτηρίων τοῦ Πανεπιστημίου

Τὸ Ὑπουργεῖο Παιδείας διέθεσε πρὸς ἀποπεράτωσιν 278.700.000 δρχ. ἀπὸ τὸν Ὀκτώβριο 1974 ἕως σήμερα

Στὰ προχθεσινὰ ἐγκαίνια τῶν νέων κτηρίων τοῦ Πανεπιστημίου Πατρῶν ὁ πρύτανις κ. Γούδας ἐμνημόνευσε καὶ εὐχαρίστησε ὅσους συνέβαλαν στὴν ἐκτέλεση τοῦ ἔργου. Ἡ σχετικὴ περικοπὴ τῆς ὁμιλίας τοῦ κ. Πρυτάνεως ἔχει ὡς ἑξῆς:

«Πρὶν ἢ σᾶς παρακαλέσω, κύριε Ὑπουργέ, νὰ ἐγκαινιάσητε τὰ νέα μας κτήρια, εἶναι ἀπαραίτητο νὰ ἐκφράσω θερμὰς εὐχαριστίας εἰς τοὺς κάτωθι συμβαλόντας εἰς τὴν ἐκτέλεσιν τοῦ ἔργου:

1) Εἰς τὸν προπρύτανιν καὶ πρῶτον καθηγητὴν τοῦ Ἱδρύματος κ. Ἀνασ. Ζεῦμπον, ὅστις ἀπὸ τοῦ 1967 ἔχει ἀφιερώσει τὴν ζωήν του εἰς τὸ Ἵδρυμα.

2) Εἰς τὸν κ. Κουμανούδη, ὑφηγητὴν Ἀρχιτεκτονικῆς τοῦ Ε. Μ.Π. διὰ τὴν μελέτην.

3) Εἰς τὸν Ἐπιθεωρητὴν Δημοσίων Ἔργων κ. Συμπέδερον διὰ τὴν ἀμέριστον συμπαράστασιν καὶ προσεκτικὴν παρακολούθησιν τῆς ὅλης ἐξελίξεως τοῦ ἔργου καὶ τὸν ἀκάματον ἐπιβλέποντα μηχανικὸν κ. Π. Λιβιεράτον.

4) Εἰς τὸν Πρόεδρον τοῦ Τεχνικοῦ Συμβουλίου τοῦ Ἱδρύματος κ. Ἰ. Γεωργάτσον.

5) Εἰς τὸ Τεχνικὸν Συμβούλιον τοῦ Ἱδρύματος καὶ ἰδιαιτέρως τὸν καθηγητὴν τῆς Μηχανολογίας τῆς παρ' ἡμῖν Πολυτεχνικῆς Σχολῆς κ. Κων. Λέφεν, εἰς τὸν ὁποῖον ὀφείλεται τὸ θαυμάσιον σύστημα θερμάνσεως καὶ κλιματισμοῦ τῶν κτηρίων διὰ τοῦ αὐτοῦ δικτύου.

6) Εἰς τὸν προϊστάμενον τῆς Τεχνικῆς Ὑπηρεσίας τοῦ Πανεπιστημίου κ. Κ. Θεοδωρακόπουλον, καὶ ὅλους τοὺς ὑπ' αὐτὸν ὑπαλλήλους.

7) Εἰς τὴν Ἀνώνυμον Τεχνικὴν Ἑταιρείαν «ΔΟΜΙΚΗ» ἡ ὁποία ἐξετέλεσεν ἀρτίως τὸ ἔργον. Ἰδιαιτέρως εὐχαριστοῦμεν τὸν Ἀντιπρόεδρον τῆς ἐργολητρίας Ἑταιρείας κ. Ἀσ. Καφετζῆν καὶ τὸν ὑπεύθυνον μηχανικὸν κ. Ἡρακλῆ Τασίνη, οἱ ὁποῖοι ἀντιμετώπισαν μὲ κατανόησιν τὴν ποικιλίαν τῶν προβλημάτων τῆς προσαρμογῆς τῶν κτηρίων, κατὰ τὴν ἐξέλιξιν τοῦ ἔργου, προκειμένου νὰ ἱκανοποιηθοῦν αἱ εἰδικαὶ ἀνάγκαι καὶ τῶν στεγαζομένων δραστηριοτήτων.

Τέλος, ἀλλὰ κυρίως, ἐκφράζονται εὐχαριστίαι εἰς τὸ Ὑπουργεῖον Παιδείας τὸ ὁποῖον ἀληθῶς ἠγωνίσθη ὑπὲρ τοῦ Πανεπιστημίου Πατρῶν ὥστε νὰ ἐξασφαλισθῆ τὸ ποσὸν 278.700.000 δρχ. ἤτοι τὸ 80% τῆς ἀξίας τοῦ ὅλου ἔργου ἀπὸ τοῦ Ὀκτωβρίου τοῦ 1974 μέχρι σήμερον διὰ τὴν ἀποπεράτωσιν αὐτοῦ».

Ὁ ὑφυπουργὸς Παιδείας κ. Ἀθ. Ταλιαδοῦρος ἐγκαινιάζων τὰ νέα κτήρια τοῦ Πανεπιστημίου

Ὁ κ. Ταλιαδοῦρος ἐν μέσῳ τῆς Συγκλήτου συγχαίρει στρατευμένον νέον ἐπιστήμονα ποὺ πῆρε τὸ πτυχίο του καὶ ὁρκίσθηκε προχθές

ΚΛΕΙΔΙΑ ΣΕ ΕΝΑ ΛΕΠΤΟ
ΕΠΙΣΚΕΥΑΙ ΑΝΑΠΤΗΡΩΝ
ΚΑΙ ΚΛΕΙΔΑΡΙΩΝ ΠΑΝΤΟΣ ΤΥΠΟΥ

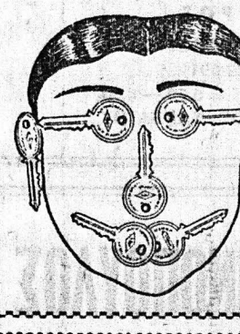

Τοποθετοῦμε σοῦστες & ξώθυρας καὶ ἀναλαμβάνομε τὴν σωστὴ ρύθμιση αὐτῶν ΑΝ ΚΛΕΙΣΤΗΤΕ ΕΞΩ Τηλ. στὸ 220—666 γιὰ ἕνα λεπτὸ θὰ ἀνοίξουμε. ΑΛΛΑΓΑΙ ΣΥΝΔΥΑΣΜΩΝ παντὸς τύπου κλειδαριᾶς γιὰ νὰ μὴν πιάνουν τὰ πρῶτα κλειδιά.

ΝΙΚ. ΣΚΟΝΔΡΑΣ
ΜΑΙΖΩΝΟΣ 70
Παραπλεύρως Μουστάκη

ΑΝΑΚΟΙΝΩΣΙΣ

Γνωστοποιεῖται ὅτι κατὰ τὴν χθεσινὴν ἡμέραν τῶν Εἰσιτηρίων Ἐξετάσεων τῶν Ἀνωτάτων Σχολῶν τὸ δοθὲν

ΑΡΧΑΙΟΝ ΘΕΜΑ
(Θουκυδ. Ξυγγρ. VIII § 66)
τοῦ ΦΙΛΟΛΟΓΙΚΟΥ ΚΥΚΛΟΥ
ἐδιδάχθη αὐτούσιον ἀπὸ τὸν καθηγητὴ
ΚΩΣΤΑ ΚΟΝΤΑΞΗ
(ΕΚ ΤΟΥ ΦΡΟΝΤΙΣΤΗΡΙΟΥ)

ΓΝΗΣΙΟΣ ΑΒΙΟΜΗΧΑΝΟΠΟΙΗΤΟΣ
ΒΑΣΙΛΙΚΟΣ ΠΟΛΤΟΣ
ΑΡΙΘ. ΥΠΟΥΡΓΕΙΟΥ 54821
ΠΑΣΧΕΤΕ
Ἀπὸ νευρικὲς παθήσεις, ἀϋπνίες, στομαχικὲς διαταραχές, σάκχαρο, πίεσι, ἀδυναμία, ρευματισμούς, ἀρθριτικά, ἀρτηριοσκλήρωσι, δυσκοιλιότητα, αἱμορροΐδες, ἐκζέματα, ὀφθαλμολογικὴ πάθησι, πεπτικὸ σύστημα κ.λ.π.
ΘΕΡΑΠΕΥΘΗΤΕ
καὶ ἐσεῖς ὅπως ἐθεραπεύθησαν χιλιάδες ἄνθρωποι. Εἴμεθα βέβαιοι ὅτι μὲ τὴν συστηματικὴν θεραπείαν τοῦ ΒΑΣΙΛΙΚΟΥ ΠΟΛΤΟΥ ΡΕΓΓΙΝΑ θὰ ἐπιβεβαιώσητε καὶ ἐσεῖς τὰς συγκινητικὰς δηλώσεις τῶν ὅσων ἔκαναν χρῆσιν
ΠΡΟΜΗΘΕΥΘΗΤΕ ΤΟΝ ΒΑΣΙΛΙΚΟΝ ΠΟΛΤΟΝ
ΚΟΡΙΝΘΟΥ 233 & ΚΟΛΟΚΟΤΡΩΝΗ (γωνία)
ΤΗΛΕΦ. 220 — 397, ΠΑΤΡΑΙ

ΕΚΘΕΣΙΣ ΓΟΥΝΑΡΙΚΩΝ
FOURS PELZ
ΔΗΜΗΤΡΙΟΣ Α. ΚΑΠΡΑΛΟΣ
ΣΙΑΤΙΣΤΑ-ΚΑΣΤΟΡΙΑ
ΤΗΛ.: 0465 — 21-293
ΠΑΤΡΑΙ
ΚΟΛΟΚΟΤΡΩΝΗ 11
ΤΗΛ.: 061 — 223-333
Παλτὰ διαφόρων εἰδῶν
ἕτοιμα καὶ ἐπὶ παραγγελία
ΕΡΓΑΣΙΑ ΕΠΙΜΕΛΗΜΕΝΗ
Ἕνα κατάστημα ποὺ ἔλειπε ἀπὸ τὴν Πάτρα
ΕΠΙΣΚΕΦΘΗΤΕ ΜΑΣ