ΣΗΜΕΙΩΜΑΤΑΡΙΟ

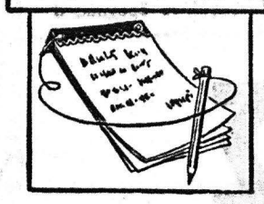

Η ΔΙΑΔΟΣΙΣ τῶν γνώσεων, ἡ ὁποία χαρακτηρίζει τὴν ἐποχήν μας, ἔχει φθάσει μέχρι τοῦ σημείου ποὺ καὶ ἰατρικὰς ἱκανότητας τλέον ἔχει ὁ πολίτης. Κατὶ τοῦτο εἶναι σπουδαῖον, διότι εἰς μίαν δύσκολον περίπτωσιν, κυρίως, δηλαδὴ εἰς ἕνα ἔκτακτον περιστατικόν, ἠμπορεῖ κανεὶς νὰ προσφέρῃ βοήθειαν εἰς κάποιον ἄσθενῆ ἢ εἰς τὸν ἑαυτόν του. Ἄλλοτε, πρὸ δεκαετιῶν, πολὺ ὀλίγοι ἄνθρωποι εἶχον μαν κάποιαν ἰδέαν περὶ τῶν ἰατρικῶν πραγμάτων, τὸ ἀποτέλεσμα τούτου ἦτο ὅτι ἡ δὲν ἐπισκέπτοντο ποτὲ τὸν ἰατρὸν ἢ τὸν συνεβουλεύαντο διὰ τὰ τλέον ἀπίθανα πράγματα, τὰ ὁποῖα πολλάκις δεν εἶχον σχέσιν μὲ τὴν ἰατρικήν. Σήμερον σχεδὸν ὅλαι αἱ νέαι πρέπει νὰ ἔχουν γνώσεις νοσοκόμου. Τοὺς τὸ ἐπιτρέπει τὸ γενικὸν μορφωτικὸν των ἐπίπεδον καὶ ἡ ἐνημέρωσις, ἡ ὁποία εἶναι πλουσία καὶ εἰς ἐγκυκλοπαιδικὰς γνώσεις πολὺ καλύπτουν καὶ πολλὰ ἰατρικὰ θέματα. Εἰς ἄλλας ἐποχάς, εἰς τὴν Ἑλλάδα, ἡ γιαγιὰ ἦτο συνήθως τὸ πρόσωπον, τὸ ὁποῖον ἐξετέλει χρέη... οἰκογενειακοῦ ἰατροῦ. Καὶ ἐπρόκειτο, φυσικά, περὶ τῶν ποικτικῶν ἐκείνων γνώσεων, αἱ ὁποῖαι προσέφερον ὑπηρεσίας εἰς πολλὰς περιπτώσεις. Εἰς πολλὰς χώρας ἔχει καθιερωθῆ σήμερον ἡ διδασκαλία τοῦ μαθήματος πρώτων βοηθειῶν, τὸ σύστημα δὲ τοῦτο ἀποδίδει πολλά, ἐνῷ συγχρόνως εἶναι μία ἀνακούφισις τοῦ ὅλου ἰατρικοῦ δυναμικοῦ, διότι μικροτερο πτώσεις, αἱ ὁποῖαι διαφορετικὰ θὰ ἀπηχολοῦν κάποιον ἰατρόν, τώρα εὑρίσκουν τὴν συμπαράστασιν μιᾶς νοσοκόμου.

⁂

Αἱ ΣΥΜΒΟΥΛΑΙ πρὸς τὸ «ἀσθενὲς φύλον» εἶναι συχναί, τώρα δὲ περιστρέφονται εἰς τὴν ἀντιμετώπισιν τοῦ ἄγχους τῆς σημερινῆς ζωῆς. Ὁ πονοκέφαλος εἶναι μία ἀπὸ τὰς συνεπείας τοῦ ἄγχους αὐτοῦ. Ἡ ἐξάντλησις, ὁ ἐκνευρισμός, οἱ ἀϋπνίες, τὰ ἐφιαλτικὰ ὄνειρα, ὁ ὕπνος ποὺ δὲν μᾶς ξεκουράζει. Ἀκόμη ἡ ἀναιμία, ἡ ἀδεινοπάθεια, ἡ ἡμικρανία, ἡ ἀνικανότης, ἡ ψυχρότης, τὰ ἔλκη, τὰ ἐμφράγματα τοῦ μυοκαρδίου καὶ πολλὰ ἄλλα ἀκολουθοῦν τὴν μεγάλην ὑπερκόπωσιν. Ὁ πονοκέφαλος εἶναι ἡ συνέπεια τῆς κοπώσεως καὶ τοῦ ἄγχους ποὺ κατατρέχουν τὴν σημερινὴν γυναῖκα περισσότερο ἀπὸ κάθε ἄλλη φορά. Καὶ εἶναι πάρα πολλὲς γυναῖκες καὶ ἄνδρες φυσικά, ἀλλὰ σὲ μικρότερο ποσοστό, ποὺ ὑποφέρουν ἀπὸ πονοκέφαλους. Ἔνας τρόπος διὰ νὰ καταπολεμηθῆ ὁ πονοκέφαλος, ὁ ὁποῖος προέρχεται ἀπὸ τὴν κούρασιν, εἶναι νὰ ἀναγνωρίσωμεν τὴν ζωήν μας ὅσο γίνεται φυσικά. Καὶ περισσότερον νὰ ἀποκτήσωμεν ὡρισμένας ὥρας ἐργασίας, φαγητοῦ καὶ ὕπνου. Κοιμηθῆτε ἀρκετά. Οἱ ἑφτὰ ἢ 10 ὧρες τὸ 24ωρο, οἱ ἑνὶ λείπει 8 ὧρες. Μὴν ξεχνᾶτε ὅτι ὁ ὕπνος ξεκουράζει, ἀναπτερώνει, ἀποτοξινώνει. Ὁ κανονικὸς ὕπνος εἶναι ἕνα στοιχεῖο ὑγείας καὶ νεότητος. Τρῶτε κανονικὰ κατὰ τὶς 2 τὸ μεσημέρι καὶ 10 τὸ βράδυ. Πάντα στὸ τραπέζι καὶ μὲ τὴν ἡσυχία σας. Ξεκουραστῆτε τὸ μεσημέρι ἔστω ½ ὥρα. Ὀργανώστε τὶς διασκεδάσεις σας ὥστε νὰ μὴ γίνωνται σέ βάρος τῆς ὑγείας σας. Τὰ καθημερινὰ ξενύχτια στὰ χαρτιά, στὶς ταβέρνες, σᾶς σκοτώνουν ὅταν γίνωνται σέ βάρος τῶν ὡρῶν τοῦ ὕπνου σας. Ἐξασφαλίστε μία ἄδεια 10—20 ἡμέρες τὸν χρόνο γιὰ νὰ ξεκουραστῆτε στὴν ἐξοχή. Δημιουργήστε ἕνα εὐχάριστο περιβάλλον στὸ σπίτι σας, ὥστε νὰ μπορῆτε νὰ ξεκουραστῆτε ψυχικὰ καὶ σωματικά. Ὅσον εὔκολα φαίνονται ὅλα αὐτά, ἄλλο τόσον δύσκολα εἶναι...

⁂

ΑΥΤΗΝ τὴν χρονικὴν περίοδον, διὰ διαφόρους λόγους, πολλοὶ ἐκ τῶν ὁποίων εἶναι ἐποχιακοί, τὸ φαινόμενον τῆς ἀσφυξίας εἶναι συχνότερον, διὰ τὸν λόγον δέ αὐτὸν αἱ σχετικαὶ συμβουλαὶ ἔχουν μεγαλυτέραν σημασίαν. Βεβαίως, ἡ βοήθεια τοῦ ἰατροῦ, ὁ ὁποῖος πρέπει νὰ καλῆται ἀμέσως, εἶναι τὸ πρῶτον βῆμα πρὸς διάσωσιν τοῦ θύματος, ἀλλὰ καὶ μερικαὶ ἀπὸ τὰς σχετικὰς ὁδηγίας καὶ διευκρινίσεις ἑκάστης περιπτώσεως, εἶναι πολὺ χρήσιμοι. Συμπτώματα: Κατὰ τὸ ἀρχικὸν στάδιον παρατηρεῖται ζάλη, ἀδυναμία καὶ δύσπνοια, συνεχῶς ἐπιτεινομένη, οἱ ρῶθωνες κινοῦνται σπασμωδικῶς, τὸ στόμα ἀνοίγει ὑπερμέτρως, οἱ ὀφθαλμοὶ προεξέχουν τῶν κογχῶν καὶ τὸ πρόσωπον ἐξοιδαίνεται καὶ κυανοῦται. Συγχρόνως, παρατηρεῖται ταχυπαλμία καὶ διόγκωσις τῶν φλεβῶν τοῦ λαιμοῦ. Ἀναλόγως τοῦ βαθμοῦ τῆς ἀσφυξίας, τὰ συμπτώματα ἐπιβαρύνονται. Ὁ πάσχων ἀγωνιᾷ, ὁ σφυγμός του γίνεται μικρός, ἀραιὸς καὶ ἄρρυθμος, καί, τέλος, ἐπέρχεται ἀπώλεια τῆς συνειδήσεως καὶ θάνατος. Γενικοὶ κανόνες τῆς θεραπείας τῆς ἀσφυξίας: Ἐπὶ πάσης περιπτώσεως ἀσφυξίας, ἐπιβάλλεται ἡ ταχίστη ἐπέμβασις πρὸς ἀποκατάστασίν τῆς ἀναπνοῆς. Αἱ πρὸς τοῦτο ὅμεσαι βοήθειαι εἶναι αἱ ἀκόλουθοι: α) Νὰ ἀπομακρύνωμεν τὴν αἰτίαν, ἐὰν εἶναι δυνατόν, ἢ τὸ θῦμα ἀπὸ τὴν αἰτίαν. β) Νὰ ἐπανέλθῃ ὁ ἀσφυκτιῶν εἰς τὸν ἐλεύθερον ἀέρα, καὶ τρὸ παντὸς νὰ γίνουν αἱ κατάλληλοι ἀναπνευστικαὶ κινήσεις (τεχνητὴ ἀναπνοή), ὥστε νὰ διευκολυνθῆ ἡ εἴσοδος ἀέρος εἰς τοὺς πνεύμονας. Κάθε δευτερόλεπτον εἶναι πολύτιμον. Ἡ τεχνητὴ ἀναπνοὴ πρέπει νὰ ἐξακολουθήσῃ, μέχρις ὅτου ἐπανέλθῃ ἡ φυσικὴ ἀναπνοή. Ἐπὶ ἀποφράξεως τῶν ἀναπνευστικῶν ὁδῶν ὑπὸ ξένου σώματος ἢ ἄλλης τινὸς αἰτίας (διφθερίτις, καρκίνος κ.λπ.), ἡ τεχνητὴ ἀναπνοὴ οὐδὲν προσφέρει καὶ ἀντεδείκνυται. Ἐν κτύπημα, μᾶλλον δυνατόν, μετοξὺ τῶν δυο ὤμων, συχνὰ ὑποβοηθεῖ εἰς τὴν ἔξοδον καταποθέντος σώματος. Τὰ ἀποτελέσματα μάλιστα τοῦ κτυπήματος τούτου εἶναι πλέον τελεσφόρα, ἐὰν ὁ πάσχων ἔχῃ κύψει τὴν κεφαλὴν πρὸς τὰ κάτω. Ἐπὶ μικροῦ παιδιοῦ, δυνάμεθα νὰ κρυφτήσωμεν αὐτὸ ἀπὸ τοὺς πόδας καὶ μὲ τὴν κεφαλὴν πρὸς τὰ κάτω, πρὸς τὸ δάπεδον, ἐνῷ κάποιος δίδει εἰς αὐτοὺς τὸ κτύπημα μεταξὺ τῶν ὤμων. Εἰς περίπτωσιν ἀποτυχίας, ἀνοίγομεν τὸ στόμα τοῦ πάσχοντος, διὰ τῆς βίας ἐν ἀνάγκῃ, καὶ προσπαθοῦμεν μὲ τὰ δύο δάκτυλά μας νὰ τραβήξωμεν πρὸς τὰ ἔξω τὸ ἀντικείμενον, προσέχοντες νὰ μὴ σπρώξωμεν αὐτὸ πρὸς τὰ ὀπίσω.

Ο ΣΥΜΠΟΛΙΤΗΣ

ΗΜΕΡΟΝΥΚΤΙΑ

ΠΕΜΠΤΗ
23
ΣΕΠΤΕΜΒΡΙΟΥ
Παρῆλθον 267 ἡμέραι
Ὑπολείπονται 99
Νέα Σελήνη
Ἀνατολὴ 7.13΄
Δύσις 7.21΄
Σύλληψις Ἰωάννου Προδρόμου, Πολυξένης

Η ΗΜΕΡΑ ΤΩΝ ΠΑΤΡΩΝ
— ο —
Ἰδιοκτήτης
ΑΝΝΑ ΧΡ. ΡΙΖΟΠΟΥΛΟΥ
Βησσαρίωνος 4, Ἀθῆναι
— ο —
Ἐκδότης—Διευθυντής
ΧΡΙΣΤΟΣ Α. ΡΙΖΟΠΟΥΛΟΣ
Τσαμαδοῦ 47
— ο —
Ἀρχισυντάκτης
ΝΙΚΟΣ ΠΟΛΙΤΗΣ
Φιλοποίμενος 18
— ο —
Προϊστάμενος Γραφείων—Τυπογραφείων
ΧΡΙΣΤΟΣ ΑΘΑΝΑΣΙΟΥ
Φιλικῶν 2

Χρονικὸν

23 ΣΕΠΤΕΜΒΡΙΟΥ 1943. Ὁ ἀπὸ 12.9.1943 ἀπελευθερωθεὶς ὑπὸ τῶν Γερμανῶν ἀλεξιπτωτιστὴν κρατούμενος εἰς φυλακὰς Μουσσολινὶ, ἱδρύει εἰς τὴν Φλωρεντίαν τὴν κυβέρνησίν τῆς Φασιστικῆς Δημοκρατίας.

Ο ΑΓΙΟΣ ΤΗΣ ΗΜΕΡΑΣ

ΞΑΝΘΙΠΠΗΣ ΚΑΙ ΠΟΛΥΞΕΝΗΣ ΜΑΡΤΥΡΩΝ

Αὗται ἦσαν ἀδελφαὶ καταγόμεναι ἐξ Ἱσπανίας καὶ ἔζησαν κατὰ τοὺς χρόνους τοῦ Κλαυδίου (41—54) διδαχθεῖσαι τὸν Χριστιανισμόν. Ἡ Ξανθίππη ἦτο γυναῖκα τοῦ ἄρχοντος Πρόβου μαθητευθεῖσα πλησίον τοῦ Ἀποστόλου καὶ ἐπιστρέψασα πολλοὺς εἰς τὸν Χριστόν. Ἡ Πολυξένη ἐδιδάχθη τὸν χριστιανισμὸν καὶ ἐβαπτίσθη εἰς τὴν Ἑλλάδα ὑπὸ τοῦ Ἀποστόλου Φιλίππου. Ὅταν ἐπέστρεψεν εἰς τὴν πατρίδα της μὲ τὴν ἀδελφήν της Ξανθίππη ἔζησαν θεοφιλῶς καὶ ἐκοιμήθησαν ἐν εἰρήνῃ.

—Ὅλα ἐν τάξει γυναικούλα μου. Ὡραῖα περνάω καὶ μὴν ἀνησυχεῖς... Ὄχι δὲν λερώνω τὸ σπίτι...

ΤΟ ΣΤΑΥΡΟΛΕΞΟ

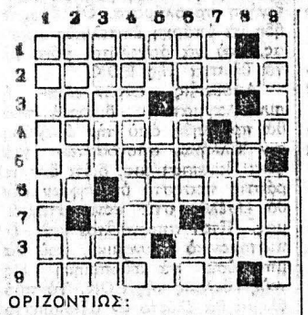

ΟΡΙΖΟΝΤΙΩΣ:
1. Χαμερπής, οὐτιδανός.
2. Ἐγκυμοῶ, ἐπὶ κινδύνων.
3. Οἰνοπνευματῶδες, εἰς τὴν δημοτικήν — Δεικτικὸν τῆς δημοτικῆς.
4. Ὁ θάνατος του ἐδόθισεν εἰς μεγάλην θλῖψιν τὴν Ἀφροδίτην — Ἀρχικὰ συγκοινωνιακῆς ἑταιρίας.
5. Αὐταὶ αἱ λέξεις δὲν σχηματίζουν παράγωγα.
6. Συνήθης κατάληξις τριτοκλίτων οὐσιαστικῶν — Γέννημα, εἰς τὴν δημοτικήν.
7. Ταριάζουν σὲ μεγάλα νούμερα —Τύπος παλαιοῦ ἀμερικανικοῦ αὐτοκινήτου.
8. Προσπορίζουν συνάλλαγμα εἰς τὴν οἰκονομίαν τῆς Αὐστραλίας —Πρόχτιρον σχεδιάγραμμα.
9. Δυσεύρετος.

ΚΑΘΕΤΩΣ:
1. Ἀξιοθέατον πρωτευούσης τῆς Μέσης Ἀνατολῆς.
2. Ὁμοιοδάστης — Κλίσις, τάσις (ἠχητικῶς).
3. Ὁ ὑπολογισμὸς των γίνεται δόσει ποσοστοῦ — Αἰτιατικὴ ἀρχαίου θεοῦ.
4. Τὴν ἐπιβάλλουν αἱ ὀρθοπεδικαὶ παθήσεις (αἰτιατική).
5. Σακατεύω, ἀρχαιοπρ. (ἠχητικῶς) — Μυθολογικὴ ἀγγελιαφόρος.
6. Νορβηγὶς μυθιστοριογράφος, βραβεῖον Νόμπελ 1928 — Ἄρθρον.
7. Λευτρόπολις τοῦ Βελγίου — Θεότης τοῦ ρωμαϊκοῦ Πανθέου.
8. Τύπος λαμπτήρων.
9. Χρονικὸν ἐπίρρημα — Μὲ τοιαύτην μεταχείρισιν ἐξασφαλίζεται δικαιοσύνη.

Η ΛΥΣΙΣ εἰς τὴν 5ην σελίδα

ΕΡΩΤΗΣΕΙΣ

1. Ποιὰ εἶναι ἡ μεγαλύτερη πόλις τῆς Κρήτης;
2. Πόσες σταυροφορίες ἔγιναν στοὺς Ἁγίους Τόπους;
3. Τί εἶναι ὁ μοργανατικὰς γάμος;

ΑΠΑΝΤΗΣΕΙΣ εἰς τὴν 5ην σελ.

ΠΡΟΒΛΗΜΑ

Σιδηρόδρομος διατρέχει τὸ μεταξὺ δύο τηλεγραφικῶν στύλων διάστημα εἰς 6,25 δευτερόλεπτα, ἐνῷ αὐτοκίνητον διατρέχει τὸ αὐτὸ διάστημα εἰς 5 δευτερόλεπτα. Δοθέντος ὅτι τὸ μεταξὺ δύο στύλων διάστημα εἶναι 52 μ. ποία ἡ διαφορὰ τῶν ταχυτήτων αὐτοκινήτου καὶ σιδηροδρόμου;

Η ΛΥΣΙΣ εἰς τὴν 5ην σελίδα

Φιλοσοφία

—Οἱ καλύτερες καρδιὲς συμβαίνει συχνὰ νὰ εἶναι πολὺ σκληρές.

ΜΠΑΛΖΑΚ

Χιοῦμορ

Μητέρα μοντέρνας καὶ νεόνυμφης κόρης, μόλις τὸ ζευγάρι ἐπέστρεψε ἀπὸ τὸ γαμήλιο ταξίδι καὶ γνωρίζοντας πῶς ἡ κόρη της εἶχε ἐλαφρὰ μυωπία πῆρε ἀμέσως στὸ τηλέφωνο τὸν γνωστό της ὀφθαλμίατρο.

—Γιατρέ. Ἐλᾶτε ἀμέσως σπίτι. Πᾶρτε μαζί σας καὶ δυὸ τρία ζευγάρια γυαλιά. Φοβᾶμαι ὅτι ἡ μυωπία τῆς κόρης μου χειροτέρευσε. Μὲ ἄλλον ἔφυγε γιὰ τὸ γαμήλιο ταξίδι της καὶ μὲ ἄλλον γύρισε!

ὁ Στίχος

Τὸ παιχνίδι

Μὰ πατέρα, πές μου,
ποιὰ εἶναι ἡ ἀλήθεια;
Ποιὸς εἶναι πιὸ δυνατός,
ἐγὼ ἢ τὸ παιχνίδι;
Ἐγὼ ἂν στοματήσω
ἐκεῖνο συνεχίζει.
Ποιὸς εἶναι ποὺ ὑπάρχει;
Ὁ παίχτης κάνει τὸ παιχνίδι,
ἢ τὸ παιχνίδι εἶναι ὁ παίχτης;
Πρέπει νὰ ὑπακούω
στοῦ παιχνιδιοῦ τὴ σκέψη;
Ἂν εἶν' αὐτὸ ἀλήθεια
γιατὶ πρέπει νὰ βρίσκομαι;
Γιὰ ποιὸν πρέπει νὰ ὑπάρχω;
Πές μου πατέρα,
μικρὴ δὲν εἶν' ἡ ἀλφαβήτα;
Μᾶς κρύβει τὴν ἀλήθεια!
Ποῦ τελειώναν οἱ ἀριθμοί;
Στὸ τέλος τοὺς μπερδεύω.
Μὰ πρέπει κι' ἐγὼ νὰ παίξω;
γιατὶ μὲ ὑποχρεώνεις;
Θυμᾶσαι τί ἔπαθε ἐκεῖνος;
Πατέρα, παίξτε ἐσεῖς
ἐγὼ θὰ σᾶς κοιτάζω!...

Λ. ΣΑΒΒΙΔΗΣ

ΚΩΝ. ΟΙΚΟΝΟΜΟΠΟΥΛΟΣ
ΟΦΘΑΛΜΙΑΤΡΟΣ
Δέχεται καθ' ἑκάστην ἐπὶ τῆς ὁδοῦ Κανάρη 5, τηλ. 323—747, ἐκτὸς ἀπογεύματος Τετάρτης καὶ Σαββάτου.

Τ. Κ. ΜΠΑΡΤΣΟΚΑΣ
Ὑφηγητὴς
Διευθυντὴς Β' Παθολογικῆς Κλινικῆς Γενικοῦ Νοσοκομείου Πατρῶν, Ἁγίου Νικολάου 53, δέχεται 8.30—9.30 π. μ. καὶ 6—9 ἀπόγευμα. Τηλ. 221-795, 221-878.

ΣΠΥΡΟΣ ΧΡΥΣΑΝΘΑΚΗΣ
Ὠτορινολαρυγγολόγος
Δέχεται εἰς τὴν κλινικήν του Κολοκοτρώνη 52—Κανακάρη (6' δροφος, κτίριον Ἰατροῦ Πούντζα) τηλ. 273—665.

Dr Κ. Π. ΠΑΝΑΓΟΠΟΥΛΟΣ
Παιδίατρος
Διδάκτωρ Πανεπιστημίου MONTPELLIER. Δέχεται μὲ ραντεβοῦ Ρήγα Φεραίου 50, ἐκτὸς ἀπὸ τὰ ἀπογεύματα τῆς Πέμπτης καὶ τοῦ Σαββάτου. Τηλ. 278-415

ΚΑΣΣΑΝΔΡΑ ΛΕΟΝΤΟΣ —ΚΑΡΑΛΗ
Εἰδικὴ καρδιολόγος
Δέχεται καθ' ἑκάστην 9—1 μ. μ. καὶ 5—8 μ. μ. (πλὴν Τετάρτης καὶ Σαββάτου). Ὁδὸς Κανακάρη 156 καὶ Πατρέως. Τηλέφωνον 274—737.

Dr ΝΙΚ. ΛΑΓΟΥΜΙΝΤΖΗΣ
Ὠτορινολαρυγγολόγος
Ἐπὶ 15ετίαν σπουδάσας καὶ διδάξασκήσας τὸ ἐπάγγελμα ἐν Ἀμερικῇ δέχεται εἰς τὴν κλινικήν του Πατρέως 43, τηλ. 270—902, 272—493 καὶ οἰκίας 276—651.

ΚΩΝ. Β. ΜΟΣΧΟΒΟΣ
Χειρουργὸς
ΙΩΑΝΝΑ ΜΟΣΧΟΒΟΥ
Ἀναισθησιολόγος
Δέχονται εἰς τὸ Ἰατρεῖον των, ἐπὶ τῆς ὁδοῦ Κορίνθου 210-212, 3ος δροφος, καθ' ἑκάστην 6—9 μ.μ., πλὴν Σαββάτου, τηλ: 221—212 καὶ 429—492.

ΧΡΙΣΤΟΣ ΚΑΖΑΝΤΖΗΣ
Καρδιολόγος
Δέχεται Ἁγίου Νικολάου 53 τηλ. 273—702.

Dr ΣΠΥΡ. ΣΤΑΥΡΟΠΟΥΛΟΣ
Εἰδικὸς Καρδιολόγος
Διδάκτωρ Πανεπιστημίου Ἀθηνῶν, δέχεται ἐν τῷ ἰατρείῳ του Μαιζῶνος 94, Πλατεῖα Γεωργίου Α', ὥραι 8.30—1 καὶ 5.30—8, τηλ. 276—427 καὶ οἰκίας τηλ. 329-482.

ΑΘΑΝ. Κ. ΔΗΜΗΤΡΟΠΟΥΛΟΣ
ΜΑΙΕΥΤΗΡ — ΧΕΙΡΟΥΡΓΟΣ — ΓΥΝΑΙΚΟΛΟΓΟΣ
Δέχεται καθ' ἑκάστην (ἐκτὸς Σαββάτου καὶ Κυριακῆς) τὸ πρωΐ 10—1 μ.μ. εἰς τὴν κλινικήν του γωνία Βότση — Κανακάρη 174 τηλέφ.: 277-353 καὶ 274-396, τὸ ἀπόγευμα εἰς τὸ Ἰατρεῖον του Ἁγίου Νικολάου 44 (6' δροφος), τηλ. 270-140 κατὰ τὰς ὥρας 6—8 μ.μ. μὲ ραντεβοῦ.

ΙΑΤΡΟΙ - ΚΛΙΝΙΚΑΙ

ΣΟΦΙΑ ΗΛ. ΓΕΩΡΓΙΟΥ
Ἰατρὸς μικροβιολόγος
Δέχεται Ἁγίου Νικολάου 58 τηλ. 221—383.

Dr ΓΡΗΓ. ΣΟΛΩΜΟΣ
Ὀρθοπεδικὸς Χειρουργός
Διδάκτωρ Πανεπιστημίου Ἀθηνῶν. Ἡ κλινική του ἐπὶ τῆς ὁδοῦ Ἑρμοῦ 76, τηλ. Ἰατρείου 275—610, ἀσθενῶν 278—570.

ΣΤΑΥΡΟΣ ΓΟΒΔΕΛΑΣ
Ἰατρὸς
ΑΔΑΜΑΝΤΙΑ ΓΟΒΔΕΛΑ
Ὀδοντίατρος
δέχονται εἰς τὰ ἰατρεῖα των ὁδὸς Παπαφλέσσα 21, τηλ. 320-475 καὶ 320-345.

ΝΙΚΟΛΑΟΣ ΚΑΦΕΖΑΣ
Ἰατρὸς — ἀκτινολόγος
Δέχεται εἰς τὸ Ἰατρεῖον του Κορίνθου 251—53, τηλ. 277—603.

Dr ΚΩΝ. Π. ΤΡΙΓΚΑΣ
Διδάκτωρ Πανεπιστημίου Κολωνίας
Εἰδικὸς Παθολόγος — Παθήσεις Νεφρῶν. Δέχεται Κορίνθου 273 καὶ Ἑρμοῦ 9—12 π.μ. καὶ 6—9 μ.μ. ἐκτὸς ἀπογεύματος Σαββάτου, Τηλ. 278—900.

Γ. Ι. ΠΑΠΑΤΣΩΡΗΣ
Χειρουργὸς — Οὐρολόγος
Δέχεται καθ' ἑκάστην εἰς τὸ Ἰατρεῖον του ἐπὶ τῆς ὁδοῦ Κορίνθου 251, τηλ. 275—432, ὥραι 11—1 καὶ 7—8.30 μ.μ., τηλ. οἰκίας: 277—778.

ΔΗΜ. ΒΑΣ. ΝΑΣΙΟΠΟΥΛΟΣ
Ἰατρὸς ἀκτινολόγος—ραδιολόγος
Δέχεται Κολοκοτρώνη 16—18, πλατεῖα Ὄλγας, παραπλεύρως Α' Ἀστυνομικοῦ τμήματος. Τηλ. 221-220 καὶ οἰκίας 321-065 ἢ 429-093. Διατίθεται φορητὸν μηχάνημα.

ΑΝΤΩΝΙΟΣ ΟΔ. ΠΑΤΟΥΧΑΣ
Γυναικολόγος-Μαιευτὴρ-Χειρουργὸς
Εἰδικευθεὶς ἐπὶ 5ετίαν εἰς Ἀγγλίαν. Μαιζῶνος 38-40, τηλ. 220-595. Ὥραι Ἰατρείου 10—1 π.μ., 6.30—8.30 μ.μ.

Dr ΧΡ. ΟΙΚΟΝΟΜΟΠΟΥΛΟΣ
Κυτταρολόγος - Παθολογοανατόμος
Διευθυντὴς Ἐργαστηρίου Νοσοκομείου Πατρῶν PAP—TEST. Προσδιορισμὸς Ὠορρηξίας. Πλ. Γεωργίου 11 καὶ Μαιζῶνος, τηλ: 272—972.

Dr ΠΑΝ. Δ. ΡΑΜΠΑΒΙΛΑΣ
Εἰδικὸς Παθολόγος
Διδάκτωρ Πανεπιστημίου Ἐρλάγγεν, δέχεται ἀπὸ 9—1 καὶ 5—8 μ. μ. Ἰατρεῖον Κανακάρη 159—161 (πολυκατοικία) τηλ. 277—841. Κατοικία Μεσολογγίου 2, τηλέφ. 322—528.

ΚΙΤΣΑΡΑΣ ΣΠΥΡΙΔΩΝ
Πνευμονολόγος - Φυματιολόγος
Δέχεται καθ' ἑκάστην 5—7 μ.μ. Σαββάτου 1—3 Ἰατρεῖον-οἰκία πλατεῖα Ὑψηλῶν Ἀλωνίων ἀρ. 19 τηλ 321—549 καὶ 321—065.

ΧΑΡΙΛΑΟΣ Μ. ΤΖΑΒΑΛΑΣ
Χειρουργὸς Ὀφθαλμίατρος
Δέχεται εἰς τὴν κλινικήν του γωνία Ἁγίου Νικολάου — Ρήγα Φεραίου, τηλ. 273—632.

ΙΩΑΝ. ΣΤΡΑΤΟΥΛΙΑΣ
Μαιευτὴρ — Χειρουργὸς
Δέχεται εἰς τὴν κλινικήν του ἐπὶ τῶν ὁδῶν Μαιζῶνος — Βαλτετσίου 1 (πλησίον Ἀρσακείου) τηλ. 275-102.

ΑΠ. Σ. ΑΠΟΣΤΟΛΟΠΟΥΛΟΣ
Ἰατρὸς
Ἀκτινολόγος — ραδιολόγος
Πλατεῖα Γεωργίου 27 (ἄνω μέρος), τηλ. 272—880 καὶ οἰκίας 274—818, Πάτραι.

ΓΕΡ. ΠΑΝ. ΡΗΓΟΠΟΥΛΟΣ
Χειρουργὸς
Δέχεται στὴν κλινική του, Καναμάρη 174—Βότση, τηλ. 277-353, 274-354 καὶ 273-402.

ΧΡΙΣΤΟΣ ΑΘ. ΚΕΚΚΑΣ
Εἰδικὸς Παθολόγος
Δέχεται εἰς τὸ Ἰατρεῖον του, Ἁγίου Νικολάου 44, α' δροφος τηλ. 277-422 καὶ οἰκίας 279-139.

ΓΕΩΡΓΙΟΣ ΣΚΟΥΡΑΣ
Ἰατρὸς
Ἐγκαταστάθεις ἐν Πάτραις δέχεται καθ' ἑκάστην εἰς τὸ Ἰατρεῖον του Στ. Βουλγάρεως 1 (ἄνωθεν φαρμακείου πλατεῖα Βοῶν) τηλ. 321—294 καὶ οἰκίας 322—666.

ΔΗΜ. ΧΡΙΣΤΟΠΟΥΛΟΣ
Ὀδοντίατρος
Ἐπανεγκατεστάθη καὶ δέχεται Κορίνθου — Φιλοποίμενος 41, τηλέφ. 274-106.

ΠΑΝ. ΚΑΡΑΧΑΛΙΟΣ
Εἰδικὸς Παθολόγος
Τέως ἐπιμελητὴς - Διευθύνων Ἰατρὸς τῆς Παθολογικῆς κλινικῆς τοῦ Γεν. Κρατικοῦ Νοσοκομείου, δέχεται εἰς τὸ Ἰατρεῖον του Κορίνθου - Ἑρμοῦ 56 Α' δροφος τηλ. 277—181 (Πάτραι) καὶ 429—245 (Ρίον).

Dr ΧΡΗΣΤΟΣ ΙΩ. ΚΛΟΥΚΙΝΑΣ
ΕΙΔΙΚΟΣ ΠΑΘΟΛΟΓΟΣ
Πανεπιστημίου ΜΟΝΠΕΛΛΙΕ (Γαλλίας), ἐγκατασταθεὶς εἰς Πάτρας δέχεται εἰς τὸ Ἰατρεῖον του Κορίνθου 245-249 τηλ. 222-744 καθημερινῶς 8 π.μ. — 1.30 μ.μ. καὶ ἐπὶ συνεντεύξει. Διεύθυνσις οἰκίας Καποδιστρίου 67 τηλέφ. 321-754.

ΜΙΧ. Γ. ΦΕΙΔΙΑΣ
Ὀρθοπεδικὸς Χειρουργὸς
Μετεφέρθη ἐπὶ τῆς ὁδοῦ Καραϊσκάκη 132, τηλ. 277-437 καὶ εἰς τὸν α' δροφον τῆς πολυκλινικῆς «Ἱπποκράτης».

ΠΑΝ. ΓΕΡ. ΣΥΚΙΩΤΗΣ
Νευρολόγος— Ψυχίατρος
Εἰδικὸς εἰς τὴν ἠλεκτροεγκεφαλογραφία, δέχεται 8—1 καὶ 5—8, Κορίνθου καὶ Παντανάσσης ἀρ. 50 (γωνία—α' δροφος). Τηλέφ. Ἰατρείου 276-972 καὶ οἰκίας 279 903.

ΙΦ. ΝΙΚΟΛΑΪΔΟΥ — ΚΕΚΚΑ
Ἰατρὸς — Μικροβιολόγος
Κορίνθου 275 καὶ Ἑρμοῦ τηλ. 276—101, τηλ. οἰκίας 279—139.

ΑΛΕΚΟΣ ΜΑΡΑΣΛΗΣ
Μαιευτὴρ Χειρουργὸς
Δέχεται εἰς τὴν κλινικήν του, Μαιζῶνος 3, τηλ. 275-141 καὶ 277-690.

ΑΘ.—ΤΙΜ. ΠΑΠΑΔΗΜΗΤΡΙΟΥ
Παιδίατρος
Κορίνθου 227—233 καὶ Κολοκοτρώνη, παραπλεύρως Πανεπιστημίου, τηλ. 274-666— Πάτραι.

ΠΑΝ. Α. ΓΙΑΝΝΑΚΟΠΟΥΛΟΣ
Παιδίατρος
Δέχεται καθ' ἑκάστην 11—2 καὶ 5—8.30 μ.μ. εἰς τὸ Ἰατρεῖον του ἐπὶ τῆς ὁδοῦ Βότση 58—Κανακάρη (γωνία) τηλ. 277—597.

ΚΩΝ. ΣΤ. ΣΠΗΛΙΟΠΟΥΛΟΣ
ΧΕΙΡΟΥΡΓΟΣ ΟΦΘΑΛΜΙΑΤΡΟΣ
Δέχεται εἰς τὸ Ἰατρεῖον του Βότση 42, Α' δροφος καθ' ἑκάστην 9—1 καὶ 5—8 ἐκτὸς ἀπογεύματος Σαββάτου καὶ ἐπὶ συνεντεύξει, τηλ. Ἰατρείου 277-800 οἰκίας 279-476.

Dr Κ. Π. ΔΑΡΕΙΩΤΗΣ
ΙΑΤΡΟΣ
ΠΑΘΟΛΟΓΟΑΝΑΤΟΜΟΣ—ΚΥΤΤΑΡΟΛΟΓΟΣ
Δέχεται Ρήγα Φερραίου 50, (κάτω μέρος πλατείας Ὄλγας), τηλ. 278—164.

ΠΑΝ. ΚΟΣΙΩΝΗΣ
Ὀφθαλμίατρος
Δέχεται εἰς τὸ Ἰατρεῖον του (πλ. Γεωργίου ἀριθ. 6, 2ος δροφος) καθημερινῶς ὥρας 9—1 μ.μ. καὶ 5—8 μ.μ., ἐκτὸς Σαββάτου ἀπογεύματος.

ΑΘ. ΠΑΠΑΔΗΜΗΤΡΙΟΥ
Νευρολόγος — Ψυχίατρος
Πατρέως — Μαιζῶνος 100 τηλ. 272-058.

Ε. ΔΑΣΚΑΛΟΘΑΝΑΣΗΣ
Μαιευτὴρ — χειρουργὸς
Δέχεται στὴν κλινικήν του Καραϊσκάκη 132 τηλέφωνα: 277—366, 275—201, 275—202, ὥραι Ἰατρείου 6—8.30 μ.μ. πλὴν Σαββάτου καὶ πρωΐνες ὧρες ἐπὶ συνεντεύξει (ραντεβοῦ).

ΝΙΚ. Β. ΡΑΠΤΗΣ
Παιδίατρος
Δέχεται καθ' ἑκάστην εἰς τὸ Ἰατρεῖον του, Μαιζῶνος 69 (Πλ. Ὄλγας) ἀπὸ 11—1.30 μ.μ. καὶ 5—8 μ.μ., τηλ: 276—661.

ΠΑΝΑΓΙΩΤΗΣ Ε