ΣΗΜΕΙΩΜΑΤΑΡΙΟ

Η ΕΦΕΤΙΝΗ χειμερινὴ κακοκαιρία ἔχει προβάλλει καὶ μίαν ἄλλην ἀλλαγὴν εἰς τὰς συνηθείας θερμάνεως. Πρόκειται διὰ τὸ ὅτι ἀκόμη καὶ εἰς πολυκατοικίας χρησιμοποιοῦνται τζάκια. Βεβαίως, τὸ «ἀκόμη» σημαίνει ἁπλῶς ὅτι λαμβάνεται πρόνοια καὶ κατασκευάζονται τζάκια εἰς πολλὰ διαμερίσματα, ἐστω καὶ ἐκ τῶν ὑστέρων. Μὲ ἄλλα λόγια, τὸ τόσον σπουδαῖον αὐτὸ μέσον θερμάνσεως εἶναι τῆς μόδας τώρα. Ὁμολογῶ ὅτι δὲν θὰ συνεφώνουν περισσότερον μὲ ὅλην τὴν μόδαν, ὅσον μὲ αὐτήν. Λέγεται ὅτι τὸ τζάκι, ὡς πηγὴ θερμάνσεως μιᾶς κατοικίας, εἶναι ἀντιοικονομικόν, διότι μόνον τὰ 5-10% τῆς θερμότητός του ἀξιοποιεῖται. Εἶναι, ὅμως, τὸ τζάκι μία πηγὴ δημιουργίας περιβάλλοντος τόσον σημαντικῆ, ὥστε δὲν νομίζω ὅτι ἀντικαθίσταται μὲ τίποτε. Εἰς τὸ ἐξωτερικὸν καὶ δὴ εἰς τὴν Ἀμερικὴν καὶ εἰς τὴν Εὐρώπην, τὸ τζάκι εἶναι πολὺ διαδεδομένον εἰς τὰ σπίτια, εἴτε πρόκειται διὰ διαμερίσματα εἴτε διὰ μονοκατοικίας. Εἰς τὴν Ἑλλάδα, μέχρι τώρα ἐθεωρεῖτο δύσκολον καὶ κυρίως δαπανηρὸν νὰ γίνῃ πρόβλεψις διὰ τζάκι εἰς μίαν πολυκατοικίαν, τώρα ὅμως τὰ πράγματα ἔχουν ἀλλάξει καὶ ὑπάρχει μεγάλη ζήτησις. Ἴσως ἐνημερώθηκαν πολλοὶ μὲ τὸ ναυλοσύμφωνον. Ἴσως νομίζουν ὅτι μὲ ἕνα τζάκι ἐλέγχουν αὐτοὶ τὴν θέρμανσιν τῆς κατοικίας των ὅπως θέλουν ἢ ἴσως, τὸ καὶ τιλέον πιθανόν, τὸ τζάκι ἐπονειδίσθησαν καὶ θεωροῦνται — ὅπως καὶ εἶναι —ὡς κάτι τὸ πολὺ εὐχάριστον δι' ἕνα σκίτι. Παρατηρῶ δὲ ὅτι ἀρχίζει καὶ εἰς τὰς χώρας μας μία ἀνάμνησις. Πολλοὶ ποὺ δὲν εἶναι δυνατὸν νὰ ἀποκτήσουν πραγματικὸν τζάκι τώρα πιὰ εἰς τὰ διαμερίσματά των, ἀγοράζουν εἰς τὰ διανοσμητικὰ τζάκια, τὰ ὁποῖα μὲ μίαν ἀλεκτρικὴν θερμάστραν εἰς τὴν ἐστίαν των δημιουργοῦν τουλάχιστον τὴν ἰδίαν ἐντύπωσιν.

⁂

ΕΝΘΥΜΟΥΜΑΙ σχετικῶς ὅτι σ' ἕνα ἀπὸ τὰ τεύχιδια μου εἰς Ἀγγλίαν, μὲ διάφορα συναξέλογα ἐξ Ἀθηνῶν καὶ ἄλλων μεγάλων πόλεων, ἐξεναγήθημεν εἰς τὴν περιοχὴν Γουλτ—σάϊδ, ὅπου ἐγίνετο πείραμα κεντρικῆς θερμάνσεως εἰς μίαν ὁλόκληρον κωμόπολιν, ἀνεγερθεῖσαν μετὰ τὸν πόλεμον. Κατεσκευάσθη ἕνα ἐργοστάσιον, ἀπὸ τὸ ὁποῖον ξεκινοῦσε δίκτυον «καλοριφὲρ» γιὰ ὅλα τὰ σπίτια, ὅπου εἶχαν ἐγκατασταθῆ τὰ «σώματα» κλπ. Χωρὶς οὔτε τεπόζιτα πετρελαίου, οὔτε καυστῆρες. Τίποτε! Κάθε σπίτι εἶχε νερὸ ζεστὸ γιὰ τὸ μπάνιο, γιὰ τὴν κουζίνα κλπ. καὶ θέρμανσιν γενικήν, ἡ ὁποία ἐχρεώνετο διὰ μετρητοῦ. Καὶ ὅμως, σὲ κάθε σπίτι, στὸ σαλόνι ἢ «λίβινγ ρούμ», ἦτο καὶ ἕνα ὡραῖο τζάκι

—Ἀφοῦ ἔχετε τόσο μοντέρνα κεντρικὴ θέρμανσι, τί τὸ θέλετε τὸ τζάκι; ἐρώτησεν ἕναν ἀπὸ μᾶς. Καὶ ἡ ἀπάντησίς του ἀπήντησε:

—Ἡ θέρμανσις εἶναι μόνον θέρμανσις. Τὸ τζάκι εἶναι καὶ συντροφιά!

⁂

ΠΟΛΛΑ λέγονται διὰ τὴν σημερινὴν κατανάλωσιν κοινωνίαν καὶ πολλαὶ ἐπικρίσεις ἀκούονται δι' αὐτήν. Ἀνεξαρτήτως τῆς ἀρθότητός του, ἔχει ἀποδειχθῆ ἐνδιαφέρον τὸ κατωτέρω σχόλιον ἑνὸς θερμοκτικοῦ ἐντύπου, τὸ ὁποῖον βλέπει ἀπὸ τὴν ἰδικήν του ἀποψιν τὸ ἴδιον θέμα:

«Ἡ στατιστικὴ περὶ τῆς ὑγιεινῆς καταστάσεως τῶν πολιτῶν τῶν ΗΠΑ, τὴν ὁποίαν ἡ ἀρμοδία ὑπηρεσία δημοσίας ὑγιεινῆς τῶν Ἡνωμένων Πολιτειῶν ἐξέδωσε, εἶναι ἀξία πολλῆς προσοχῆς, διότι μοσχοπεῖ, ὅτι, καὶ διὰ τὴν σχετικήν, ἔστω, διατήρησιν τῆς ὑγείας, δὲν ἀρκεῖ ἡ οἰκονομικὴ ἄνεσις καὶ εὐημερία. Αἱ ΗΠΑ εἶναι ἕνα ἀπὸ τὰ πλέον εὐμεσοῦντα κράτη. Καὶ ὅμως ἐκεῖ, ἐπιπολάζουν ἀσθένειαι. Οὕτω σύμφωνα μὲ τὴν στατιστικήν τὰ 98.5% τῶν Ἀμερικανῶν ὑποφέρουν ἀπὸ μίαν ἢ καὶ περισσοτέρας ἀσθενείας. Ἐπὶ τοιῶν Ἀμερικανῶν ὁ ἕνας ἔχει ὑποσθένη ἀπὸ κοινίνην, 5% πάσχουν ἀπὸ στομαχικὰς ἀνωμαλίας, 77% ἀπὸ ἀθηριτικὰ ἢ ρευματισμούς, 4% κατέχονται ἀπὸ χρονίας ἀσθενείας. Περὶ τὰ 40 ἑκατομμύρια τελαπωροῦνται ἀπὸ ἀλλεργικὰ φαινόμενα 79 δὲ ἑκατομμύρια ἀπὸ ταχυκαρδίαν, 30 περίπου ἑκατομμύρια εἰσέρχονται κατ' ἔτος εἰς νοσοκομεῖα. Διὰ δὲ τὴν περιφέρειαν τῶν διαγιθέτεται ἀπὸ τοῦ κράτους ἕνα σίως 100 καὶ πλέον δισεκατομμύρια δολλαρίων! Σύμφωνα δηλαδὴ μὲ τὴν στατιστικὴν αὐτὴν τὰ 98.5% ὑποφέρουν ἀπὸ κάποιον ἢ κάποιας ἀσθενείας. Ἐπὶ πληθυσμοῦ 210 ἑκατομμυρίων, μόλις τὰ 3 ἑκατομμύρια ἕνων, ἀπωσδήποτε, καλὴν ὑγείαν. Τί ἄσον γελοῖαι; Ὁ Κρίτων εἶπεν: «σὺν ἐν τῷ περισσεύειν τινὶ ἡ ζωὴ αὐτοῦ ἐστιν ἐν τοῖς ἐπομένοις αὐτοῦ» (Λακ. 16' 15) Ἀλλοῦ, ἡ ζωὴ τοῦ ἀνθρώπου δὲν ἐξαρτᾶται καὶ δὲν διατηρεῖται ἀπὸ τὰ πολλὰ πλούτη καὶ τὰ ὑπάρχοντα αὐτοῦ ἀγαθά.

Ο ΣΥΜΠΟΛΙΤΗΣ

Κλειδιά κλειδωνιὲς Λουκέτα

Ἐὰν κλειδωθῆκατε ἔξω, ἂν χάσατε τὸ κλειδί σας ἢ ἂν χάλασε ἡ κλειδαριά σας, τηλεφωνῆστε μας νὰ σᾶς ἐξυπηρετήσωμεν στὰ τηλέφωνα: 275—006 καὶ 271—443

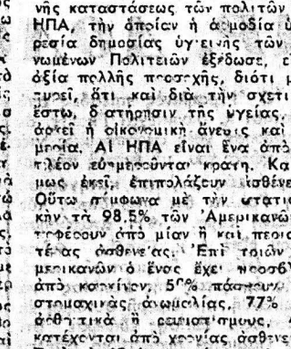

ΤΟ ΠΛΕΟΝ ΣΥΓΧΡΟΝΟ ΚΑΙ ΟΡΓΑΝΩΜΕΝΟ
ΚΛΕΙΘΡΟΠΟΙΕΙΟΝ ΤΩΝ ΠΑΤΡΩΝ

μὲ τὴν μεγαλυτέραν συλλογὴν κλειδιῶν. Κατασκευάζονται κλειδιὰ μέσα σὲ ἕνα λεπτὸ μὲ εἰδικὰ ἠλεκτρονικὰ αὐτόματα μηχανήματα τελευταίου τύπου ἀπολύτου ἀκριβείας. Βαφαί — Στιλβώσεις ὑποδημάτων—τσαντῶν μὲ εὐρωπαϊκὰ ὁρνιχοχρώματα τελείας ἀνεξίτηλα.

ΙΩΑΝΝΟΥ ΒΛΑΧΟΥ
ΡΗΓΑ ΦΕΡΑΙΟΥ — ΚΟΛΟΚΟΤΡΩΝΗ 13
(Κάτω μέρος πλατείας Ὄλγας) τηλ. 275—006

ΝΕΟΝ ΟΡΘΟΠΕΔΙΚΟΝ ΚΑΤΑΣΤΗΜΑ

ΓΟΥΒΗ

ΚΑΝΑΚΑΡΗ 189 — ΦΙΛΟΠΟΙΜΕΝΟΣ

★ *Παιδικὰ ὀρθοπεδικὰ ὑποδήματα*
★ *Πέλματα πλαστυποδίας*
★ *Κάλεσαι, Καλσόν, Κιρσῶν, Φλεβίτιδος Γερμανίας σέ ὅλα τὰ μεγέθη καὶ χρώματα*
★ *Ἐπιγονατίδες, ἐπιστραγαλίδες*
★ *Ζῶναι ἀσφύος, ἰσχυαλγίας, Δισκοπαθείας Νέου τύπου αὐτοκόλλητες θεραπευτικὲς*
★ *Ζῶναι κοιλίας, σπλάχνων, λαστέξ, κορσέδες*
★ *Ζῶναι ἐγκυμοσύνης καὶ μετὰ τοκετὸν*
★ *Κηλεπίδεσμοι νέου τύπου*
★ *Περιπατητῆρες, ἀναπηρικὲς πολυθρόνες, πατερίτσες μαγγοῦρες, ρυθμιζόμενα μπαστούνια*
★ *Περιλαίμια, μαξιλαράκια FTEIKA ἐσώρουχα. Σουτιὲν TRIUMPH*

Ἐκτελοῦνται συνταγαὶ ἰατρῶν ὅλων τῶν Ταμείων

ΤΗΛΕΦ. 221-888

Ἐκτυποῦνται
ΠΑΝΤΟΣ ΕΙΔΟΥΣ ΕΝΤΥΠΑ
ΕΦΗΜΕΡΙΔΕΣ • ΠΕΡΙΟΔΙΚΑ • ΒΙΒΛΙΑ

"Γωνιὰ τοῦ βιβλίου"
★ ΤΥΠΟΣ • ΒΙΒΛΙΑ • ΧΑΡΤΙΚΑ • ΓΡΑΦΙΚΑΙ ΤΕΧΝΑΙ ★

ΑΓΙΟΥ ΝΙΚΟΛΑΟΥ 32 • ΤΗΛ. 277-396 • ΠΑΤΡΑΙ

ΗΜΕΡΟΝΥΚΤΙΑ

ΠΕΜΠΤΗ
13
ΙΑΝΟΥΑΡΙΟΥ

Παρῆλθον 13 ἡμέραι
Ὑπολείπονται 352
Σελήνη 23 ἡμέραι
Ἀνατολὴ 7.41'
Δύσις 5.27'
Ἑρμύλου, Στρατονίκου καὶ Ἰακώβου μαρτύρων

Η ΗΜΕΡΑ ΤΩΝ ΠΑΤΡΩΝ
— ο —
Ἰδιοκτήτης
ΑΝΝΑ ΧΡ. ΡΙΖΟΠΟΥΛΟΥ
Βησσαρίωνος 4, Ἀθῆναι
— ο —
Ἐκδότης—Διευθυντής
ΧΡΙΣΤΟΣ Α. ΡΙΖΟΠΟΥΛΟΣ
Τσαμαδοῦ 47
— ο —
Ἀρχισυντάκτης
ΝΙΚΟΣ ΠΟΛΙΤΗΣ
Φιλοποίμενος 18
— ο —
Προϊστάμενος
Γραφείων—Τυπογραφείων
ΧΡΙΣΤΟΣ ΑΘΑΝΑΣΙΟΥ
Φιλικῶν 2

Χρονικὸν

13ῃ ΙΑΝΟΥΑΡΙΟΥ

1951. Εἰς τὴν Κορέαν οἱ Ἀμερικανοὶ χρησιμοποιοῦν διὰ πρώτην φορὰν ραδιοκατευθυνομένην βόμβαν, βάρους 5.400 χιλιογράμμων.

1962. Κατεπονίζεται τὸ Μικρὸ Χυριὸ ἀπὸ κατολισθήσεις.

Ο ΑΓΙΟΣ ΤΗΣ ΗΜΕΡΑΣ

ΕΡΜΙΛΟΥ ΚΑΙ ΣΤΡΑΤΟΝΙΚΟΥ ΜΑΡΤΥΡΩΝ.

Ὅταν ὁ αὐτοκράτωρ Λυκίνιος διέταξε τὸν κατὰ τῶν Χριστιανῶν διωγμόν, συνελήφθη ὁ Ἑρμῖλος καὶ ἀφοῦ ἐμαστιγώθη μὲ ἀκανθωτὰς μάστιγας, ἐνεκλείσθη εἰς τὰς φυλακάς. Ἐκεῖ εὑρίσκετο καὶ ὁ Στρατονίκης, στενὸς φίλος καὶ θαυμαστὴς τοῦ Ἑρμίλου, ὅστις διὰ στεναγμῶν καὶ δακρύων συνεμερίσθη τὰς βασάνους τοῦ ἀδελφικοῦ του φίλου. Διὰ τοῦτο ἀπέθανον ὁμοῦ, τὰ δὲ σώματά των ἐρρίφθησαν εἰς τὸν ποταμὸν Δούναβιν.

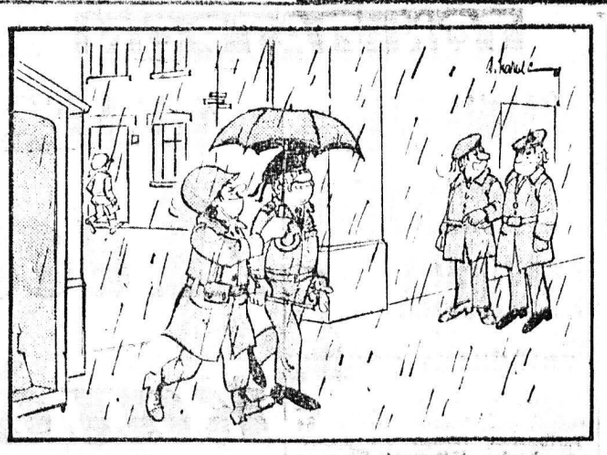

—Σὰν πολίτης εἶναι θυρωρὸς ξενοδοχείου!

ΤΟ ΣΤΑΥΡΟΛΕΞΟ

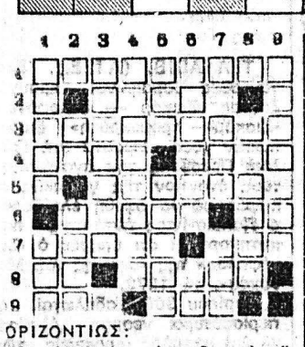

ΟΡΙΖΟΝΤΙΩΣ:

1. Ἀνώτατον ἐκπαιδευτικὸν ἵδρυμα τῆς γαλλικῆς πρωτευούσης (γενική).
2. Προϊστορικὴ τόλις τῆς Μικρᾶς Ἀσίας, εἰ στὴν γενικήν.
3. Ἑτέρα ὀνομασία τῆς λίμνης Γεννησαρὲτ (αἰτιατική).
4. Ἐὰν ἐπαναληφθῆ, σημαίνει δικαίαν διανομὴν (ἀντιστρόφως δημοτική) — Ἠμπορεῖ νὰ καταλήξῃ καὶ σὲ ἀτύχημα.
5. Ἐπληροφορήθητε, στὴ δημοτική.
6. Ἐφευρέτης τοῦ χοροῦ (μυθολ.) — Εἰ ἐχει ἀριστήριον.
7. Οἰκογένεια κατασκευαστῶν πεσιφήμων διολίων ἐξ Ἰταλίας — Τὸ ἀπεφεύγομεν (οἱ...) κακοπιοί.
8. Εὐρωπαϊκὴ πρωτεύουσα, ἡχητικῶς — Συμβολικὴ προσωνυμία τοῦ Σωτῆρος.
9. Διαρρέει πλεῖστα ἑλβετικὰ καντόνια — Τὰ χαράματα, ἀρχαϊστί.

ΚΑΘΕΤΩΣ:

1. Εἶδος ἐγχόρδου μουσικοῦ ὀργάνου τῶν Ἰνδῶν — Συμπεθερασματικόν.
2. Συνήθης κατάληξις τριτοκλίτων οὐσιαστικῶν — Ὑπὲρ ἑξ κάποτε βασιλομήτωρ τῆς Ὁλλανδίας.
3. Γνωστότατον κέντρον χειμερινῆς διεμοιθης τῆς Δυτικῆς Εὐρώπης.
4. Εἶναι καὶ αὐτὰ ἕνα μέσον συνεννοήσεως.
5. Ἀντιστρόφως, προτάσσεται πλείστων νοτιοαμερικανικῶν τοπωνυμιῶν. — Μιὰ τέτοια πρᾶξις εἶναι καὶ ἡ νεθεία (δημοτική).
6. Συναισθάνομαι (δημοτικὴ) — Δοτικὴ τῆς φαγᾶς οὐσίας.
7. Μεγάλη λίμνη τῆς κεντρικῆς Ἀφρικῆς — Γνωστὸς Γάλλος στρατάρχης.
8. Κατὰ δύο τρόπους (ἐπίρρημα).
9. Μειώσουν τὴν παραγωγὴν ὅταν ἀφοροῦν τὴν ἐργασίαν.

Η ΛΥΣΙΣ εἰς τὴν 7ην σελίδα.

ΕΡΩΤΗΣΕΙΣ

1. Τί καλεῖται διαύγασις;
2. Τί εἶναι ἡ διαφόρησις;
3. Τί καλεῖται δίκορος;

ΑΠΑΝΤΗΣΕΙΣ εἰς τὴν 7ην σελ.

ΠΡΟΒΛΗΜΑ

Εἴκοσι ἑπτὰ ἄτομα ἐμοιράσθησαν ἐξ ἴσου ἓν ποσὸν δρχ. καὶ τὰ 17 ἐξ αὐτῶν ἔλαβον ἑν ὅλω 807.50 δρχ. Ποῖον ἦτο τὸ διανεμηθὲν ποσόν;

Η ΛΥΣΙΣ εἰς τὴν 7ην σελίδα.

Φιλοσοφία

Πάντα ὑπάρχειν ἄνθρωπου, ποὺ κι' ἀπὸ μᾶς τοὺς τόσο μικροὺς ἀκόμη χαμηλότερα υτεκουν.

ΓΚΑΝΤΙ

Χιοῦμορ

Ὁ βασιλεὺς τῆς Γαλλίας, Ἑρρίκος Δ' ἐπερνοῦσε κάποτε ἀπὸ μία μικρὴ πόλη τοῦ κράτους του. Μολονότι, ἐβιάζετο νὰ φύγῃ ἠναγκάσθη νὰ παραμείνῃ ἀρκετὴν ὥρα, διότι συνεκεντρώθησαν ἐκεῖ πολὺ ἐστάθη ἡ ἅμαξά του ὅλοι σχεδὸν οἱ κάτοικοι καὶ ἐπέμενον νὰ τὸν προσφωνήσουν.

Μόλις ὅμως εἶχε ἀρχίσει ὁ ὑποδειχθεὶς ρήτωρ τὴν προσφώνησή του, τὸν διέκοψεν ἕνας γάϊδαρος, ποὺ ἄρχισε νὰ ὀγκανίζῃ θρυβώδως.

—Κύριοι, εἶπε τότε ὁ Γάλλος βασιλεύς, ὁμιλῆτε ἕνας — ἕνας διότι δὲν κατορθώνω νὰ σᾶς ἀκούσω!

ΚΑΤΣΑΙΤΗΣ

ΚΟΣΤΟΥΜΙΑ ΕΤΟΙΜΑ ΗΜΙΕΤΟΙΜΑ ΚΑΙ ΕΠΙ ΠΑΡΑΓΓΕΛΙΑ ΚΑΙ Ὅ,ΤΙ ΑΦΟΡΑ ΕΝΑΝ ΑΝΔΡΑ

ΣΕ ΚΑΤΑΠΛΗΚΤΙΚΕΣ ΤΙΜΕΣ

ΜΑΙΖΩΝΟΣ ΚΑΙ ΠΑΝΤΑΝΑΣΣΗΣ ΓΩΝΙΑ, ΕΝΑΝΤΙ ΔΗΜΑΡΧΙΑΣ, ΠΑΤΡΑΙ

ΑΥΤΟΚΙΝΗΤΑ ΣΑΡΜΑ

Φορτηγὰ Γερμανίας ὅλων τῶν τύπων, ἀγροτικὰ πετρελαιοκίνητα, πετρέλαια ἄνευ τζίρου

ΕΛΛΗΝΟΣ ΣΤΡΑΤΙΩΤΟΥ — ΑΓΙΑΣ ΣΟΦΙΑΣ
ΤΗΛΕΦ. 422-136
ΑΓΟΡΑΖΟΝΤΑΙ ΑΔΕΙΕΣ Δ.Χ.

ΓΡΑΜΜΑΤΟΣΗΜΑ
ΑΓΟΡΑΙ • ΠΩΛΗΣΕΙΣ
ΑΠΟΣΤΟΛΑΚΟΣ
ΜΑΙΖΩΝΟΣ 66 • ΤΗΛ. 75-365

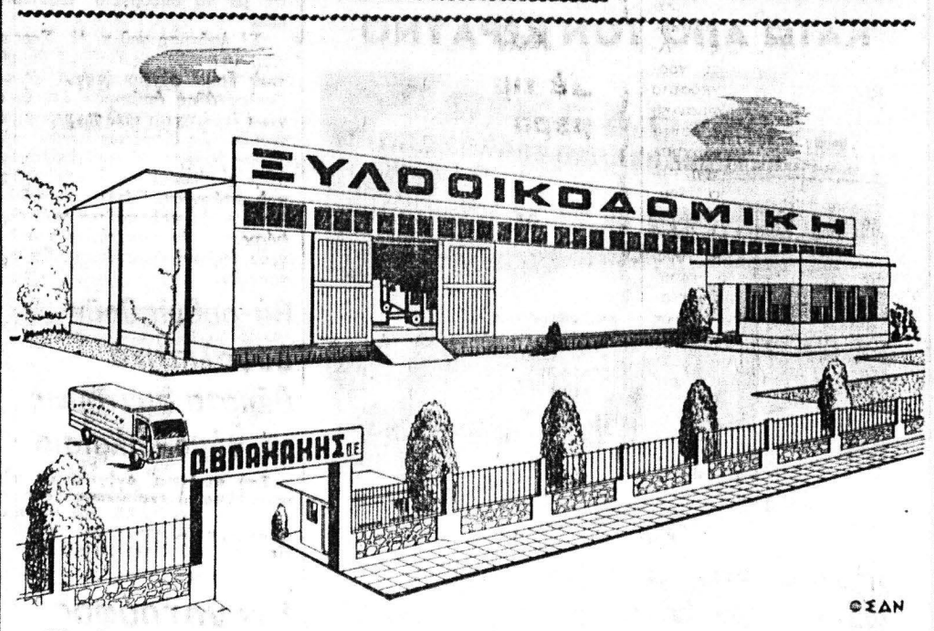

©ΣΔΝ

Πρότυπον ξυλουργικὸν ἐργοστάσιον κατασκευῆς πρεσαριστῶν κουφωμάτων τύπου Ἰταλίας. Τηλεφ. ἐργοστασίου 522-011, Λογιστηρίου 522-225 & 425-933

ΙΑΤΡΟΙ - ΚΛΙΝΙΚΑΙ

ΣΟΦΙΑ ΗΛ. ΓΕΩΡΓΙΟΥ
Ἰατρὸς μικροβιολόγος
Δέχεται Ἀγίου Νικολάου 58 τηλ. 221 - 383.

ΧΡΙΣΤΟΣ ΑΘ. ΚΕΚΚΑΣ
Εἰδικὸς Παθολόγος
Δέχεται εἰς τὸ Ἰατρεῖον του, Ἁγίου Νικολάου 44, α' ὄροφος τηλ. 277-422 καὶ οἰκίας 279-139

ΝΙΚΟΛΑΟΣ ΚΑΦΕΖΑΣ
Ἰατρὸς — Ἀκτινολόγος
Δέχεται εἰς τὸ Ἰατρεῖον του Κορίνθου 251—253, τηλ. 277-603

ΓΕΡ. ΠΑΝ. ΡΗΓΟΠΟΥΛΟΣ
Χειρουργὸς
Δέχεται στὴν κλινική του, Κανακάρη 174—Βότση, τηλ. 277 353, 274 354 καὶ 273-402.

ΑΘ.—ΤΙΜ. ΠΑΠΑΔΗΜΗΤΡΙΟΥ
Παιδίατρος
Κορίνθου 227—233 καὶ Κολοκοτρώνη, παραπλεύρως Πανεπιστημίου, τηλ. 274-666— Πάτραι.

ΑΘ. ΠΑΠΑΔΗΜΗΤΡΙΟΥ
Νευρολόγος — Ψυχίατρος
Πατρέως — Μαιζώνος 100, τηλ. 272-058.

ΔΗΜ. ΧΡΙΣΤΟΠΟΥΛΟΣ
Ὀδοντίατρος
Ἐπανεγκατεστάθη καὶ δέχεται Κορίνθου — Φιλοποίμενος 41 τηλέφ 274-106

ΙΩΑΝ. ΣΤΡΑΤΟΥΛΙΑΣ
Μαιευτὴρ — Χειρουργὸς
Δέχεται εἰς τὴν κλινικὴ του ἐπὶ τῶν ὁδῶν Μαιζώνος — Βαλτετσίου 1 (πλησίον Ἀρσακείου) τηλ. 275 - 102.

ΚΩΝ. ΣΤ. ΣΠΗΛΙΟΠΟΥΛΟΣ
ΧΕΙΡΟΥΡΓΟΣ ΟΦΘΑΛΜΙΑΤΡΟΣ
Δέχεται εἰς τὸ Ἰατρεῖον του Βότση 42, Α' ὄροφος καθ' ἑκάστην 9—1 καὶ 5—8 ἐκτὸς ἀπογεύματος Σαββάτου καὶ ἐπὶ συνεντεύξει, τηλ. Ἰατρείου 277-800 οἰκίας 279-476

ΠΑΝ. Α. ΓΙΑΝΝΑΚΟΠΟΥΛΟΣ
Παιδίατρος
Δέχεται καθ' ἑκάστην 11—2 μ. καὶ 5—8.30 μ.μ. εἰς τὸ Ἰατρεῖον του ἐπὶ τῆς ὁδοῦ Βότση 58 — Κανακάρη (γωνία), τηλ. 277 - 597.

ΒΑΣΙΛΕΙΟΣ ΠΕΛΕΚΟΥΔΑΣ
ΙΑΤΡΟΣ
Δέχεται εἰς τὸ Ἰατρεῖον του καθημερινῶς Μαιζώνος 94 — πλατεία Γεωργίου τηλ. 272-044.

ΣΤΑΜΑΤΙΟΣ ΣΚΟΥΡΑΣ
Ὀδοντίατρος
Δέχεται εἰς τὸ Ἰατρεῖον του πλατεία Γεωργίου 27 καθ' ἑκάστην πλὴν Σαββάτου καὶ Κυριακῆς, τηλ. 273-689

Γ. Ι. ΠΑΠΑΤΣΩΡΗΣ
Χειρουργὸς — Οὐρολόγος
Δέχεται καθ' ἑκάστην εἰς τὸ Ἰατρεῖον του ἐπὶ τῆς ὁδοῦ Κορίνθου 251, τηλ. 275—432, ὥρα: 11—1 καὶ 7—8.30' μ.μ., τηλ οἰκίας 277—778

Α. ΔΑΣΚΑΛΟΘΑΝΑΣΗΣ
Μαιευτὴρ — Χειρουργὸς
Δέχεται στὴν κλινικήν του Καραϊσκάκη 132 τηλέφωνα: 277—266 275 201, 275-202, ὥραι Ἰατρείου 6—8.30 μ.μ. πλὴν Σαββάτου καὶ πρωϊνὲς ὧρες ἐπὶ συνεντεύξει (ραντεβού).

ΔΗΜ. ΒΑΣ. ΜΑΣΙΟΠΟΥΛΟΣ
Ἰατρὸς ἀκτινολόγος—ραδιολόγος
Δέχεται Κολοκοτρώνη 16—18 πλατεία Ὄλγας, παραπλεύρως Α' Ἀστυνομικοῦ τμήματος Τηλ 221-220 καὶ οἰκίας 321 065 & 429-093. Διατίθεται φορητὸν μηχάνημα

ΚΩΝ. ΟΙΚΟΝΟΜΟΠΟΥΛΟΣ
ΟΦΘΑΛΜΙΑΤΡΟΣ
Δέχεται καθ' ἑκάστην ἐπὶ τῆς ὁδοῦ Κανάρη 5, τηλ. 323—747 ἐκτὸς ἀπογεύματος Τετάρτης καὶ Σαββάτου

ΠΑΝΑΓΙΩΤΗΣ Ε. ΛΑΛΑΠΑΝΟΣ
Ἀκτινολόγος — Ραδιολόγος
Εἰδικευθεὶς ἐν Παρισίοις καὶ Λιέγῃ δέχεται καθημερινῶς εἰς τὸ ἐργαστήριον τοῦ Ἰατροῦ Εὐαγγέλου Λαλαπάνου, Κολοκοτρώνη 40 καὶ Κορίνθου, τηλ. 277-277 Πάτραι. Σύμβασις μετὰ τοῦ Δημοσίου, ΟΤΕ, ΔΕΗ, ΟΣΕ κ.λ.π.

Dr ΣΠΥΡ. ΣΤΑΥΡΟΠΟΥΛΟΣ
Εἰδικὸς Καρδιολόγος
Διδάκτωρ Πανεπιστημίου Ἀθηνῶν, δέχεται ἐν τῷ Ἰατρείῳ του Μαιζώνος 94, Πλατεία Γεωργίου Α', ὥραι 8.30—1 καὶ 5.30—8, τηλ. 276—400 καὶ οἰκίας τηλ 329-482.

Dr ΠΑΝ. Δ. ΡΑΜΠΑΒΙΛΑΣ
Εἰδικὸς Παθολόγος
Διδάκτωρ Πανεπιστημίου Ἐρλάνγκεν, δέχεται ἀπὸ 9—1 καὶ 5—8 μ. μ. Ἰατρεῖον Κανακάρη 159—161 (πολυκατοικία) τηλ. 277—841. Κατοικία Μεσολογγίου 2, τηλέφ. 322—528.

ΚΙΤΣΑΡΑΣ ΣΠΥΡΙΔΩΝ
Πνευμονολόγος - Φυματιολόγος
Δέχεται καθ' ἑκάστην 7.30—9.30 π.μ. καὶ 5—7 μ.μ. καὶ Σάββατον 7.30—9.30 π.μ. καὶ 1—3 μ.μ. Ἰατρεῖον — οἰκία πλατεία Ὑψηλῶν Ἀλωνίων ἀρ. 19, τηλ. 321—549 καὶ 321—065

ΝΙΚ. Β. ΡΑΠΤΗΣ
Παιδίατρος
Δέχεται καθ' ἑκάστην εἰς τὸ Ἰατρεῖον του, Μαιζώνος 69 (Πλ. Ὄλγας) ἀπὸ 11—1.30' μ.μ. καὶ 5—8 μ.μ., τηλ: 276—661. 6—8 μ.μ. μὲ ραντεβού.

ΓΕΩΡΓ. Γ. ΙΑΝΝΟΥΛΟΠΟΥΛΟΣ
ΙΑΤΡΟΣ
Εἰδικὸς χειρουργὸς Παίδων, διευθυντὴς χειρουργικῆς Κλινικῆς Καραμανδανείου Νοσοκομείου Παίδων Πατρῶν, τέως Ἐπιμελητὴς Νοσοκομείου Παίδων «Ἁγία Σοφία» καὶ Πανεπιστημίου Σέφιλντ Ἀγγλίας, δέχεται εἰς τὸ Ἰατρεῖον του, ὁδὸς Ἁγίου Νικολάου 44 (6' ὄροφος), τηλ. 270-346

ΣΤΑΥΡΟΣ ΓΟΒΔΕΛΑΣ
Ἰατρὸς
ΑΔΑΜΑΝΤΙΑ ΓΟΒΔΕΛΑ
Ὀδοντίατρος
δέχονται εἰς τὰ Ἰατρεῖα των ὁδὸς Παπαφλέσσα 21, τηλ. 320-475 καὶ 320-345.

ΧΑΡΙΛΑΟΣ Μ. ΤΖΑΒΑΛΑΣ
Χειρουργὸς Ὀφθαλμίατρος
Δέχεται εἰς τὴν κλινικήν του γωνία Ἁγίου Νικολάου — Ρήγα Φεραίου, τηλ. 273 - 632.

ΑΠ. Σ. ΑΠΟΣΤΟΛΟΠΟΥΛΟΣ
Ἰατρὸς
Ἀκτινολόγος — ραδιολόγος
Πλατεία Γεωργίου 27 (ἄνω μέρος), τηλ. 272—880 καὶ οἰκίας 274—818, Πάτραι

Dr Κ. Π. ΔΑΡΕΙΩΤΗΣ
ΙΑΤΡΟΣ
ΠΑΘΟΛΟΓΟΑΝΑΤΟΜΟΣ—ΚΥΤΤΑΡΟΛΟΓΟΣ
Δέχεται Ρήγα Φερραίου 50, (κάτω μέρος πλατείας Ὄλγας), τηλ. 278-164.

ΓΕΩΡΓ. ΓΙΑΝΝΟΥΛΟΠΟΥΛΟΣ
ΙΑΤΡΟΣ
Εἰδικὸς χειρουργὸς Παίδων, διευθυντὴς χειρουργικῆς Κλινικῆς Καραμανδανείου Νοσοκομείου Παίδων Πατρῶν, τέως Ἐπιμελητὴς Νοσοκομείου Παίδων «Ἁγία Σοφία» καὶ Πανεπιστημίου Σέφιλντ Ἀγγλίας, δέχεται εἰς τὸ Ἰατρεῖον του, ὁδὸς Ἁγίου Νικολάου 44 (6' ὄροφος), τηλ. 270-346

ΣΤΑΥΡΟΣ ΓΟΒΔΕΛΑΣ
Ἰατρὸς
ΑΔΑΜΑΝΤΙΑ ΓΟΒΔΕΛΑ
Ὀδοντίατρος
δέχονται εἰς τὰ Ἰατρεῖα των ὁδὸς Παπαφλέσσα 21, τηλ. 320-475 καὶ 320-345.

ΧΑΡΙΛΑΟΣ Μ. ΤΖΑΒΑΛΑΣ
Χειρουργὸς Ὀφθαλμίατρος
Δέχεται εἰς τὴν κλινικήν του γωνία Ἁγίου Νικολάου — Ρήγα Φεραίου, τηλ. 273 - 632.

ΑΠ. Σ. ΑΠΟΣΤΟΛΟΠΟΥΛΟΣ
Ἰατρὸς
Ἀκτινολόγος — ραδιολόγος
Πλατεία Γεωργίου 27 (ἄνω μέρος), τηλ. 272—880 καὶ οἰκίας 274—818, Πάτραι

Dr Κ. Π. ΔΑΡΕΙΩΤΗΣ
ΙΑΤΡΟΣ
ΠΑΘΟΛΟΓΟΑΝΑΤΟΜΟΣ—ΚΥΤΤΑΡΟΛΟΓΟΣ
Δέχεται Ρήγα Φερραίου 50, (κάτω μέρος πλατείας Ὄλγας), τηλ. 278-164.

ΣΟΦΙΑ ΗΛ. ΓΕΩΡΓΙΟΥ
Ἰατρὸς μικροβιολόγος
Δέχεται Ἁγίου Νικολάου 58 τηλ. 221 - 383.

ΧΡΙΣΤΟΣ ΑΘ. ΚΕΚΚΑΣ
Εἰδικὸς Παθολόγος
Δέχεται εἰς τὸ Ἰατρεῖον του, Ἁγίου Νικολάου 44, α' ὄροφος τηλ. 277-422 καὶ οἰκίας 279-139

ΝΙΚΟΛΑΟΣ ΚΑΦΕΖΑΣ
Ἰατρὸς — Ἀκτινολόγος
Δέχεται εἰς τὸ Ἰατρεῖον του Κορίνθου 251—253, τηλ. 277-603

ΓΕΡ. ΠΑΝ. ΡΗΓΟΠΟΥΛΟΣ
Χειρουργὸς
Δέχεται στὴν κλινική του, Κανακάρη 174—Βότση, τηλ. 277 353, 274 354 καὶ 273-402.

ΑΘ.—ΤΙΜ. ΠΑΠΑΔΗΜΗΤΡΙΟΥ
Παιδίατρος
Κορίνθου 227—233 καὶ Κολοκοτρώνη, παραπλεύρως Πανεπιστημίου, τηλ. 274-666— Πάτραι.

ΑΘ. ΠΑΠΑΔΗΜΗΤΡΙΟΥ
Νευρολόγος — Ψυχίατρος
Πατρέως — Μαιζώνος 100, τηλ. 272-058.

ΔΗΜ. ΧΡΙΣΤΟΠΟΥΛΟΣ
Ὀδοντίατρος
Ἐπανεγκατεστάθη καὶ δέχεται Κορίνθου — Φιλοποίμενος 41 τηλέφ 274-106

ΙΩΑΝ. ΣΤΡΑΤΟΥΛΙΑΣ
Μαιευ