# ΣΗΜΕΙΩΜΑΤΑΡΙΟ

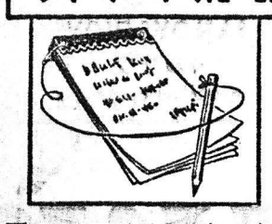

ΠΑΝΤΟΤΕ ἡ ἀνθρωπότης ἀπησχολήθη μέ τήν μορφήν των πόλεων. Καί τοῦτο εἶναι λογικόν ἀφεῦ οἱ ἄνθρωποι τάς κατοικοῦν καί αὐτοί σχολιάζουν τήν μορφήν των καί τάς ὑπηρεσίας, τάς ὁποίας αἱ πόλεις παρέχουν. Τελευταίως, πολλαί διασκέψεις γίνονται ἐπί τοῦ θέματος αὐτοῦ καί πολλαί ἀπόψεις ἀκούονται ὡς πρός τήν ποιότητα τῆς διαβιώσεως εἰς τας πόλεις καί ἰδίως τάς μεγάλας. Ὁ ὅρος ἀνθρώπινοι οἰκισμοί περικλείει μιάν νέαν συνταρακτικήν ἔννοιαν. Σημαίνει ὁλόκληρον τήν ἀνθρωπίνν κοινότητα — πόλιν, κωμόπολιν ἤ χωριό μέ ὅλα τά κοινωνικά ὑλικά, ὀργανωτικά, πνευματικά καί πολιτιστικά στοιχεῖα ποὺ τήν συνθέτουν. Αὐτά περιλαμβάνουν τάς φυσικάς ἀπαιτήσεις διά στέγην, ἐργασίαν, παροχήν ἐνέργειας, μεταφοράν, ἐπικοινωνίας, νερό καί ὑπηρεσίας ὑγιεινῆς. Περιλαμβάνουν ἀκόμα ὑπηρεσίας δι' ἐκπαίδευσιν, ὑγείαν, προστασίαν καί πρόνοιαν, τά κυβερνητικά νομικά καί οἰκονομικά συστήματα διοικήσεως καί τάς πολιτιστικάς ἐπιδόσεις διά τήν τέχνην, τήν ψυχαγωγίαν καί τήν ἀνάπαυσιν. Ἡ ἀνησυχία τῆς διεθνοῦς κοινότητος διά τούς ἀνθρώπινους οἰκισμούς δέν ἀναπήδησε ξαφνικά. Ἡ πρώτη κίνησις διά μίαν διάσκεψιν τῶν Ἡνωμένων Ἐθνῶν πάνω σ' αὐτό τό θέμα, ποὺ ἤδη πραγματοποιήθηκε ἀπό Βανκούβερ τοῦ Καναδᾶ ἀπό 31 Μαΐου ἕως 11 Ἰουνίου 1976, ἔγινε κατά τήν διάρκεια τῆς διασκέψεως διά τό ἀνθρώπινον περιβάλλον (Στοκχόλμη, 1972), ὅπου ρυθμίζηθήκαν ἡ καταστροφή καί ἡ μή λύσις τῆς φύσεως ἀπό τά ἔργα τοῦ ἀνθρώπου. Τό μεγαλύτερο ἀπό τά ἔργα αὐτά εἶναι οἱ τεράστιοι ἀστικοί σχηματισμοί ποὺ καταβροχθίζουν ἀγροτικάς γαίας, δημιουργοῦν τεραστίας ἀτμοσφαιρικάς ὀμπρέλλας ρυπάνσεως καί μολύνουν συστήματα ὁλόκληρα ποταμίων καί παραλίων ὑδάτων. Ἡ ρεγεβαία ἀνάπτυξη τέτοιων ἀστικῶν περιοχῶν εἶναι ἰμία ἀπό τάς βασικάς συνθήκας τῆς συγχρόνου ζωῆς, ἀν καί ἀποτελεῖ ἕνα σχετικά πρόσφατο φαινόμενον. Πρίν ἀπό 200 χρόνια μόνο τό 3% περίπου τοῦ ἀνθρωπίνου πληθυσμοῦ ζοῦσε εἰς ἀστικάς περιοχάς ἐνῶ τό ὑπόλοιπον ἀπλωνόταν καί ἐκάλυπτε τάς ἀγροτικάς περιοχάς. Ἤδη σήμερα ἀργότερα τό ποσοστόν ἀνέβαινε εἰς τά 15%. Σήμερον, οἱ κάτοικοι τῶν πόλεων ἀντιπροσωπεύουν τά 2/5 τοῦ συνολικοῦ πληθυσμοῦ τῆς Γῆς καί ὁ ἀριθμός τους αὐξάνεται καθημερινά σέ ἀπόλυτους καί σχετικούς ἀριθμούς. Χειρακτηριστικά εἶναι τά ἀνωτέρω στοιχεῖα διά τήν μορφήν, τήν ὁποίαν λαμβάνουν δημογραφικῶς αἱ χῶραι τοῦ κόσμου, καί περισσότερον, φυσικά, αἱ ἔχουσαι οἰκονομικήν ἀνάπτυξιν, ἀλλά καί αἱ ἀναπτυσσόμεναι, αἱ ὁποῖαι ἀκολουθοῦν τά δεδομένα τῶν ἀναπτυγμένων κρατῶν καί δέν μποροῦν νά πράξουν ἄλλως.

Ἡ ΑΞΙΟΠΟΙΗΣΙΣ τῆς πυρηνικῆς ἐνεργείας πρόκειται καθ' ὅλας τάς ἐνδείξεις νά καταβάλη τήν ὄψιν τοῦ κόσμου, πρός τό καλύτερον, φυσικά. Ἤδη πολλά ἔχουν γίνει εἰς τόν τομέα αὐτόν, ὁ ὁποῖος ἔχει ἀκόμη νά προσφέρη πολύ περισσότερα. Τό μέγα θέμα εἶναι, βεβαίως, ἡ παραγωγή ἐνεργείας διά τήν ἐξυπηρέτησιν τῆς διοικήσεως, εἰς ἀντικατάστασιν τοῦ πετρελαίου, τό ὁποῖον καθίσταται συνεχῶς ἀκριβώτερον καί ἀνατρέπει τούς προϋπολογισμούς τῶν διαφόρων κρατῶν. Εἰς τάς Ἡνωμένας Πολιτείας ὑπάρχουν πολλά ἐργοστάσια πυρηνικῆς παραγωγῆς ἠλεκτρικῆς ἐνεργείας, τά ὁποῖα χρησιμοποιοῦν ὡς κύριον καύσιμον τό οὐράνιον. Εἶναι εὔκολον νά ἀντιληφθῆ κανείς πρόσφατα ἀλλάζουν τά πράγματα ἀπό πάσης ἀπόψεως, ὅταν ἀντί χιλιάδων ἐργατῶν, ἑκατομμυρίων τόννων πετρελαίου ἤ ἄνθρακος καί τεραστίων ἐγκαταστάσεων, δυνάμεθα νά χρησιμοποιήσωμεν σήμερον μερικά γραμμάρια οὐρανίου καί νά παράγωμεν ἐνέργειαν εἰς πολύ μεγάλας ποσότητας. Θά φθάση, ἀσφαλῶς, μία στιγμή εἰς τήν ἱστορίαν τῆς ἀνθρωπότητος, κατά τήν ὁποίαν ἡ πυρηνική ἐνέργεια θά προσφέρη τήν βάσιν τῆς διοικήσεως τῆς ζωῆς τοῦ πλανήτου μας καί θά ἀνοίξη τήν ὁδόν διά μίαν νέαν τεχνολογικήν φάσιν, ἡ ὁποία θά μᾶς κατευθύνη πρός ἐπιτεύγματα τοῦ εὖτε κἂν τά φαντάζεται ὁ σημερινός ἄνθρωπος.

☘

ΚΑΙ εἰς τήν Ἑλλάδα γίνονται σταθερά βήματα πρός τήν κατεύθυνσιν τῆς ἀξιοποιήσεως τῆς πυρηνικῆς ἐνεργείας διά παραγωγήν ἠλεκτρισμοῦ, σχετικῶς δέ ἀναφέρεται, ὅτι ὑπό τῆς ΔΕΗ, ἔχει προγραμματισθῆ διά τό ἔκκαστίαν 1976—1986 ἡ κατασκευή τῆς πρώτης πυρηνικῆς μονάδος παραγωγῆς ἠλεκτρικοῦ ρεύματος. Ἡ μονάς αὕτη θά ἐνταχθῆ εἰς τό δίκτυον τῆς χώρας καί θά καλύψη τάς μέχρι τό ἔτος λειτουργίας της ἀπαιτήσεις τῆς καταναλώσεως μέ εὐθυνότερον τοῦ ἤδη ἰσχύοντος τιμολογίου. Εἰς τά πλαίσια τῆς προπαθείας αὐτῆς ἐτεραματίσθησαν αἱ διαπραγματεύσεις ἐπί τεχνικό—οἰκονομικοῦ ἐπιπέδου μεταξύ τῆς ΔΕΗ καί κοινοπραξίας ξένων οἴκων διά τήν κατασκευήν δύο μεγάλων λιγνιτικῶν μονάδων (300 MW ἡ κάθε μία) στήν περιοχή τῶν σταθμῶν Καρδιᾶς Πτολεμαΐδος. Προβλέπεται, ἐξ ἄλλου, ἡ δημιουργία ἐξ ἀκόμη λιγνιτικῶν μονάδων, ἐκ μέρους τῆς ΔΕΗ. Μετά τήν κατασκευήν καί αὐτῶν δέν φαίνεται νά ὑπάρχουν δυνατότητες ἀπό πλευράς κοιτασμάτων διά ἄλλας ἀξιολόγους προσθήκας λιγνιτικῶν σταθμῶν. Τέλος, καί λόγω τῆς γνωστῆς καταστάσεως τῶν πετρελαϊκῶν ἀποθεμάτων πετρελαίου, θά πρέπει νά ἀποκλεισθῆ ἡ λύσις τῶν πετρελαϊκῶν σταθμῶν, ἀκόμη καί ἄν τά ἐγχώρια πετρέλαια ποὺ θά ἀνακαλυφθοῦν θά εἶναι ἐκμεταλλεύσιμα. Ἡ ἀπόφασις διά τήν λειτουργίαν τῆς πρώτης πυρηνικῆς μονάδος θά ἀφορᾶ τήν παραγωγήν ἠλεκτρικῆς ἐνεργείας, ἡ δέ πυρηνική αὐτή μονάς ἐντάσσεται εἰς τό ἐνεργειακόν δίκτυον τῆς χώρας καί ἀποβλέπει εἰς σκοπούς ἀποκλειστικά εἰρηνικούς.

Ο ΣΥΜΠΟΛΙΤΗΣ

# ΗΜΕΡΟΝΥΚΤΙΑ

**ΚΥΡΙΑΚΗ**
**23**
**ΙΑΝΟΥΑΡΙΟΥ**

Παρῆλθον 23 ἡμέραι
Ὑπολείπονται 342
Σελήνη 4 ἡμερῶν
Ἀνατολή 7.37΄
Δύσις 5.38΄
Κλήμεντος Ἀγκύρας, Ἀγαθαγγέλου

**Η ΗΜΕΡΑ ΤΩΝ ΠΑΤΡΩΝ**

— ο —

Ἰδιοκτήτης
ΑΝΝΑ ΧΡ. ΡΙΖΟΠΟΥΛΟΥ
Βησσαρίωνος 4, Ἀθῆναι

— ο —

Ἐκδότης—Διευθυντής
ΧΡΙΣΤΟΣ Α. ΡΙΖΟΠΟΥΛΟΣ
Τσαμαδοῦ 47

— ο —

Ἀρχισυντάκτης
ΝΙΚΟΣ ΠΟΛΙΤΗΣ
Φιλοποίμενος 18

— ο —

Προϊστάμενος
Γραφείων—Τυπογραφείων
ΧΡΙΣΤΟΣ ΑΘΑΝΑΣΙΟΥ
Φιλικῶν 2

## Χρονικὸν

23η ΙΑΝΟΥΑΡΙΟΥ

1822. Δολοφονεῖται ὁ Ἀλῆ Πασᾶς τῶν Ἰωαννίνων.

1962. Ἐκρήγνυται ἐπανάστασις στήν Βενεζουέλα.

## Ο ΑΓΙΟΣ ΤΗΣ ΗΜΕΡΑΣ

Η ΜΝΗΜΗ ΚΛΗΜΕΝΤΟΣ Ε ΠΙΣΚΟΠΟΥ ΑΓΚΥΡΑΣ.

Ἀνετράφη μέ χριστιανικήν ἐπιμέλειαν ἀπό τήν μητέρα του Σοφίαν. Ὅταν ἐμεγάλωσεν ἡ παιδεία του, ἡ φιλανθρωπία του καί αἱ τόσαι ἄλλαι ἀρεταί του τόν ἀνέδειξαν ἐπίσκοπον τῆς πατρίδος του Ἀγκύρας. Ἐπί βασιλείας Διοκλητιανοῦ ὑπεβλήθη εἰς σειράν βασανιστηρίων, ἀλλά ὑπέμεινε ταῦτα καρτερικώτατα ἀποκεφαλισθεῖς τό ἔτος 296.

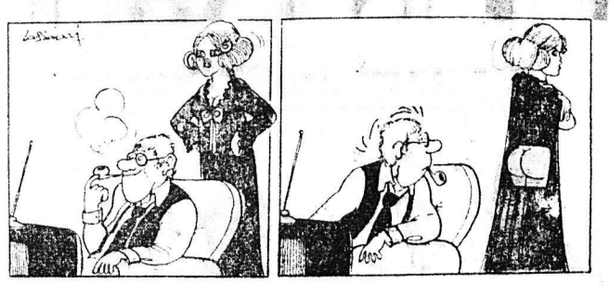

—Τηλεόραση, τηλεόραση, ὅλο τηλεόραση, δέν ἐχει μάτια καί... ...γιά τίποτε ἄλλο!

## ΤΟ ΣΤΑΥΡΟΛΕΞΟ

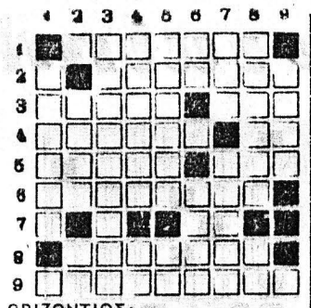

ΟΡΙΖΟΝΤΙΩΣ:

1. Ἡρωΐς τοῦ Γάλλου μυθιστοριογράφου Φλωμπέρ.
2. Περιλαμβάνει τάς ἐκεῖθεν τοῦ παραπετάσματος χώρας.
3. Οἱ γονεῖς τῆς ἀποκαλοῦν καί ...γραμμάτια (δημοτική) — Ἀντιστρόφως, προτασσόμενον πολλαπλασιάζει.
4. Μεγάλη περιοχή τῆς Πελοποννήσου (γενική) — Διακριτικά αὐτοκινήτων τοῦ δημοσίου.
5. Ἀποτελεῖ λειτουργικήν διαταραχήν (αἰτιατική) — Προσωπική ἀντωνυμία (αἰτιατική).
6. Δημιουργεῖ συνήθως εἴλογα τραπάπονα.
7. Ἀντιστρόφως, μάτιον τῆς κακομιλουμένης (δημοτική).
8. Μέ αὐτό εἰκονίζεται συνήθως ὁ Ἡρακλῆς.
9. Διευκολύνει τήν ἐξιχνίασιν ἐγκλημάτων.

ΚΑΘΕΤΩΣ:

1. Ἐπαρκεῖς, ἀρκεταί.
2. Χρησιμοποιεῖται εἰς τήν μεταφοράν βαρέων ἀντικειμένων (αἰτιατική) — Τόν ἀπαγορεύει τό Κοράνι στοὺς Μουσουλμάνους, ἡγητικῶς (ἀντιστρόφως).
3. Κλασσικόν τοιοῦτον ἀποτελεῖ ἡ ταινία.
4. Γαϊδουρήσιος (ὁρχ.) — Κλητική στιχουργοῦ, ἠχητικῶς.
5. Ὑποδηλώνει τήν ταλαιπωρίαν (δημοτική) — Τό ἀραβικόν ἄρθρον.
6. Πόλις τοῦ Βελγίου — Μικρόν χωρίον τῆς Κύπρου εἰς τήν ἐπαρχίαν Πάφου.
7. Ὄνομα Βρετανοῦ θαλασσοπόρου — Ἀρχαῖος Πέρσης (κυρ.).
8. Τοιαύτας ζημίας ὑφίστανται πολλάκις οἱ σεισμοπαθεῖς (αἰτιατική) — Σύμβολον χημικοῦ στοιχείου.
9. Εὐχάριστος, ἀπολαυστικός.

Η ΛΥΣΙΣ εἰς τήν 7ην σελίδα.

## ΕΡΩΤΗΣΕΙΣ

1. Τί εἶναι ἡ μπερλίνα;
2. Τί καλεῖται μυρεψός;
3. Τί καλεῖται μωαδυγία;

ΑΠΑΝΤΗΣΕΙΣ εἰς τήν 7ην σελ

## ΠΡΟΒΛΗΜΑ

Ἀριθμός πολλαπλασιαζόμενος ἐπί τόν ἑαυτόν του δίδει γινόμενον μικρότερον τοῦ ἑκατονταπλασίου του κατά 1771. Ποῖος εἶναι ὁ ἀριθμός οὗτος;

Η ΛΥΣΙΣ εἰς τήν 7ην σελίδα.

## Φιλοσοφία

Συνήθως στόν ἔρωτα μᾶς κάνουν εὐτυχεῖς ἐκεῖνα ποὺ ἀγνοοῦμε παρά ἐκεῖνα ποὺ γνωρίζουμε.

ΤΑΝΓΚΟΡ

## Χιοῦμορ

Σ' ἕνα μουσεῖο ὁ ξεναγός ἐξηγεῖ στοὺς ἐπισκέπτας:

—Καί τώρα, κυρίες καί κύριοι, σ' αὐτό τό δωμάτιο μπορεῖτε νά δῆτε τό κρεββάτι στό ὁποῖο πέθανε ὁ Λουδοβίκος ΙΣΤ΄.

—Πῶς; παρατηρεῖ ἕνας τουρίστας. Ὁ Λουδοβίκος ΙΣΤ΄ πέθανε στήν γκιλλοτίνα.

—Καί ὁ ξεναγός:

—Σωστά, μά ὀφείλω νά σᾶς διευκρινήσω ὅτι αὐτό τό κρεββάτι κατασκευάσθηκε ἀπό τίς σανίδες τῆς γκιλλοτίνας....

## ὁ Στίχος

### ΑΛΛΟΤΕ Η ΘΑΛΑΣΣΑ

Ἄλλοτε ἡ θάλασσα μᾶς εἶχε σημ(κώσει στά φτερά της
Μαζί της κατεβαίναμε στόν ὕπνο
Μαζί της ψαρεύαμε τά πουλιά στό(ἀγέρα.
Τίς ἡμέρες κολυμπούσαμε μέσα
(στίς φωνές καί τά χρώματα
Τά δράδυα ξαπλώναμε κάτω ἀπ'
(τά δένδρα καί τά σύννεφα
Τίς νύχτες ξυπνούσαμε γιά νά τρο(γουδήσουμε.
Ἦταν τότε ὁ καιρός τρικυμία χα(λασμός κόσμου
Καί μονάχα ὕστερα ἡσυχία.
Ἀλλά ἐμεῖς πηγαίνομε χωρίς νά
(μᾶς ἐμποδίζη κανείς
Νά σκορπᾶμε καί νά παίρνουμε
(χαρά.
Ἀπό ταύς δράνους ὡς τά δουνά
(μᾶς ὁδηγοῦσε ὁ Γαλαξίας
Καί ὅταν ἔλειπε ἡ θάλασσα ἤταν
(κοντά μας ὁ Θεός.

Γ. ΣΑΡΑΝΤΑΡΗΣ


**ΑΥΤΟΚΙΝΗΤΑ ΣΑΡΜΑ**

*Φορτηγά Γερμανίας ὅλων τῶν τύπων, ἀχρατικά πετρελαιοκίνητα, πετρέλαια ἄνευ τζίρου*

*ΕΛΛΗΝΟΣ ΣΤΡΑΤΙΩΤΟΥ — ΑΓΙΑΣ ΣΟΦΙΑΣ*

*ΤΗΛΕΦ. 422-136*

*ΑΓΟΡΑΖΟΝΤΑΙ ΑΔΕΙΕΣ Δ.Χ.*

**ΦΟΡΟΤΕΧΝΙΚΟΝ - ΛΟΓΙΣΤΙΚΟΝ ΓΡΑΦΕΙΟΝ "ΒΕΡΓΗ"**

ΚΟΡΙΝΘΟΥ 255 • ΤΗΛ 270-293

- Ὀργάνωσις καί παρακολούθησις Λογιστηρίων (ἑταιρειῶν ἐπιχειρήσεων) μέ τήν νέαν μεταρρύθμισιν τοῦ Κ.Φ.Σ. ὁ ἀπάσας τάς κατηγορίας φορολογικῶν βιβλίων.
- Διαλύσεις ἤ συγχωνεύσεις ἑταιρειῶν.
- Σύμβουλοι οἰκονομικῶν μονάδων.
- Τακτοποίησις φορολογικῶν ὑποθέσεων.

**ΣΥΜΠΛΗΡΟΥΝΤΑΙ ΔΗΛΩΣΕΙΣ ΦΟΡΟΥ ΕΙΣΟΔΗΜΑΤΟΣ ΚΑΙ ΣΤΟΙΧΕΙΑ ΧΑΡΤΟΣΗΜΟΥ**

**ΠΛΗΡΟΦΟΡΙΑΙ ΤΗΛ. 272-766**

**TWA 30 ΧΡΟΝΙΑ**

TWA ΠΡΩΤΗ ΣΤΟΝ ΑΤΛΑΝΤΙΚΟΝ
TWA ΑΘΗΝΑ-ΚΑΙ 35 ΠΟΛΕΙΣ ΤΩΝ ΗΠΑ

ΔΙΑ ΤΗΝ ΕΞΥΠΗΡΕΤΗΣΙΝ ΣΑΣ ΑΠΟΤΑΘΗΤΕ ΕΙΣ ΤΟΝ ΓΕΝΙΚΟΝ ΑΝΤΙΠΡΟΣΩΠΟΝ ΠΕΛΟΠΟΝΝΗΣΟΥ

ΠΑΥΛΟΝ Ι. Σ ΕΦΑΝΑΤΟΝ
ΑΓΙΟΥ ΑΝΔΡΕΟΥ 81 ΕΝΤΟΣ ΣΤΟΑΣ
ΤΗΛΕΦ: 272-698 & 274-571
ΚΑΙ ΕΙΣ ΑΠΑΝΤΑ ΤΑ ΓΡΑΦΕΙΑ ΤΑΞΙΔΙΩΝ

**ΣΥΝΕΡΓΕΙΟΝ ΑΥΤΟΚΙΝΗΤΩΝ**

**FIAT-SIMCA**

**ΝΙΚ. ΒΟΥΚΕΛΑΤΟΥ**

ΠΡΩΗΝ ΜΗΧΑΝΙΚΟΥ ΦΙΑΤ
ΕΛΛΗΝΟΣ ΣΤΡΑΤΙΩΤΟΥ 6, ΤΗΛ. 420—689
ΠΑΤΡΑΙ

**Κλειδιά**
**κλειδωνιές**
**λουκέτα**

Ἐάν κλειδωθήκατε ἔξω, ἐάν χάσατε τό κλειδί σας ἐάν χάλασε ἡ κλειδαριά σας, τηλεφωνήστε μας νά σάς ἐξυπηρετήσωμεν στα τηλέφωνα: 275—006 καί 271—443.

ΤΟ ΠΛΕΟΝ ΣΥΓΧΡΟΝΟ ΚΑΙ ΟΡΓΑΝΩΜΕΝΟ
**ΚΛΕΙΘΡΟΠΟΙΕΙΟΝ ΤΩΝ ΠΑΤΡΩΝ**

μέ τήν μεγαλυτέραν συλλογήν κλειδιῶν. Κατασκευάζονται κλειδιά μέσα σέ ἕνα λεπτό μέ εἰδικά ἠλεκτρονικά αὐτόματα μηχανήματα νεωτάτου τύπου ἀπολύτου ἀκριβείας.

Βαφαί — Στιλβώσεις ὑποδημάτων—ταντῶν μέ εὐφραντικά βερνικοχρώματα τελείως ἀνεξίτηλα.

ΙΩΑΝΝΟΥ ΒΛΑΧΟΥ
ΡΗΓΑ ΦΕΡΑΙΟΥ — ΚΟΛΟΚΟΤΡΩΝΗ 18
(Κάτω μέρος πλατείας Ὄλγας) τηλ. 275—006

**Πρότυπον ξυλουργικὸν ἐργοστάσιον κατασκευῆς πρεσαριστῶν κουφωμάτων τύπου Ἰταλίας. Τηλεφ. ἐργοστασίου 522-011, Λογιστηρίου 522-225 & 425-933**


# ΙΑΤΡΟΙ-ΚΛΙΝΙΚΑΙ

**ΧΡΙΣΤΟΣ ΑΘ. ΚΕΚΚΑΣ**
Εἰδικός Παθολόγος
Δέχεται εἰς τό Ἰατρεῖον του, Ἁγίου Νικολάου 44, α΄ ὄροφος τηλ. 277-422 καί οἰκίας 279-139

**Γ. Ι. ΠΑΠΑΤΣΩΡΗΣ**
Χειρουργός — Οὐρολόγος
Δέχεται καθ' ἑκάστην εἰς τό Ἰατρεῖον του ἐπί τῆς ὁδοῦ Κορίνθου 251, τηλ. 275—432, ὧραι 11—1 καί 7—8.30΄ μ.μ., τηλ οἰκίας: 277—778.

**Dr ΓΡΗΓ. ΣΟΛΩΜΟΣ**
Ὀρθοπεδικός Χειρουργός
Διδάκτωρ Πανεπιστημίου Ἀθηνῶν. Ἡ κλινική του ἐπί τῆς ὁδοῦ Ἑρμοῦ 76, τηλ. Ἰατρείου 275-610 ἀσθενῶν 278-570.

**ΝΙΚΗ ΜΗΤΡΟΠΟΥΛΟΥ — ΒΑΣΙΛΕΙΑΔΟΥ**
Χειρουργός Ὀδοντίστρος
Δέχεται Κορίνθου — Παντανάσσης 50, τηλ. 274-124, ὧρες 9—12.30 καί 5—7.30 μ.μ. Σύμβασις μετά τοῦ Δημοσίου.

**Dr ΣΠΥΡ. ΣΤΑΥΡΟΠΟΥΛΟΣ**
Εἰδικός Καρδιολόγος
Διδάκτωρ Πανεπιστημίου Ἀθηνῶν, δέχεται ἐν τῷ Ἰατρείῳ του Μαιζῶνος 94, Πλατεῖα Γεωργίου Α΄, ὧραι 8.30—1 καί 5.30—8, τηλ. 276—400 καί οἰκίας τηλ 329-482.

**ΠΑΝ. ΚΟΣΙΩΝΗΣ**
Ὀφθαλμίατρος
Δέχεται εἰς τό Ἰατρεῖον του (πλ Γεωργίου ἀριθ. 6, 2ος ὄροφος) καθημερινῶς ὥρας 9—1 μ.μ. καί 5—8 μ.μ., ἐκτός Σαββάτου ἀπόγευμα.

**ΝΙΚ. Β. ΡΑΠΤΗΣ**
Παιδίατρος
Δέχεται καθ' ἑκάστην εἰς τό Ἰατρεῖον του, Μαιζῶνος 69 (Πλ. Ὄλγας) ἀπό 11—1.30΄ μ.μ. καί 5—8 μ.μ., τηλ: 276—661. 6—8 μ.μ μέ ραντεβοῦ

**ΑΠ. Σ. ΑΠΟΣΤΟΛΟΠΟΥΛΟΣ**
Ἰατρός
Ἀκτινολόγος — ραδιολόγος
Πλατεῖα Γεωργίου 27 (ἄνω μέρος), τηλ. 272—880 καί οἰκίας 274—818. Πάτραι

**Dr ΔΗΜ. ΚΟΥΚΟΣ**
Ἰατρός — Οὐρολόγος
Παθήσεις νεφρῶν, προστάτου κύστεως, γεννητικῶν ὀργανων. Δέχεται εἰς τήν Οὐρολογικήν κλινικήν ὁ «Ἱπποκράτης», Καραισκάκη 132 (παραπλεύρως Νομαρχίας), τηλ. 272-180 καί τηλ. οἰκίας 263-397.

**ΙΦ. ΝΙΚΟΛΑΟΥ — ΚΕΚΚΑ**
Ἰατρός — Μικροβιολόγος
Κορίνθου 275 καί Ἑρμοῦ τηλ. 276-101, τηλ. οἰκίας 279-139.

**ΚΩΣΤΑΣ Η. ΚΥΡΙΟΠΟΥΛΟΣ**
Χειρουργός Ὀδοντίατρος
Δέχεται εἰς τό Ἰατρεῖον του Καναβάρη 159—161, 2ος ὄροφος, τηλ. 220-514 ἀπό 8—1 καί 5—9 μ.μ, καθημερινῶς.

**Dr ΠΑΝ. Δ. ΡΑΜΠΑΒΙΑΣ**
Εἰδικός Παθολόγος
Διδάκτωρ Πανεπιστημίου Ἐρλάνγκεν, δέχεται ἀπό 9—1 καί 5—8 μ. μ. Ἰατρεῖον Καναβάρη 159—161 (πολυκατοικία) τηλ. 277—841. Κατοικία Μεσολογγίου 2, τηλέφ. 322—528

**ΚΩΝ. ΣΤ. ΣΠΗΛΙΟΠΟΥΛΟΣ**
ΧΕΙΡΟΥΡΓΟΣ ΟΦΘΑΛΜΙΑΤΡΟΣ
Δέχεται εἰς τό Ἰατρεῖον του Βότση 42, Α΄ ὄροφος καθ' ἑκάστην 9—1 καί 5—8 ἐκτός ἀπογεύματος Σαββάτου καί ἐπί συνεντεύξει, τηλ. Ἰατρείου 277-800 οἰκίας 279-476

**Dr ΝΙΚ. ΛΑΓΟΥΜΙΝΤΖΗΣ**
Ὠτορινολαρυγγολόγος
Ἐπί 15ετίαν σπουδάσας καί ἐξασκήσας τό ἐπάγγελμα ἐν Ἀμερικῇ δέχεται εἰς τήν κλινικήν του Πατρέως 43, τηλ. 270-902, 272-493 καί οἰκίας 276-651.

**ΠΑΝ. ΓΕΡ. ΣΥΚΙΩΤΗΣ**
Νευρολόγος— Ψυχίατρος
Εἰδικός εἰς τήν ἠλεκτροεγκεφαλογραφία, δέχεται 8—1 καί 5—8, Κορίνθου καί Παντανάσσης ἀρ. 50 (γωνία—α΄ ὄροφος). Τηλέφ. Ἰατρείου 276-972 καί οἰκίας 279 903.

**Dr Κ. Π. ΠΑΝΑΓΟΠΟΥΛΟΣ**
Παιδίατρος
Διδάκτωρ Πανεπιστημίου MONTPELLIER. Δέχεται μέ ραντεβοῦ Ρήγα Φεραίου 50, ἐκτός ἀπό τά ἀπογεύματα τῆς Πέμπτης καί τοῦ Σαββάτου. Τηλ. 278-415

**ΚΑΣΣΑΝΔΡΑ ΛΕΟΝΤΟΣ —ΚΑΡΑΛΗ**
Εἰδική καρδιολόγος
Δέχεται καθ' ἑκάστην 9—1 μ. μ. καί 5—8 μ. μ. (πλήν Τετάρτης καί Σαββάτου). Ὁδός Καναβάρη 156 καί Πατρέως. Τηλέφωνον 274—737.

**Dr ΙΩΑΝΝΗΣ ΦΛΟΓΕΡΑΣ**
Ἰατρός Ὠτορινολαρυγγολόγος, διδάκτωρ τοῦ Πανεπιστημίου Ἀθηνῶν, δέχεται καθημερινῶς εἰς τήν κλινικήν του Καραισκάκη 132 Πολυκλινική «ΙΠΠΟΚΡΑΤΗΣ», 3ος ὄροφος, τηλέφωνον Ἰατρείου 273-688, τηλέφωνα ἀσθενῶν 275-201 καί 275-202.

**ΓΕΩΡΓ. ΓΙΑΝΝΟΥΛΟΠΟΥΛΟΣ**
ΙΑΤΡΟΣ
Εἰδικός χειρουργός Παίδων, διευθυντής χειρουργικῆς Κλινικῆς Καραμανδανείου Νοσοκομείου Παίδων Πατρῶν, τέως Ἐπιμελητής Νοσοκομείου Παίδων «Ἁγία Σοφία» καί Πανεπιστημίου Σέφιλντ Ἀγγλίας, δέχεται εἰς τό ἰατρεῖον του, ὁδός Ἁγίου Νικολάου 44 (6΄ ὄροφος), τηλ. 270-346

**ΝΙΚΟΛΑΟΣ ΚΑΦΕΖΑΣ**
Ἰατρός — Ἀκτινολόγος
Δέχεται εἰς τό Ἰατρεῖον του Κορίνθου 251—253, τηλ. 277-603.

**ΙΩΑΝ. ΣΤΡΑΤΟΥΛΙΑΣ**
Μαιευτήρ — Χειρουργός
Δέχεται εἰς τήν κλινική του ἐπί τῶν ὁδῶν Μαιζῶνος — Βαλτετσίου 1 (πλησίον Ἀρσακείου) τηλ. 275-102.

**ΣΟΦΙΑ ΗΛ. ΓΕΩΡΓΙΟΥ**
Ἰατρός μικροβιολόγος
Δέχεται Ἁγίου Νικολάου 58 τηλ. 221-383.

**ΓΕΡ. ΠΑΝ. ΡΗΓΟΠΟΥΛΟΣ**
Χειρουργός
Δέχεται στήν κλινική του, Καναβάρη 174—Βότση, τηλ. 277-353, 274 354 καί 273-402.

**ΒΑΣΙΛΕΙΟΣ ΠΕΛΕΚΟΥΔΑΣ**
ΙΑΤΡΟΣ
Δέχεται εἰς τό Ἰατρεῖον του καθημερινῶς Μαιζῶνος 94 — πλατεῖα Γεωργίου τηλ. 272-044.

**ΑΝΤΩΝΙΟΣ ΘΔ. ΠΑΤΟΥΧΑΣ**
Γυναικολόγος-Μαιευτήρ-Χειρουργός
Εἰδικευθεῖς ἐπί 5ετίαν εἰς Ἀγγλίαν. Μαιζῶνος 38-40, τηλ. 220-595. Ὧραι Ἰατρείου 10—1 μ.μ. 6.30—8.30 μ.μ

**ΠΑΝΑΓΙΩΤΗΣ Ε. ΛΑΛΑΠΑΝΟΣ**
Ἀκτινολόγος — Ραδιολόγος
Εἰδικευθεῖς ἐν Παρισίοις καί Λιέγῃ δέχεται καθημερινῶς εἰς τό ἐργαστήριον τοῦ Ἰατροῦ Εὐαγγέλου Λαλαπάνου, Κολοκοτρώνη 40 καί Κορίνθου, τηλ. 277-277 Πάτραι. Σύμβασις μετά τοῦ Δημοσίου, ΟΤΕ, ΔΕΗ, ΟΣΕ κ.λ.π.

**Dr Κ. Π. ΔΑΡΕΙΩΤΗΣ**
ΙΑΤΡΟΣ
ΠΑΘΟΛΟΓΟΑΝΑΤΟΜΟΣ—ΚΥΤΤΑΡΟΛΟΓΟΣ
Δέχεται Ρήγα Φερραίου 50 (κάτω μέρος πλατείας Ὄλγας), τηλ. 278-164.

**Dr ΣΠΥΡΟΣ Β. ΣΥΡΙΜΠΕΗΣ**
Καρδιολόγος
Διευθυντής Γενικοῦ Νοσοκομείου Πατρῶν. Δέχεται ἐπί συνεντεύξει, Καλοκοτρώνη 34, τηλ. 222-323 καί 325-547.

**ΓΕΩΡΓΙΟΣ ΣΚΟΥΡΑΣ**
Ἰατρός
Ἐγκατασταθεῖς ἐν Πάτραις δέχεται καθ' ἑκάστην εἰς τό Ἰατρεῖον του Στ. Βουλγάρεως 1 (ὄπισθεν φαρμακείου, πλατεῖα Βοῦ) τηλ. 321-294 καί οἰκίας 322-666.

**ΙΩΑΝΝΗΣ Β. ΒΑΛΑΣΙΑΔΗΣ**
Παιδίατρος
Ἐγκατασταθεῖς εἰς Κάτω Ἀχαΐαν δέχεται καθημερινῶς καί ἐπί συνεντεύξει 8—12 π.μ. καί 4—7.30 μ.μ. εἰς τό Ἰατρεῖον του. τηλ. 22-250.

**ΠΑΝ. Α. ΓΙΑΝΝΑΚΟΠΟΥΛΟΣ**
Παιδίατρος
Δέχεται καθ' ἑκάστην 11—1 μ. καί 5—8.30 μ.μ. εἰς τό Ἰατρεῖον του ἐπί τῆς ὁδοῦ Βότση 58 — Καναβάρη (γωνία), τηλ. 277-597.

**ΠΑΝ ΚΑΡΑΧΑΛΙΟΣ**
Εἰδικός Παθολόγος
Τέως ἐπιμελητής - Διευθυντής Ἰατροῦ τῆς Παθολογικῆς κλινικῆς τοῦ Γεν. Κρατικοῦ Νοσοκομείου, δέχεται εἰς τό Ἰατρεῖον του Κορίνθου - Ἑρμοῦ 56 Α΄ ὄροφος τηλ. 277—181 (Πάτραι) καί 429—241 (Ρίον).

**ΑΛΕΚΟΣ ΜΑΡΑΣΛΗΣ**
Μαιευτήρ Χειρουργός
Δέχεται εἰς τήν κλινικήν του Μαιζῶνος 3, τηλ. 275-141 καί 277-690.

**ΔΗΜ. ΧΡΙΣΤΟΠΟΥΛΟΣ**
Ὀδοντίατρος
Ἐπανεγκατεστάθη καί δέχεται Κορίνθου — Φιλοποίμενος 41, τηλέφ. 274-106.

**ΑΘ. ΠΑΠΑΔΗΜΗΤΡΙΟΥ**
Νευρολόγος — Ψυχίατρος
Π