ΣΗΜΕΙΩΜΑΤΑΡΙΟ

Η ΕΚΚΛΗΣΙΑ, ὡς ἀντιπροσωπεύουσα τὸ θρησκευτικὸν συναίσθημα τοῦ ἑλληνικοῦ λαοῦ, ὑπῆρξε πάντοτε βοηθὸς του καὶ συμπαραστάτης του. Τοῦτο ἰσχύει μεγαλύτερον ἀκόμη εἰς τὰς δυσκόλους στιγμὰς τοῦ ἔθνους, κατὰ τὰς ὁποίας ὁ κλῆρος διεδραμάτισε ρόλον πολὺ σπουδαῖον καὶ ἀποφασιστικὸν διὰ τὴν ἀντιμετώπισιν τῶν ἀντιξοοτήτων. Εἶναι γνωστοὶ ἀπὸ τὴν ἱστορίαν μας οἱ ἀγῶνες τοῦ κλήρου ἐναντίον τῶν ξένων εἰσβολέων καὶ κατακτητῶν. Ἀλλὰ καὶ εἶναι γνωστός, ἐπίσης, ὁ ρόλος του εἰς τὴν μόρφωσιν τῶν Ἑλλήνων. Τὸ Κρυφὸ Σχολειὸ ἔχει μείνει εἰς τὴν ἱστορίαν μας ὡς ἕν ἐκ τῶν πλέον φωτεινῶν παραδειγμάτων τῆς συμβολῆς τοῦ κλήρου εἰς τὴν διαμόρφωσιν τοῦ μέλλοντος τοῦ ἑλληνικοῦ λαοῦ. Σήμερον, ὁ μορφωτικὸς ρόλος τῆς ἐκκλησίας λαμβάνει νέας διαστάσεις, ὄχι δὲ μόνο εἰς τὴν Ἑλλάδα, ἀλλὰ καὶ εἰς ἄλλας χώρας, τὰ διάφορα ἐκκλησιαστικὰ ἱδρύματα ἔχουν κατὰ τὰς τελευταίας δεκαετίας ἐνταχθεῖ στὴν δραστηριότητά των εἰς τὸν ἐκπαιδευτικὸν τομέα. Ὄργανα νέων ψυχῆς, προσφέουν χρηματικὰ ποσὰ διὰ τὴν ἐνίσχυσιν ὑπαρχόντων σχολείων καὶ γενικῶς ἀποσφέρουν τὰς ὑπηρεσίας των εἰς τὴν πρόοδον τῆς παιδείας.

⁂

ΣΧΕΤΙΚΗ πρὸς τὴν ἀνωτέρω εἶναι ἡ κατωτέρω πληροφορία, δημοσιευθεῖσα εἰς ἐφημερίδα: «Μὲ ἰδιαίτερη χαρὰ, πληροφορούμεθα ἀπόφασιν τοῦ ἀντιπροσωπευτικοῦ σώματος τῆς κοιλάδος τοῦ μυθικοῦ Μεγάλου Σπηλαίου, ἀποτελουμένου ἐκ τῶν ἀρχιμανδριτῶν π. Ἰεροθέου Παγκρατίου, ἡγουμένου, Εὐγενίου Βρυούλη πρ. —ἡγουμένου καὶ Ἀθθίμου Δαΐτσα. Κατ' αὐτὴν τὴν ἑξῆς καὶ κατ' ἔτος, ἡ μονὴ θὰ διαθέτῃ ποσὸν δρ. 100.000 διὰ τὴν ἐνίσχυσιν τεσσάρων ἀπόρων σπουδαστῶν ἐκ τῆς ἐπαρχίας μας, προκειμένου νὰ δοθοῦν εἰς τὰς σπουδάς των. Λεπτομέρειαι διὰ τὴν ἐπιλογὴν τῶν σπουδαστῶν κλπ., μένει στιγμὴν δὲν ἐγνώσθησαν, κατ' ἀρχὴν ὅμως ἡ ἀπόφασις, ἰδιαίτερα τιμᾷ τοὺς πατέρας τοῦ ἡγουμενοσυμβουλίου καὶ τῆς ἀδελφότητος ὁλοκλήρου καὶ ἀποδεικνύει τὴν κατανόησιν καὶ τὴν ἀγάπην των μεταξύ των καὶ ἔναντι τῶν σπουδαζόντων Κοιλαδινῶν παιδίων. Ἡ ἀπόφασις τελεῖ ὑπὸ τὴν ἐγκρισιν τοῦ σεβασμιωτάτου μητροπολίτου μας κ. Γεωργίου, εὐέλπιδα ὅμως ἀμφιβολία εἶναι δυνατὸν νὰ ὑπάρξῃ διὰ τὴν παραχώρησιν της, δεδομένων τῶν γνωστῶν αἰσθημάτων τοῦ ποιμενάρχου μας».

ΠΟΛΛΑ τὰ πρόσφατα τῆς ζωῆς. Ἴδιον δὲ ἐν ἀκόμη, ὡς τὸ ἀνέφερεν ἐφημερὶς τῶν Χανίων τῆς Κρήτης: «Εἰς τὸν μητροπολιτικὸν ναὸν τῆς Κισάμου, ὁ σεβασμιώτατος μητροπολίτης κ. Κύριλλος, εὐλόγησε τοὺς γάμους ἑνὸς ζεύγους ἀπὸ τὴν Κυλάνη, πρώην βουδιστῶν, ποὺ ἀσπάσθηκαν τὴν ὀρθόδοξο χριστιανικὴ πίστι. Πρόκειται γιὰ τὸν Μανώλη Χεττιεράκι καὶ τὴ Μαρία Μαλλεϋσαβεράχι, κατοίκους τοῦ Κολόμπο τῆς Κεϋλάνης. Ὁ Χεττιεράκι, ποὺ εἶναι ἐγκατεστημένος στὸ Καστέλλι καὶ φοιτᾶ στὴν ἐκεῖ ἐπαγγελματικὴ σχολή, ἦταν βουδδιστής, κατὰ τὴν παραμονὴ του ὅμως στὸν τόπους ἀντελήφθη τὸ μεγαλεῖον τῆς ὀρθοδόξου χριστιανικῆς πίστεως καὶ ἀσπάσθηκε τὸν χριστιανισμό, τὸν Ἰούλιο τοῦ 1975, ἔπαρσθεῖς μὲ νονὸ τὸν κ. Στυλιανὸ Καρτσωνάκη. Ἀργότερα, κατὰ τὸ 1976, ἐπάλεσε κοντὰ του τὴν μνηστή του Κυπούρα Μαλλεϋσαβεράχι, τὴν ὁποία κατήχησε στὴν ὀρθοδοξία. Ἡ Κυπούρα ἐβαπτίσθηκε τὸν Ὀκτώβριο 1976 μὲ νονὸ τὸν κ. Κωνστ. Παπαδάκη, ἔμπορο καὶ ἔλαβε τὸ ὄνομα Μαρία».

⁂

ΕΞ ΑΛΛΟΥ, ὅπως μπορέσωσε τὸ πρακτορεῖον Ἡνωμένου Τύπου ἀπὸ τὸ Λονδῖνον, ὁ Ἰταλὸς πρίγκιψ Βιτόριο Μάσσιμο, ἀρχηγὸς μιᾶς ἀπὸ τὶς ἀρχαιότερες οἰκογένειες τῆς Ρώμης, ἀποκόλυτε σὲ βρετανικὴ ἐφημερίδα, τὰ σχέδιά του νὰ ἀλλοξοπ στήσῃ, δηλαδὴ ἀφοῦ χριστιανὸς καθολικοῦ δόγματος νὰ γίνῃ μουσουλμάνος καὶ νὰ νυμφευθῇ τὴν ὡραία Γιαζέφα Σοφρὲς ποὺ εἶναι γνωστὸ μοντέλλο. Ὁ 61ετὴς Ἰταλὸς πρίγκιπας ποὺ ἔφθασε στὸ Λονδῖνο, εἶπε, ὅτι ὁ γάμος θὰ γίνῃ στὸ Ραμπάτ, τοῦ Μαρόκου σὲ ἕνα τέμενος. Ἡ οἰκογένεια Μάσσιμο προβάλλει τίτλους καταγωνὴς τῆς ἀπὸ τὸν Ρωμαῖο ὑπατο Φάβιους Μάξιμους, ὁ ὁποῖος εἶχε πολεμήσει ἐναντίον τοῦ Ἀννίβα.

Εἰς ἀμφοτέρας τὰς περιπτώσεις ὑπάρχει μία γυναίκα στὴ μέση. Μία βουδδίστρια, πρὸ γίνεται χριστιανή, γιὰ ν' ἀκολουθήσῃ τὸν μνηστῆρα της καὶ μία μουσουλμάνα, ποὺ ἔλκυε τὸν δικόν της μνηστῆρα. Δηλαδὴ, ἡ ἀλλαγὴ θρησκείας ἔχει καὶ στὶς δύο περιπτώσεις σαφῶς χαρακτῆρα συνοικεσίου. Τί πότε περισσότερο. Δὲν ὑπάρχει τὸ λεγόμενον «μεγαλεῖον» τῆς μίας θρησκείας ἔναντι τῆς ἄλλης (ἀσχέτως τῆς ὑπάρξεως αὐτοῦ). Εἶναι, ἁπλῶς, τὸ μεγαλεῖον τοῦ ἔρωτος. Ἀνίκατος μάχαν —» καὶ νὰ μὲ συμπαθᾶτε!...

⁂

ΑΝΕΚΔΟΤΟ: Δὲν βοηχεῖ ποτὲ στὸν τόπο σας; ρωτᾶει ἕνας τουρίστας ἕναν ἡλικιωμένο Μεξικάνο.

—Τὴν ξέρετε τὴν ἱστορία μὲ τὸν κατακλυσμὸ καὶ τὴν κιβωτὸ τοῦ Νῶε, τότε ποὺ ἔβρεχε συνέχεια σὰ ράντα ἡμερόνυχτα;

—Καὶ βέβαια τὴν ξέρω.

—Ἐ, ἐκείνη τὴ χρονιὰ ἐδῶ ἐψχόλιαζε...

ΣΥΜΠΟΛΙΤΗΣ

TWA 30 ΧΡΟΝΙΑ

TWA ΠΡΩΤΗ ΣΤΟΝ ΑΤΛΑΝΤΙΚΟΝ

TWA ΑΘΗΝΑ-ΚΑΙ 35 ΠΟΛΕΙΣ ΤΩΝ ΗΠΑ

ΔΙΑ ΤΗΝ ΕΞΥΠΗΡΕΤΗΣΙΝ ΣΑΣ
ΑΠΟΤΑΘΗΤΕ ΕΙΣ ΤΟΝ ΓΕΝΙΚΟΝ
ΑΝΤΙΠΡΟΣΩΠΟΝ ΠΕΛΟΠΟΝΝΗΣΟΥ
ΠΑΥΛΟΝ Ι. ΣΤΕΦΑΝΑΤΟΝ
ΑΓΙΟΥ ΑΝΔΡΕΟΥ 61 ΕΝΤΟΣ ΣΤΟΑΣ
ΤΗΛΕΦ: 272-698 & 274-571
ΚΑΙ ΕΙΣ ΑΠΑΝΤΑ ΤΑ ΓΡΑΦΕΙΑ ΤΑΞΙΔΙΩΝ

ΚΟΣΜΙΚΗ ΤΑΒΕΡΝΑ

ΤΑ «6 Φ»

ΑΛΕΞ. ΥΨΗΛΑΝΤΟΥ 106 & ΑΓ. ΝΙΚΟΛΑΟΥ

★

Ἀπὸ σήμερα καὶ κάθε βράδυ θὰ σᾶς ψυχαγωγεῖ ὁ τροβαδοῦρος τῆς νύχτας

ΚΑΡΟΛΟΣ

Καὶ ὁ δεξιοτέχνης τῆς πενιᾶς

ΠΕΡΙΚΛΗΣ

Διεύθυνσις

ΦΩΤΗΣ ΔΗΜΗΤΡΟΥΛΟΠΟΥΛΟΣ

ΕΣΟΧΙΚΟΝ ΚΕΝΤΡΟΝ

«ΕΛΑΦΙ»

ΠΑΤΡΩΝ—ΚΛΑΔΟΥ
(Πλησίον Γενικοῦ Νοσοκομείου)

Κάθε βράδυ σᾶς παρουσιάζουμε τὰ παλιὰ καὶ νέα ἐπιτυχίας τὸ ὑπέροχο

ΤΡΙΟ ΤΑΚΗ ΜΑΡΟΥΔΑ

Τὸ σπεσιαλιτέ μας:

ΨΗΤΑ ΤΗΣ ΩΡΑΣ — ΚΑΤΣΙΚΙ ΛΑΔΟΡΙΓΑΝΙ

Σᾶς περιμένουμε γιὰ ἀξέχαστες βραδυνὲς
Περιβάλλον ἄκρως οἰκογενειακὸν
Ἡ αἴθουσα διανίθεται γιὰ χοροὺς καὶ συνεστιάσεις
ΤΗΛΕΦ. 522-910

Μετὰ τιμῆς
ΒΑΣ. ΣΑΡΑΝΤΗΣ

ΗΜΕΡΟΝΥΚΤΙΑ

ΚΥΡΙΑΚΗ

30

ΙΑΝΟΥΑΡΙΟΥ

Παρῆλθον 30 ἡμέραι
Ὑπολείπονται 335
Σελήνη 11 ἡμερῶν
Ἀνατολὴ 732'
Δύσις 5.46'
Τῶν Τριῶν Ἱεραρχῶν

Η ΗΜΕΡΑ ΤΩΝ ΠΑΤΡΩΝ

—ο—

Ἰδιοκτήτης
ΑΝΝΑ ΧΡ. ΡΙΖΟΠΟΥΛΟΥ
Βησσαρίωνος 4, Ἀθῆναι

—ο—

Ἐκδότης—Διευθυντὴς
ΧΡΙΣΤΟΣ Α. ΡΙΖΟΠΟΥΛΟΣ
Τσαμαδοῦ 47

—ο—

Ἀρχισυντάκτης
ΝΙΚΟΣ ΠΟΛΙΤΗΣ
Φιλοποίμενος 18

—ο—

Προϊστάμενος
Γραφείων—Τυπογραφείων
ΧΡΙΣΤΟΣ ΑΘΑΝΑΣΙΟΥ
Φιλικῶν 2

Χρονικὸν

30ὴ ΙΑΝΟΥΑΡΙΟΥ

1923. Ὑπογράφεται εἰς τὴν Λωζάνην ἡ Ἑλληνοτουρκικὴ σύμβασις περὶ ἀνταλλαγῆς πληθυσμῶν.

1933. Ὁ Ἀδόλφος Χίτλερ ὀνομάζεται καγκελλάριος τῆς Γερμανίας.

Ο ΑΓΙΟΣ ΤΗΣ ΗΜΕΡΑΣ

Η ΜΝΗΜΗ ΤΩΝ ΤΡΙΩΝ ΙΕΡΑΡΧΩΝ.

Ἡ κοινὴ αὐτὴ ἑρτὴ τῶν Τριῶν Ἱεραρχῶν ἀποτελεῖ τὴν λαμπροτέραν πανήγυριν τῆς ἐκκλησίας μας καὶ τῆς Ἑλληνικῆς Παιδείας. Βασίλειος, Γρηγόριος καὶ Χρυσόστομος λάμπουν διὰ μέσου τῶν αἰώνων. Ὁ ἑλληνισμὸς δι' Αὐτῶν ἔσχε μέγα καύχημα· ὅτι ἀπὸ τῶν κύκλων του ἐξῆλθον οἱ μέγιστοι σὺτοι φωτῆρες.

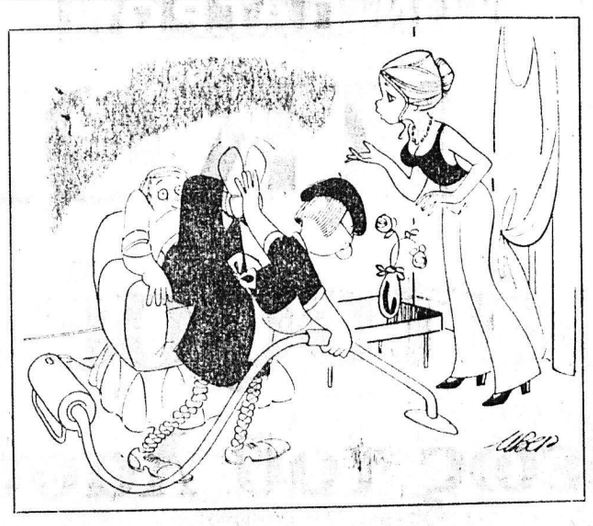

—Δυὸ λεπτὰ νὰ περάσω τὴ σκοῦπα!

ΤΟ ΣΤΑΥΡΟΛΕΞΟ

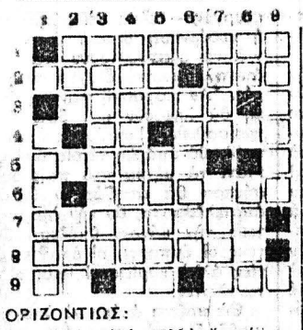

ΚΑΘΕΤΩΣ:

1. Ξενικὸς χαρτοπαικτικὸς ὅρος.
2. Ἡ φωνὴ τοῦ κόρακος — Αἰτιατικὴ ὁριθμητικοῦ.
3. Προκαθορίζεται... χρονικῶς (ξεν.).
4. Αὐτὲς δύσκολα γίνεται ἀποστάτης.
5. Ζῶον, ἀρχαϊστί — Ἀνεπαρκὴ.
6. Ἀποτελοῦν τὸ δυναμικὸν τῶν ξενοδοχειακῶν μονάδων (ἀντιστρ.)
7. Πρῶτον συνθετικὸν ἀεροπορικῆς ἑταιρίας — Βιβλικὸν πρόσωπον, σύζυγος τῆς Ρούθ.
8. Ἐξυπηρετεῖ τὰς ἀνασυγκαινώσεις μας — Διατηρεῖται εἰς τὸ ὄξος, δημοτική (ἀντιστρόφως).
9. Ξενικὴ τιμητικὴ προσαγόρευσις ἀνδρῶν.

ΟΡΙΖΟΝΤΙΩΣ:

1. Εἶναι ἀπὸ πολλὰ ἔτη ἡ κατάστασις εἰς τὴν Μέσην Ἀνατολήν.
2. Ὡς πρῶτον συνθετικὸν δηλοῖ ἀργυροπρᾶσιν — Ἀρχαῖον ἐπίφωνημα σχετλιασμοῦ.
3. Λείπει κατὰ κανόνα ἀπὸ τὰ σημερινὰ σπίτια.
4. Ἄρθρον — Μόλις πρὸ ὀλίγου.
5. Πληροῖ τὰς κοιλότητας τῶν ὀστῶν (αἰτιατική).
6. Νομισματικὴ μονὰς νοτιοαμερικανικῆς χώρας.
7. Ἔτσι λέγονται οἱ ὀδόντες τῆς πρώτης ὁδοντοφυΐας.
8. Τὸ ἐπώνυμον μιᾶς ἄλλοτε πολὺ γνωστῆς ἠθοποιοῦ τοῦ Χόλλυγουντ.
9. Δικαστικὰ ἀπομάχων — Οὐδέτερο κτητικῆς ἀντωνυμίας — Κλητικὴ ἀρχαίου θεοῦ.

Η ΑΥΣΙΣ ΕΙΣ ΤΗΝ 7ην ΣΕΛΙΔΑ

ΕΡΩΤΗΣΕΙΣ

1. Τί καλεῖται κρεολός;
2. Τί καλεῖται κρώβυλος;
3. Τί εἶναι τὸ λαντανέλ;

ΑΠΑΝΤΗΣΕΙΣ εἰς τὴν 7ην σελ.

ΠΡΟΒΛΗΜΑ

Ἀπὸ δεξαμενὴ ὕδατος ἀφαιροῦνται καθημερινῶς καὶ ἐπὶ 13 ἡμέρας τὰ 0,04 τοῦ περιεχομένου της ἀπ' ἑτέρου ἐπὶ 18 ἡμέρας προστίθενται τὰ 0,028 αὐτοῦ. Κατὰ τί πλέον ἢ ἠλαττώθη τὸ περιεχόμενον αὐτῆς;

Η ΛΥΣΙΣ εἰς τὴν 7ην σελίδα.

Φιλοσοφία

—Τὰ πιὸ ὡραῖα φουστάνια φορεῦνται γιὰ νὰ ἀφαιρεῦνται.

ΚΟΚΤΩ

Χιοῦμορ

Κάποιος συναντᾶ ἕνα φίλο του χειροῦργο ἀπὸ τὸν ὁποῖο ζητεῖ μὲ ἐνδιαφέρον πληροφορίας γιὰ ἕνα κοινό τους φίλο.

—Ἀλήθεια τί γίνεται ὁ φίλος μας Μαυρογαλῆς, ποὺ τοῦ ἔκοψες πρὶν ἀπὸ λίγες μέρες τὰ δυὸ πόδια;

—Ἡ ἐγχείρηση ἐπέτυχε θαυμάσια, ἀπαντᾶ ὁ χειροῦργος. Σὲ λίγες μέρες ὁ Μαυρογαλῆς θὰ βρίσκεται...; στὸ πόδι!

Ὁ Στίχος

ΤΟ ΤΡΑΓΟΥΔΙ ΤΗΣ ΑΔΕΛΦΗΣ

Πάρεμε ἀπ' τὸ χέρι ἐσὺ ἡ σοφὴ
κι' ὁδηγήτρα γνώμη.
Νύχτωσα κι' οἱ δρόμοι
βουλιάξαν στὸ σκότος ὁλόγυρά.

⁂

Τὸν ὀρθὸ σου λόγο τὸν καλό,
δῶστον μου καὶ πάλι,
στ' ἄκρη νὰ μὲ βγάλει
σὲ λιμάνι. Θέ μου καὶ γυαλό.

⁂

Μ' ἔξειρε ὁ σορόκος κι' γαρ-
(μπῆς
σ' ἕνα πέλμα ξένο.
Μ' ἄρμπουτο σπασμένο
πῶς νὰ μπῆς στὴ βάρκα, πῶς
(νὰ μπῆς;

⁂

Κι' ἔχω τέση ἀνάγκη σέ λιαστο
πέδισμα ν' ἀράξω...
τ' ἄξο χέρι, τ' ἄξο
τέντωσε, ἀδελφὴ μου νὰ πιαστῶ.

Γ. ΤΣΙΑΚΟΣ

ΣΟΦΙΑ ΗΛ. ΓΕΩΡΓΙΟΥ
Ἰατρὸς μικροβιολόγος
Δέχεται Ἁγίου Νικολάου 58 τηλ. 221 - 383.

Dr Κ. Π. ΔΑΡΕΙΩΤΗΣ
ΙΑΤΡΟΣ
ΠΑΘΟΛΟΓΟΑΝΑΤΟΜΟΣ—ΚΥΤΤΑΡΟΛΟΓΟΣ
Δέχεται Ρήγα Φερραίου 50 (κάτω μέρος πλατείας Ὄλγας), τηλ. 278-164.

ΣΤΑΥΡΟΣ ΓΟΒΔΕΛΑΣ
Ἰατρὸς
ΑΔΑΜΑΝΤΙΑ ΓΟΒΔΕΛΑ
Ὀδοντίατρος
δέχονται εἰς τὰ ἰατρεῖα των ὁδὸς Παπαφλέσσα 21, τηλ. 320-475 καὶ 320-345.

Dr ΣΠΥΡΟΣ Β. ΣΥΡΙΜΠΕΝΗΣ
Καρδιολόγος
Διευθυντὴς Γενικοῦ Νοσοκομείου Πατρῶν. Δέχεται ἐπὶ συνεντεύξει Κολοκοτρώνη 34, τηλ. 222-323 καὶ 325.547.

ΓΕΩΡΓΙΟΣ ΣΚΟΥΡΑΣ
Ἰατρὸς
Ἐγκατασταθεὶς ἐν Πάτραις δέχεται καθ' ἑκάστην εἰς τὸ ἰατρεῖον του Στ. Βουλγάρεως 1 (ἄνωθεν φαρμακείου, πλατεῖα Βουῦ) τηλ. 321-294 καὶ οἰκίας 322-666.

ΝΙΚΟΛΑΟΣ ΚΑΦΕΖΑΣ
Ἰατρὸς — Ἀκτινολόγος
Δέχεται εἰς τὸ ἰατρεῖον του Κορίνθου 251—253, τηλ. 277-603

ΓΕΡ. ΠΑΝ. ΡΗΓΟΠΟΥΛΟΣ
Χειρουργὸς
Δέχεται στὴν κλινική του, Κανακάρη 174—Βότση, τηλ. 277 353, 274 354 καὶ 273-402

ΒΑΣΙΛΕΙΟΣ ΠΕΛΕΚΟΥΔΑΣ
ΙΑΤΡΟΣ
Δέχεται εἰς τὸ ἰατρεῖον του καθημερινῶς Μαιζῶνος 94 — πλατεῖα Γεωργίου τηλ. 272-044.

ΚΩΝ. ΟΙΚΟΝΟΜΟΠΟΥΛΟΣ
ΟΦΘΑΛΜΙΑΤΡΟΣ
Δέχεται καθ' ἑκάστην ἐπὶ τῆς ὁδοῦ Κανάρη 5, τηλ. 323—747 ἐκτὸς ἀπογεύματος Τετάρτης καὶ Σαββάτου.

ΠΑΝΑΓΙΩΤΗΣ ΕΥΣ. ΠΟΛΙΤΗΣ
Παιδίατρος
Δέχεται εἰς τὸ ἰατρεῖον του Κορίνθου 275, ἐπὶ συνεντεύξει (ραντεβοῦ), καθημερινῶς, ἐκτος ἀπογεύματος Τετάρτης καὶ Σαββάτου, τηλ. 272-877

ΔΗΜ. ΒΑΣ. ΝΑΣΙΟΠΟΥΛΟΣ
Ἰατρὸς ἀκτινολόγος—ραδιολόγος
Δέχεται Κολοκοτρώνη 16—18, πλατεῖα Ὄλγας, παραπλεύρως Α' Ἀστυνομικοῦ τμήματος. Τηλ. 221-220 καὶ οἰκίας 321-065 ἢ 429-093. Διατίθεται φορητὸν μηχάνημα.

Dr ΧΡΗΣΤΟΣ ΙΩ. ΚΛΟΥΚΙΝΑΣ
ΕΙΔΙΚΟΣ ΠΑΘΟΛΟΓΟΣ
Πανεπιστημίου ΜΟΝΠΕΛΛΙΕ (Γαλλίας), ἐγκατασταθεὶς εἰς Πάτρας δέχεται εἰς τὸ ἰατρεῖον του Κορίνθου 245-249 τηλ. 222-744 καθημερινῶς 9 π.μ. — 1.30 μ.μ. καὶ 7.30 — 9 μ.μ. Διεύθυνσις οἰκίας Καποδιστρίου 67 τηλέφ. 321-754

Dr ΙΩΑΝΝΗΣ ΦΛΟΓΕΡΑΣ
Ἰατρὸς Ὠτορινολαρυγγολόγος, διδάκτωρ τοῦ Πανεπιστημίου Ἀθηνῶν, δέχεται καθημερινῶς εἰς τὴν κλινικήν του Καραϊσκάκη 132 Πολυκλινικὴ «ΙΠΠΟΚΡΑΤΗΣ», 3ος ὄροφος, τηλέφωνον Ἰατρείου 273-688, τηλέφωνα ἀσθενῶν 275-201 καὶ 275-202.

ΓΕΩΡΓ. ΓΙΑΝΝΟΥΛΟΠΟΥΛΟΣ
ΙΑΤΡΟΣ
Εἰδικὸς χειρουργὸς Παίδων, διευθυντὴς χειρουργικῆς Κλινικῆς Καραμανδανείου Νοσοκομείου Παίδων Πατρῶν, τέως Ἐπιμελητὴς Νοσοκομείου Παίδων «Ἁγία Σοφία» καὶ Πανεπιστημίου Σέφιλντ Ἀγγλίας, δέχεται εἰς τὸ ἰατρεῖον του, ὁδὸς Ἁγίου Νικολάου 44 (6' ὄροφος), τηλ. 270-346

ΓΕΩΡΓ. Δ. ΚΑΤΣΙΚΑΔΕΛΛΗΣ
Εἰδικὸς Παθολόγος
— Καρδιακὰ Νοσήματα
Ἐπὶ 2ετίαν ἐσωτ. ἰατρὸς εἰς τὴν Παθολογικὴν — Καρδιολογικὴν Κλινικὴν τοῦ Νοσηλευτικοῦ Ἱδρύματος Μ.Τ.Σ. Ἐπὶ 3ετίαν ἐσωτ. ἰατρὸς εἰς τὴν Καρδιολογικὴν Κλινικὴν τοῦ Θεραπευτηρίου Πεντέλη. Δέχεται καθημερινῶς ἀπὸ 12—1.30 μ.μ. καὶ 5.30—8.30 μ.μ. Οἰκία Ἀργυροκάστρου 4, τηλ. 329-055.

ΑΘ.—ΤΙΜ. ΠΑΠΑΔΗΜΗΤΡΙΟΥ
Παιδίατρος
Κορίνθου 227—233 καὶ Κολοκοτρώνη, παραπλεύρως Πανεπιστημίου, τηλ. 274-666— Πάτραι.

Dr Κ. Π. ΠΑΝΑΓΟΠΟΥΛΟΣ
Παιδίατρος
Διδάκτωρ Πανεπιστημίου MONTPELLIER. Δέχεται μὲ ραντεβοῦ Ρήγα Φερραίου 50, ἐκτὸς ἀπὸ τὰ ἀπογεύματα τῆς Πέμπτης καὶ τοῦ Σαββάτου. Τηλ. 278-415

ΣΤΑΜΑΤΙΟΣ ΣΚΟΥΡΑΣ
Ὀδοντίατρος
Δέχεται εἰς τὸ ἰατρεῖον του, πλατεῖα Γεωργίου 27 καθ' ἑκάστην πλὴν Σαββάτου καὶ Κυριακῆς, τηλ. 273-689.

ΠΑΝ. ΚΟΣΙΩΝΗΣ
Ὀφθαλμίατρος
Δέχεται εἰς τὸ ἰατρεῖον του (πλ. Γεωργίου ἀριθ. 6, 2ος ὄροφος) καθημερινῶς ὥρας 9—1 μ.μ. καὶ 5—8 μ.μ., ἐκτὸς Σαββάτου ἀπογευμα.

Dr ΓΡΗΓ. ΣΟΛΩΜΟΣ
Ὀρθοπεδικὸς Χειρουργὸς
Διδάκτωρ Πανεπιστημίου Ἀθηνῶν. Ἡ κλινική του ἐπὶ τῆς ὁδοῦ Ἑρμοῦ 76, τηλ. Ἰατρείου 275-610 ἀσθενῶν 278-570.

ΚΙΤΣΑΡΑΣ ΣΠΥΡΙΔΩΝ
Πνευμονολόγος - Φυματιολόγος
Δέχεται καθ' ἑκάστην 7.30—9.30 π.μ. καὶ 5—7 μ.μ. καὶ Σάββατον 7.30—9.30 π.μ. καὶ 1—3 μ.μ. Ἰατρεῖον — οἰκία πλατεῖα Ὑψηλῶν Ἀλωνίων ἀρ. 19, τηλ 321—549 καὶ 321—065

ΑΘ. ΠΑΠΑΔΗΜΗΤΡΙΟΥ
Νευρολόγος — Ψυχίατρος
Πατρέως — Μαιζῶνος 100, τηλ. 272-058.

ΚΩΝ. ΣΤ. ΣΠΗΛΙΟΠΟΥΛΟΣ
ΧΕΙΡΟΥΡΓΟΣ ΟΦΘΑΛΜΙΑΤΡΟΣ
Δέχεται εἰς τὸ ἰατρεῖον του Βότση 42, Α' ὄροφος καθ' ἑκάστην 9—1 καὶ 5—8 ἐκτὸς ἀπογεύματος Σαββάτου καὶ ἐπὶ συνεντεύξει, τηλ. Ἰατρείου 277-600 οἰκίας 279-476

Dr Ν.Κ. ΛΑΓΟΥΜΙΝΤΖΗΣ
Ὠτορινολαρυγγολόγος
Ἐπὶ 15ετίαν σπουδάσας καὶ ἐξασκήσας τὸ ἐπάγγελμα ἐν Ἀμερικῇ δέχεται εἰς τὴν κλινικήν του Πατρέως 43, τηλ. 270 - 902, 272 - 493 καὶ οἰκίας 276 - 651.

ΑΘΑΝ. Κ. ΔΗΜΗΤΡΟΠΟΥΛΟΣ
Μαιευτὴρ — Γυναικολόγος
Χειρουργὸς
Δέχεται καθημερινῶς πρωῒ 9—12 καὶ ἀπόγευμα 5—8, ἐκτὸς Σαββάτου, εἰς τὴν κλινικήν του γωνία Βότση — Κανακάρη 174, τηλέφ. 277-353 καὶ 274-396. Διὰ προβλήματα Στειρώσεως — γυναικῶν ἐπεμβάσεων κ.λ.π. μόνον κατόπιν ραντεβοῦ.

ΝΙΚ. Β. ΡΑΠΤΗΣ
Παιδίατρος
Δέχεται καθ' ἑκάστην εἰς τὸ ἰατρεῖον του, Μαιζῶνος 69 (Πλ. Ὁλυγας) ἀπὸ 11—1.30' μ.μ. καὶ 5—8 μ.μ., τηλ: 276—661

ΚΑΣΣΑΝΔΡΑ ΛΕΟΝΤΟΣ—ΚΑΡΑΛΗ
Εἰδικὴ καρδιολόγος
Δέχεται καθ' ἑκάστην 9—1 μ.μ. καὶ 5—8 μ.μ. (πλὴν Τετάρτης καὶ Σαββάτου). Ὁδὸς Κανάρη 156 καὶ Πατρέως. Τηλέφωνον 274—737

ΑΛΕΚΟΣ ΜΑΡΑΣΛΗΣ
Μαιευτὴρ Χειρουργὸς
Δέχεται εἰς τὴν κλινικήν του Μαιζῶνος 3, τηλ. 275-141 καὶ 277-690.

ΧΑΡΙΛΑΟΣ Μ. ΤΖΑΒΑΛΑΣ
Χειρουργὸς Ὀφθαλμίατρος
Δέχεται εἰς τὴν κλινικήν του γωνία Ἁγίου Νικολάου — Ρήγα Φεραίου, τηλ. 273 - 632.

ΙΦ. ΝΙΚΟΛΑΪΔΟΥ — ΚΕΚΑ
Ἰατρὸς — Μικροβιολόγος
Κορίνθου 275 καὶ Ἑρμοῦ τηλ. 276-101, τηλ. οἰκίας 279-139.

ΙΩΑΝ. ΣΤΡΑΤΟΥΛΙΑΣ
Μαιευτὴρ — Χειρουργὸς
Δέχεται εἰς τὴν κλινικὴν του ἐπὶ τῶν ὁδῶν Μαιζῶνος — Βαλτετσίου 1 (πλησίον Ἀρσακείου) τηλ. 275 - 102.

ΣΠΥΡΟΣ ΧΡΥΣΑΝΘΑΚΗΣ
Ὠτορινολαρυγγολόγος
Δέχεται εἰς τὴν κλινικήν του Κολοκοτρώνη 52—Κανακάρη (6ος ὄροφος, κτίριον Ἰατροῦ Πούπη) τηλ. 273-665.

ΚΩΣΤΑΣ Η. ΚΥΡΙΟΠΟΥΛΟΣ
Χειρουργὸς Ὀδοντίατρος
Δέχεται εἰς τὸ ἰατρεῖον του Κανακάρη 159—161, 2ος ὄροφος τηλ. 220-514 ἀπὸ 8—1 καὶ 5—1 μ.μ. καθημερινῶς.

Dr ΠΑΝ. Δ. ΡΑΜΠΑΒΙΑΣ
Εἰδικὸς Παθολόγος
Διδάκτωρ Πανεπιστημίου Ἐρλάνγκεν, δέχεται ἀπὸ 9—1 καὶ 5—8 μ. μ. Ἰατρεῖον Κανακάρη 159—161 (πολυκατοικία) τηλ. 277—841. Κατοικία Μεσολογγίου 2, τηλέφ. 322—528.

Dr ΧΡ. ΟΙΚΟΝΟΜΟΠΟΥΛΟΣ
Κυτταρολόγος - Παθολογοανατόμος
Διευθυντὴς Ἐργαστηρίου Νοσοκομείου Πατρῶν PAP—TEST. Προσδιορισμὸς Ὠωρρηξίας. Πλ. Γεωργίου 11 καὶ Μαιζῶνος, τηλ. 272—972

ΠΑΝ. Α. ΓΙΑΝΝΑΚΟΠΟΥΛΟΣ
Παιδίατρος
Δέχεται καθ' ἑκάστην 11—1 μ.μ. καὶ 5—8.30 μ.μ. εἰς τὸ ἰατρεῖον του ἐπὶ τῆς ὁδοῦ Βότση 58 — Κανακάρη (γωνία), τηλ. 277 - 597.

ΠΑΝ. ΚΑΡΑΧΑΛΙΟΣ
Εἰδικὸς Παθολόγος
Τέως ἐπιμελητὴς - Διευθυντὴς Ἰατρὸς τῆς Παθολογικῆς Κλινικῆς τοῦ Γεν. Κρατικοῦ Νοσοκομείου δέχεται εἰς τὸ ἰατρεῖον του Κορίνθου - Ἑρμοῦ 56 Α' ὄροφος τηλ. 277—181 (Πάτραι) καὶ 429—20 (Ρίον)

ΣΠΥΡΙΔΩΝ ΓΙΑΝΝΟΥΛΗΣ
Ἀκτινολόγος — Ραδιολόγος
Δέχεται κάθε πρωῒ ἀπὸ τὶς 8 - 1.30' μ.μ., τὰ δὲ ἀπογεύματα πλὴν τῆς Τετάρτης καὶ τοῦ Σαββάτου, ἀπὸ τὶς 5—8.30' μ.μ. Κανακάρη 149 (ὀπισθεν πλατείας Γεωργίου), τηλ. 273-584.

ΙΩΑΝΝΗΣ Β. ΒΑΛΑΣΙΑΔΗΣ
Παιδίατρος
Ἐγκατασταθεὶς εἰς Κάτω Χαΐαν δέχεται καθημερινῶς καὶ πὶ συνεντεύξει 8—12 π.μ. καὶ 4—7.30 μ.μ. εἰς τὸ ἰατρεῖον του, τηλ. 22-250.

Γ. Ι. ΠΑΠΑΤΣΩΡΗΣ
Χειρουργὸς — Οὐρολόγος
Δέχεται καθ' ἑκάστην εἰς τὸ ἰατρεῖον του ἐπὶ τῆς ὁδοῦ Κορίνθου 251, τηλ. 275—432, ἀπὸ 11—1 καὶ 7—8.30' μ.μ., τῆς οἰκίας: 277—778.

**Α. Δ