Ἐπιμέλεια ΘΑΝΑΣΗ ΓΚΟΒΑ

ΑΧΑΪΚΑ καὶ ΑΜΑ

Η ΣΟΥΗΔΕΖΑ ΒΑΜΠ ΙΝΓΚΡΙΤ ΣΤΕΓΚΕΡΤ, εἶναι τῆς γνώμης ὅτι ἡ γυναικεία μόδα θὰ ἔπρεπε κάπου νὰ σταματήσῃ —Καὶ βέβαια ἐκεῖ ποὺ ἔχει δημιουργήσῃ τὸ ἀπόγειον τῆς γοητείας γιὰ τὴ γυναίκα. — Ἀλλὰ ποιὸ εἶναι αὐτὸ τὸ ἀπόγειον; — Μήπως ἡ παραμερισθεῖσα ἤδη μίνι Ζύπ; ☘ Ε! ΛΟΙΠΟΝ ΟΧΙ. — Ἡ Ἴγκριτ πιστεύει ὅτι τὸ σαγηνευτικώτερο ροῦχο γιὰ τὴ γυναίκα εἶναι τὸ μπικίνι. — Μιὰ λύση δηλαδὴ ποὺ θυμίζει κάπως τὸ αὐγὸ τοῦ Κολόμβου γιὰ τὴν ἁπλότητά της — Ἂν λέει, εἶναι ἀνάγκη ἡ μόδα νὰ ἐξελίσσεται, ἂς τὸ κάνει. — Ἀλλὰ χωρὶς νὰ ἀπομακρύνεται ἀπὸ τὸ μπικίνι. — Τὸ ὁποῖον θὰ πρέπει νὰ θεωρεῖται κλασσικὴ ἐνδυμασία γιὰ τὴν Εὔα ὅλων τῶν ἐποχῶν. — Ἡ ἴδια ἡ Ἴγκριτ προσθοῦσα τὴν ἐξέλιξη τοῦ μπικίνι, τὸ πλούτισε μὲ ἀλυσσίδιτσες καὶ χρυσὰ κρόσια. — Καὶ μ' αὐτὰ κυκλοφορεῖ...

ΠΡΩΪΝΟ ΧΑΜΟΓΕΛΟ

Ἀδύνατη «συνεννόηση»

ΑΠΟ ΤΙΣ συνηθέστερες ἐστίες ἀντιθέσεως μεταξὺ τῆς νέας γενεᾶς καὶ τῶν παλαιοτέρων οἱ ἐρωτήσεις τῆς πρώτης ποὺ δὲν ἀπαντᾶται μέχρις ἑνὸς σημείου τὸ ἀπολύτως σύγχρονον καὶ δημοσίως ἀποδεκτὸν χωρὶς τὴ φλόγα τῶν πρώτων χρόνων οἱ παλαιότεροι καὶ μὲ μιὰ ἀπόχρωσιν τῆς ὁποίας ἡ ἔξαρση εἰς τὴν σχετικὴ πρὸς τὴν κάμψιν ὡριμότητα ζωτικότητος σοκάρονται ἀπὸ τὴν ἀσυγκράτητον τῆς ἐρωτικῆς ὁρμῆς, ποὺ προσφέρει περιπτύξεις, φιλάματα καὶ ἄλλα... σορόπια. Καὶ εἶναι βέβαιον ὅτι δὲν πρόκειται ποτὲ οἱ προπολεμικοὶ ἀντιστοιχοῦν — γιὰ νὰ μὴν ποῦμε καὶ ἀναγκάζονται μετοπολεμικοί — νὰ συμφωνήσουν μὲ τὴ νέα γενεὰ γιὰ τὸ ὅριον τοῦ σταματᾶει ἕνα πικάντικο, ἀλλὰ καὶ εὐγενὲς ἐρωτικὸν ὁρμέμφυτο ἕνα ὀρεκτικὸ ποὺ διεγείρει, ἀλλὰ καὶ δὲν προκαλεῖ δυσφορία καὶ ποὺ ἀρχίζει ἡ ἐξαχρείωση καὶ ἡ γελοιοποίησή.

Οἱ παλαιοὶ προσάπτουν στοὺς νέους: «Εἶσθε κυνικοί...».

Καὶ οἱ νέοι ἀντιτείνουν: Εἶσθε ὑποκριταί.

Πῶς νὰ συγκερασθοῦν λοιπὸν τόσες ἀκραῖες ἀπόψεις καὶ τόσο ἀντιθετικὰ πάθη; Μοναδικὸν ὅμως φαίνεται γιὰ τὴ χρυσῆ τομὴ ὅτι κάθε ἐποχὴ τὸ ἴδιο πρόβλημα ἔσται καὶ ἂν τὸ ξεχνοῦν οἱ παλαιότεροι. Ὀξύτερο βέβαια σήμερα, ποὺ ἡ ποσεία πρὸς τὴν ἔλευσιν ἀμείωτη ἢ ἄλλως πως ἡ συντελεσμένη σεξουαλικὴ ἀποδέσμευση καὶ τὴν ἐκπληκτικὴ ταχύτητα τῆς ἱστορικῆς ἐποχῆς μας. Καὶ ἐν πάσῃ περιπτώσει τὸ πρόβλημα δὲν ἀφίσταται γιὰ τοὺς νέους. Ἀφοῦ αὐτοὶ κάνουν τὸ κέφι τους. Ἀλλὰ τὸ ὅσους ρίχνουν... ἄσφαιρα πυρός ὁμοίου, ἡ ὑπόθεση εἶναι κάτι ἀκριβοσύτερο καὶ ἀπὸ σοβαρή. Καλὸς ἢ κακὸς διέπεται ἀπὸ τὶς ἀρχὲς μιᾶς εὐπρεπείας ὑπὸ τὴ γνωστὴ κλασσικὴ ἔννοια ἀνεξάρτητα ἀπ' τὸ ψυχολογικό της ὑπόβαθρο. Καὶ σοκάρονται οὕτως ἢ ἄλλως καὶ ὑποφέρουν. Τόσο στὴν περίπτωση ποὺ ἡ ἀντίδρασή τους πηγάζει ἀπὸ τὴν ὡραιοτέρα βίωση τῆς ἀρετῆς. Ὅσο καὶ ὅταν οἱ ἀφορισμοὶ ὑποκρύπτουν τὸν φθόνο καὶ τὴ ζήλεια.

Ἄρα κάποιος τρόπος θὰ πρέπει νὰ βρεθῇ ὥστε τὸ νέο κύμα τῶν ἐρωτικῶν διαχύσεων ποὺ τελετουργοῦνται δημοσίᾳ νὰ ὑποχρεοῦται ὅπως «κάνει κράτει...» σὲ ὡρισμένα σημεῖα τὰ ὁποῖα καὶ θὰ ληφθοῦν γιὰ νὰ ὁριοθετήσουν «τὸ μὴ περαιτέρω» στὰ σορεπισματα τῶν δρόμων καὶ τῶν πάρκων.

Ποιοί, ὅμως, θὰ ἀναλάβουν τὸ ἔργο τοῦ προσδιορισμοῦ μιᾶς τοιᾶς γραμμῆς; Καὶ πῶς θὰ ἐξαρθοῦν ὑπεράνω ὑποκειμενικῶν κριτηρίων;

Ἴσως, πάντως, στὸ τέλος νὰ βρεθῇ κάποια λύση. Ἂς μελετηθῇ τὸ θέμα μιὰ καὶ ἡ... κλιμάκωση τῶν διαχύσεων τῶν νέων ἀπὸ τοῦ διακριτικοῦ χειροπιάσματος, μέχρι τοῦ ξετσιπώματος ποὺ δὲν περιγράφεται, εἶναι ἀσφαλῶς πάρα πολὺ μεγάλη.

Κ' ἔτσι, ὅταν γίνῃ αὐτὸ τό... κοντρόλ ἔστω βέβαιον ὅτι ἄλλοι μὲν θὰ ἀναγκασθοῦν νὰ ἀπωλέσουν ὡρισμένας ἀνομίας ἐλλιγώματα καθ' ὁδὸν, ἐνῶ ἄλλοι θὰ ἔχουν ...λαμβάνειν. Ἐὰν βεβαίως τὸ ἐπιθυμοῦν.

ΠΑΝ

Οἱ νοικοκυρὲς τοῦ Ἀγρινίου

ΑΠΟ τὴν ἐφημερίδα «Παναιτωλική» πληροφορούμεθα ὅτι διὰ τῆς ὑπ' ἀριθμ. 19)1977 ἀποφάσεως τοῦ Πολυμελοῦς Πειταδικείου Ἀγρινίου ἀνεγνωρίσθη σωματεῖον ὑπὸ τὴν ἐπωνυμίαν «Παναιτωλοακαρνανικὸς Σύλλογος Ἑλληνίδων Οἰκοκυρῶν» μὲ ἕδραν τὸ Ἀγρίνιον καὶ σκοπὸν τὴν ἐξύψωσιν τῆς κοινωνικῆς θέσεως τῆς Ἑλληνίδος Οἰκοκυρᾶς κ.ἄ.

Πρωτοπόροι λοιπὸν οἱ Ἀγρινιώτισσες νοικοκυρές. Καὶ δὲν ὑπάρχει ἀμφιβολία ὅτι τὸ σωματεῖο θὰ προνοήσῃ καὶ γιὰ τὴν λειτουργία μιᾶς σχολῆς Οἰκοκυρικῆς ὥστε ἡ ἰδιότης τῶν νεοεγγραφομένων στὸν σύλλογο νὰ ἀποδεικνύεται καὶ μὲ δίπλωμα. Οἱ πολλὲς νοικοκυρὲς (τουτέστιν οἱ παντρεμένες) γνωρίζουν πολὺ καλὰ ὅτι μιὰ τέτοια σχολὴ θὰ καλύψῃ ἕνα πραγματικὸ κενὸ ὡς ἐκ τῆς ἐλαχιστῆς ἀσκήσεως ἀσκητῶν γυναικῶν καὶ μὲ τὰ μὴ οἰκοκυρικὰ θέματα.

Ποιός φοβίζει

ΤΑΔΕ ἔφη ὁ πρόεδρος τοῦ Βιοτεχνικοῦ Ἐπιμελητηρίου Ἀθηνῶν πρὸς τὸ κλιμάκιον τῶν οἰκονομικῶν ὑπουργῶν κατὰ τὴ διάρκεια συσκέψεως μὲ τοὺς ἐκπροσώπους τῶν παραγωγικῶν τάξεων:

«Κύριε ὑπουργὲ, τὰς μικρομεσαίας ἐπιχειρήσεις δὲν τὰς φοβίζουν οἱ φόροι. Ὁ ἔφορος τὰς φοβίζει....».

Καὶ φυσικὰ καταχειροκροτήθηκε....

Γιαπωνέζικα

ΕΞΕΔΟΘΗ αὐτὲς τὶς ἡμέρες στὴν Ἱερουσαλὴμ τὸ πρῶτο Ἑβραϊκὸ εἰσπωνικὸ λεξικὸ ποὺ συνέταξαν τέσσαρες Ἰάπωνες φοιτητές. Ἡ ἔκδοσή του ἔγινε ὑπὸ τὴν αἰγίδα τοῦ βιβλιοπωλείου Μακούγιο τῆς Ἰαπωνίας.

Τὸ λεξικὸ περιλαμβάνει 7603 λέξεις, 40 σελίδες πινάκων γραμματικῆς ὅπως καὶ εἰδικοὺς πίνακες μὲ ὀνομασίες ἐπαγγελμάτων ἐβραϊκῶν ἑορτῶν δημοσίων ὑπηρεσιῶν κ.ἄ.

Ἡ ἐκμνηνεία τῶν λέξεων στὰ ἰαπωνικὰ εἶναι χειρόγραφη δεδομένου ὅτι τὸ Ἰαπωνικὸ ἀλφάβητο περιλαμβάνει ὡς γνωστὸν χιλιάδες γραμμάτων καὶ ἦταν ἀδύνατον νὰ μεταφερθοῦν τὰ τυπογραφικὰ στοιχεῖα ἀπ' τὴν Ἰαπωνία.

Ἡ χρηματοδότηση τῆς βιοτεχνίας

ΤΟ ΤΕΧΝΙΚΟ Ἐπιμελητήριο Ἑλλάδος σκοπεύει νὰ ἐκπονήσῃ μελέτη γιὰ τὴ διερεύνηση τῶν προβλημάτων ποὺ σχετίζονται μὲ τὴ δημιουργία εἰδικοῦ τραπεζικοῦ φορέως ποὺ θὰ ἐξυπηρετεῖ τὴν τάξη τῶν τεχνικῶν.

Ἡ Βιοτεχνία μας πάσχει ἀπὸ τραπεζικὴ ὑποχρηματοδότηση. Καὶ ὅλοι πασκίζουν γιὰ νὰ βρεθῇ μιὰ κάποια λύση. Μήπως θὰ ἔπρεπε καὶ ἡ ἐκπροσώπηση τοῦ Βιοτεχνικοῦ κόσμου νὰ ἀναλάβῃ μιὰ συστηματικώτερη ἐκστρατεία;

ΛΟΓΙΣΤΙΚΑ
ΑΝΩΤΑΤΗΣ ΕΜΠΟΡΙΚΗΣ, ΒΙΟΜΗΧΑΝΙΚΗΣ, Κ.Α.Τ.Ε.
ΛΟΙΠΩΝ ΣΧΟΛΩΝ
ΑΘ. ΤΣΙΜΠΟΥΚΗΣ ΚΑΙ ΣΥΝ/ΤΕΣ
Κορίνθου 228
Τηλ. 274-239 & 424-177

ΤΟΠΟΘΕΤΗΣΕΙΣ ΚΑΙ ΕΠΙΣΚΕΥΑΙ ΕΞΑΤΜΙΣΕΩΝ
ΟΔΟΣ ΑΘΗΝΩΝ 6
(Ἔναντι Ἀγ. Διονυσίου)
ΤΗΛ. 420-736

ΤΟ ΠΙΟ ΔΙΑΣΗΜΟ ΑΣΤΕΡΙ ΤΗΣ ΓΕΡΜΑΝΙΚΗΣ ΤΙ-ΒΙ

ΑΜΒΟΥΡΓΟ. Τὸ ποντίκι — τέλε ποὺ ἐμφανίζεται στὴ τηλεόραση τῆς Δυτικῆς Γερμανίας βρῆκε τόση ἀπήχηση, ὅση καμμιὰ ἄλλη μορφὴ στὴν εὐρωπαϊκὴ τηλεόραση. Τὸ γκρὶ — καφετὶ τρωκτικὸ ἐμφανίζεται γιὰ τὰ παιδιὰ ἐδῶ κι' ἕξη χρόνια πότε—πότε οἰκογενειακῶς — σὲ ἐνδιάμεσες ἐκπομπὲς διαφημίσεως, σὲ εὐθυμες καὶ διδακτικὲς ἱστορίες, ἔτσι ἔγινε τώρα περιζήτητη καὶ στὸ ἐξωτερικὸ «ἡ ἐκπομπὴ μὲ τὸ ποντίκι».

Ἀνόρασαν ἤδη τμήματα τῆς σειρᾶς αὐτῆς ἡ Ὁλλανδία, ἡ Αὐστρία, ἡ Σκωτία καὶ ἡ Ἐλβετία. Ἐνδιαφέρεται ἐπίσης ἡ Γαλλία, ὁ Καναδᾶς καὶ ἡ Νέα Ζηλανδία. Μία ἑταιρία τηλεοράσεως τοῦ Λονδίνου θέλει νὰ διαδώσῃ τὸ γερμανικὸ αὐτὸ παιδικὸ πρόγραμμα σ' ὅλες τὶς χῶρες τοῦ κόσμου ποὺ ἔχουν σὰν γλῶσσα τ' ἀγγλικά. Ἕνα λεπτὸ ἐκπομπῆς στοιχίζει γιὰ τὸ ἐξωτερικὸ — ἀνάλογα μὲ τὸν ἀριθμὸ τῶν συνδρομητῶν τηλεοράσεως — ἀπὸ 100 ὡς 400 μάρκα. Ἀπ' τὶς 1.300 περίπου ἱστορίες ποὺ ὑπάρχουν ὡς τώρα γιὰ τὴν ἑβδομαδιαία «ἐκπομπὴ μὲ τὸ ποντίκι» ἐπαναλήφθηκαν στὴ Δυτικὴ Γερμανία μερικές, περισσότερο ἀπὸ 15 φορές.

TWA 30 ΧΡΟΝΙΑ
TWA ΠΡΩΤΗ ΣΤΟΝ ΑΤΛΑΝΤΙΚΟΝ
TWA ΑΘΗΝΑ-ΚΑΙ 35 ΠΟΛΕΙΣ ΤΩΝ ΗΠΑ
ΔΙΑ ΤΗΝ ΕΞΥΠΗΡΕΤΗΣΙΝ ΣΑΣ
ΑΠΟΤΑΘΗΤΕ ΕΙΣ ΤΟΝ ΓΕΝΙΚΟΝ ΑΝΤΙΠΡΟΣΩΠΟΝ ΠΕΛΟΠΟΝΝΗΣΟΥ
ΠΑΥΛΟΝ Ι. ΣΤΕΦΑΝΑΤΟΝ
ΑΓΙΟΥ ΑΝΔΡΕΟΥ 61 ΕΝΤΟΣ ΣΤΟΑΣ
ΤΗΛΕΦ: 272-698 & 274-571
ΚΑΙ ΕΙΣ ΑΠΑΝΤΑ ΤΑ ΓΡΑΦΕΙΑ ΤΑΞΙΔΙΩΝ

ΜΗΤΡΟΠΑΝΟΣ

ΤΖΕΝΗ ΒΑΝΟΥ
καὶ ὁ μαέστρος καὶ συνθέτης
ΣΠΥΡΟΣ ΠΑΠΑΒΑΣΙΛΕΙΟΥ
ΣΤΗΝ ΕΠΙΣΗΜΗ ΧΟΡΟΕΣΠΕΡΙΔΑ
ΤΩΝ
«ΣΠΟΡ»
Τὸ πρόγραμμα θὰ παρουσιάσει
Ο ΙΚΑΡΟΣ
Θὰ βραβευθοῦν «ΟΙ ΠΡΩΤΟΙ ΤΟΥ 1976»
ΔΕΥΤΕΡΑ 14 ΦΕΒΡΟΥΑΡΙΟΥ
ΣΤΟ Β'ΛΛΥ ΠΑΡΚ
★ Προσκλήσεις τηλ. 221-430, κ. Σωτηρόπουλον

ΔΙΕΘΝΗ ΠΡΟΒΛΗΜΑΤΑ

Ὁ πλοῦτος τῶν βυθῶν

Μόνο ἕξη πολυεθνικὲς ἑταιρεῖες ἔχουν τὰ τεχνικὰ μέσα γιὰ τὴν ἐξόρυξή του

ΕΞΑΡΤΗΣΗ ΑΠΟ ΤΙΣ ΗΝΩΜ. ΠΟΛΙΤΕΙΕΣ

ΗΝΩΜ. ΕΘΝΗ. Ὅταν θὰ συνέλθῃ διὰ τὴν πέμπτην συνοδόν της τὴν 23ην Μαΐου 1977, ἡ Διάσκεψις διὰ τὸ Θαλάσσιον Δίκαιον τῶν Ἡνωμένων Ἐθνῶν θὰ πρέπει νὰ ἐπανέλθῃ ἐπὶ τοῦ βασικοῦ θέματός της, τὸ ὁποῖον ἔχει μείνει ἀνεπίλυτον: Ἡ ἰδιοκτησία καὶ τὰ δικαιώματα ἐκμεταλλεύσεως τοῦ ὀρυκτοῦ πλούτου τῶν θαλασσίων βυθῶν, ἡ ἀξία τοῦ ὁποίου εἶναι ἀνυπολόγιστος. Ὁ πλοῦτος αὐτὸς εὑρίσκεται εἰς κοιτάσματα ὀρυκτῶν εἰς βάθη 4.000 μέτρων καὶ πλέον, ἀποτελεῖται δὲ ἐκ νικελίου χαλκοῦ, κοβαλτίου καὶ ἄλλων ὑλῶν. Τὴν κλεῖδα διὰ τὴν ἐκμετάλλευσιν τοῦ θησαυροῦ τούτου εὑρίσκεται εἰς χεῖρας ἓξ μεγάλων πολυεθνικῶν ἑταιρειῶν, διότι αὐταὶ κατέχουν τὴν τεχνολογίαν ἐξορύξεως ἀπὸ τὰ μεγάλα βάθη. Πρὸ τῆς συγκλήσεως τῆς ἐν λόγῳ διασκέψεως, ἡ γενικὴ συνέλευσις τῶν Ἡνωμένων Ἐθνῶν υἱοθέτησεν ἐπισήμως τὴν ἔννοιαν ὅτι τὰ ὀρυκτὰ τοῦ θαλασσίου βυθοῦ «εἶναι κοινὴ κληρονομιὰ τῆς ἀνθρωπότητος». Ὡς ἀποδεικνύεται, ὅμως, ἡ κληρονομιὰ αὐτὴ εἶναι ἀδύνατον νὰ ἀξιοποιηθῇ ἐντὸς τοῦ προσεχοῦς μέλλοντος ἀπὸ καμμίαν σχεδὸν χώραν τοῦ κόσμου. Ἐὰν οἱαδήποτε χώρα θελήσῃ νὰ διεκδικήσῃ τὸ μερίδιόν της, ἡ ἀπόκτησίς του θὰ ἐξαρτηθῇ ἐκ τῆς τεχνολογίας, ἡ ὁποία εὑρίσκεται κυρίως εἰς τὰς χεῖρας τῶν Ἡνωμένων Πολιτειῶν.

Η ΕΠΙΛΥΣΙΣ ΤΩΝ ΔΙΑΦΟΡΩΝ ΜΕΤΑΞΥ ΤΩΝ ΚΡΑΤΩΝ

Αὐτὴν τὴν πραγματικότητα θὰ πρέπει νὰ ἀντιμετωπίσῃ ἡ Διάσκεψις διὰ τὸ Θαλάσσιον Δίκαιον κατὰ τὴν προσεχῆ σύνοδόν του, ἥτις θὰ διαρκέσῃ ὀκτὼ ἑβδομάδας. Ἐὰν δὲν ἐξεύρῃ λύσιν ἢ ἂν τὸ θέμα παραμείνῃ ἀτάσιμον, αἱ πιθανότητες ὅτι αἱ Ἡνωμέναι Πολιτεῖαι θὰ προχωρήσουν μόναι εἰς τὴν ἐξόρυξιν μεταλλευμάτων ἐκ τῶν θαλασσίων βυθῶν, θὰ αὐξηθοῦν.

Ἡ Διάσκεψις Θαλάσσης, ἥτις συνῆλθε τὸ πρῶτον εἰς τὰ Ἡνωμένα Ἔθνη τὸν Δεκέμβριον 1974 καὶ ἔκτοτε εἶχεν ἄλλας τέσσαρας διασκέψεις — εἰς τὸ Καράκας, τὴν Γενεύην καὶ δίς εἰς τὴν Νέαν Ὑόρκην— εἶναι διῃρημένη εἰς τρεῖς ἐπιτροπάς. Ἡ πρώτη χειρίζεται τὰ ζητήματα τῶν ἐκτὸς τῶν ἐθνικῶν ζωνῶν θαλασσίων βυθῶν, ἡ δευτέρα τῶν παρακτίων περιοχῶν καὶ ἡ τρίτη τὰ ζητήματα τῆς θαλασσίας ρυπάνσεως, τῆς ἐπιστημονικῆς ἐρεύνης καὶ τῶν μέτρων συντηρήσεως.

Κατὰ τὰς παρελθούσας συνόδους ἡ διάσκεψις ἔστρεψε κυρίως τὴν προσοχήν της εἰς τὸ πρόβλημα τῆς δικαιοδοσίας τῶν χωρικῶν ὑδάτων, ἤτοι τῆς ἐκμεταλλεύσεως τοῦ πλούτου τῶν παρὰ τὰς ἀκτὰς ὑδάτων καὶ τῆς προστασίας των ἐκ τῆς ρυπάνσεως, ἰδίως τῆς τοῦ πετρελαίου. Αἱ μὴ παράλιαι χῶραι ἐζήτησαν ὅπως ἔχουν καὶ αὐταὶ ἐν μερίδιον ἔστω καὶ μικρόν, ἐκ τῆς ἁλιείας καὶ τῶν ὀρυκτῶν τῶν παρακτίων χωρῶν, τὸ αἴτημά των, ὅμως, ἀπερρίφθη. Ταὐτοχρόνως, αἱ παράλιοι χῶραι ἐνίσχυσαν τὴν ἀντίληψιν περὶ τῆς ἀποκλειστικῆς οἰκονομικῆς ζώνης τῶν 200 μιλίων ἀπὸ τῶν ἀκτῶν των ἤτις εἶχεν ἀρχικῶς ἐφαρμοσθῇ μονομερῶς ὑπὸ ὡρισμένων Λατινοαμερικανικῶν χωρῶν. Τὴν ζώνην τῶν 200 μιλίων αἱ μὴ παράλιοι χῶραι ἐθεωρήθησαν ὑποχρεωμένοι νὰ τὴν ἀποδεχθοῦν ὡς τετελεσμένον γεγονός.

Αἱ βιομηχανικαὶ χῶραι ἐπιμένουν ὅπως, κατὰ τὴν προσεχῆ διάσκεψιν τὸ θέμα τῆς ἐκμεταλλεύσεως τῶν ὀρυκτῶν τῶν θαλασσίων βυθῶν λήξῃ διὰ μιᾶς τελειωτικῆς ψηφοφορίας διότι αὐταὶ κατέχουν τὴν τεχνολογίαν. Ὁ Τρίτος Κόσμος ἐπιμένει ὅπως τοῦ δοθοῦν ἐγγυήσεις ὅτι ὁ ὀρυκτὸς πλοῦτος τῶν ὠκεανῶν δὲν θὰ παραδοθῇ εἰς τὸν βιομηχανικὸν κόσμον. Οὕτως, εἰς τὴν διάσκεψιν, αἱ χῶραι τοῦ Τρίτου Κόσμου θὰ πρέπει νὰ ἀποφασίσουν μέχρι ποίου σημείου θὰ συμφωνήσουν ὥστε αἱ ἑταιρεῖαι καὶ αἱ ἐπιχειρήσεις τῶν βιομηχανικῶν χωρῶν νὰ ἐκμεταλλεύωνται τὸν θαλάσσιον πλοῦτον. Ἐὰν ἀρνηθοῦν, δὲν θὰ κερδίσουν τίποτε ἄλλο, εἰμὴ τὸ ἰδανικὸν δικαίωμα ὅτι ἐν μέρος τοῦ πλούτου ὅστις εὑρίσκεται ὑπὸ τὰς θαλάσσας των, εἶναι ἰδικός των. Ἐὰν δεχθοῦν, θὰ ἔχουν ἓν σημαντικὸν κέρδος διὰ τὰς οἰκονομίας των χάρις εἰς τὴν συμμετοχήν των εἰς τὰ κέρδη τῶν ἔξεων ἐπιχειρήσεων.

Ἐὰν δὲν ἐπιτευχθῇ συμφωνία, αἱ ΗΠΑ., θὰ ἐπιτρέψουν, πιθανώτατα εἰς τὸ προσεχὲς μέλλον, τὴν ἔναρξιν τῆς ἐκμεταλλεύσεως, διότι δὲν εἶναι διατεθειμέναι νὰ ἀφήσουν τὸ θέμα νὰ διαιωνίζεται. Αἱ Ἡνωμέναι Πολιτεῖαι ἐπείγονται νὰ ἀρχίσουν τὰς ἐπιχειρήσεις αὐτάς, διότι τὰ κοιτάσματα νικελίου καὶ ἄλλα εἶναι ἀπαραίτητα διὰ τὴν βιομηχανίαν τοῦ χάλυβος.

ΕΠΙΤΡΟΠΗ ΕΟΡΤΑΣΤΙΚΩΝ ΕΚΔΗΛΩΣΕΩΝ ΔΗΜΟΥ ΠΑΤΡΕΩΝ
Ὀργάνωση: ΚΑΛΛΙΤΕΧΝΙΚΟ ΕΡΓΑΣΤΗΡΙ ΠΑΝΗΓΥΡΙΚΕΣ ΠΑΡΑΣΤΑΣΕΙΣ ΑΦΙΕΡΩΜΕΝΕΣ ΣΤΟ ΠΑΤΡΑΪΚΟ ΚΟΙΝΟ
ΜΕ «ΤΑ ΚΑΡΑΓΚΙΟΖΙΚΑ»
Τοῦ Β. ΡΩΤΑ
ΜΟΥΣΙΚΑ ΠΑΝΗΓΥΡΙΚΑ ΚΟΜΜΑΤΙΑ
ΛΑΪΚΟΥΣ ΑΠΟΚΡΗΑΤΙΚΟΥΣ ΧΟΡΟΥΣ
★
ΣΤΟ ΠΑΝΘΕΟ: 10 Φεβρουαρίου ὥρα 7—12
ΣΤΟ ΔΗΜΟΤΙΚΟ ΘΕΑΤΡΟ: 11 Φεβρουαρίου
ΩΡΑ 7—12 καὶ 20 ΦΕΒΡΟΥΑΡΙΟΥ
ΩΡΑ 10.30 — 12.30 ΠΡΩΙ
ΓΕΝΙΚΗ ΕΙΣΟΔΟΣ ΔΡΧ. 20

ΠΕΤΡΑΔΑΚΙ
ΣΗΜΕΡΑ ΡΕΠΟ

DELPHI BEACH
ΕΡΑΤΙΝΗ
Τρεῖς μέρες γλέντι - φαΐ - ὕπνος - χορός
Τελευταία ἀποκρηά - Καθαρὴ Δευτέρα
ΜΟΝΟ ΔΡΑΧΜΕΣ 1300 ΤΟ ΑΤΟΜΟ
Στὸ πιὸ Μοντέρνο ξενοδοχεῖο μας
Ὀρχήστρα μὲ πλούσιο πρόγραμμα
Τηλεφωνῆστε γιὰ κρατήσεις
ΑΘΗΝΑ Τηλ.: 721-747, 714-749

ΚΑΝ-ΚΑΝ
Συνεχίζουμε κάθε βράδυ τὶς ἐπιτυχίες μας—μὲ τὴν πρώτη ὀρχήστρα τῶν Πατρῶν
ΤΑΚΗ ΜΠΕΖΑΪΔΕ
Καὶ τοὺς τραγουδιστὲς
ΣΤΑΥΡΟ ΠΑΣΜΑΤΖΗ — ΠΕΤΡΟ ΠΟΜΩΝΗ
Τὶς τραγουδίστριες
ΤΟΝΙ ΕΥΣΤΑΘΙΟΥ — ΚΑΤΙΑΝΑ ΚΟΝΤΟΜΑΡΚΟΥ
ΒΙΛΛΥ ΚΑΜΑΡΙΩΤΟΥ
Καὶ ἕνα πλούσιο καλλιτεχνικὸ πρόγραμμα ἐξ Ἀθηνῶν
Ὅλοι γιὰ μιὰ ἀπολαυστικὴ βραδυά, στὸ
ΚΑΝ-ΚΑΝ

«Η ΗΜΕΡΑ»

ΠΡΟ 30 ΕΤΩΝ

Τὸ Ε.Α.Μ. καταγγέλλει τὴν κυβέρνηση στὸν Ο.Η.Ε.

ΑΘΗΝΑΙ. Ὑπὸ τῆς Κεντρικῆς Ἐπιτροπῆς τοῦ ΕΑΜ ἀπεστάλη πρὸς τὸ Συμβούλιον Ἀσφαλείας τοῦ ΟΗΕ τηλεγράφημα εἰς τὸ ὁποῖον ἀναφέρεται μεταξὺ ἄλλων: Ὁ Πολιτικὸς Συνασπισμὸς τοῦ ΕΑΜ ἂν καὶ ὑπεβάλε πρότασιν ἀμοιβαίας ἀποχωρήσεως τῶν ἐχθροπραξιῶν μεταξὺ στρατοῦ καὶ ἀνταρτῶν, δὲν εὗρε ἀπήχησιν. Ἐν τῷ μεταξὺ τὰ στρατοδικεῖα συνεχίζουν τὸ ἔργον των καταδικάσαντα εἰς θάνατον ἑτέρους 13 δημοκρατικοὺς πολίτας. Ἐπικαλούμεθα τὴν ἐπέμβασίν σας διὰ τὴν δημιουργίαν ἀτμοσφαίρας κατευνασμοῦ.

Αἱ ἐπιχειρήσεις

ΘΕΣΣΑΛΟΝΙΚΗ. Κατὰ ἀνακοίνωσιν τοῦ Γ' Σώματος Στρατοῦ συνεχίζονται αἱ ἐκκαθαριστικαὶ ἐπιχειρήσεις. Εἰς τὴν περιοχὴν Καβαλλίων Πιερίων καὶ Βερμίου συνελήφθησαν 15 ἀντάρται.

Φονικὸς κεραυνός

ΚΑΤΑ πληροφορίας ἐκ Λουτρακίου ἐνῶ οἱ ἀδελφοὶ Γανάνη ἔβοσκαν τὰ πρόβατα τῶν ἔξωθι τοῦ χωρίου Χαϊκάλι ἔπεσε κεραυνὸς καὶ τοὺς ἐφόνευσε ἀμφοτέρους.

Ἀπερρίφθη

ΑΘΗΝΑΙ. Ὁ ἐκτελῶν χρέη ὑπουργοῦ Δημοσίας Τάξεως κ. Παναγιώτης Κανελλόπουλος ἀπέρριψε τὴν αἴτησιν ἐπιτροπῆς τοῦ ΕΑΜ περὶ πραγματοποιήσεως Συλλαλητηρίου εἰς τὸν Παναθηναϊκόν.

Ὁ Διακονιάρης

ΣΥΝΕΠΕΙΑ τῆς ὑπερεκχειλίσεως τοῦ χειμάρρου Διακονιάρη παρεσύρθη καὶ ἐκρημνίσθη εἰς τὴν περιοχὴν ταύτην μία οἰκία, ἕτεραι δὲ κατοικίαι διατρέχουν τὸν κίνδυνον νὰ καταστραφοῦν.

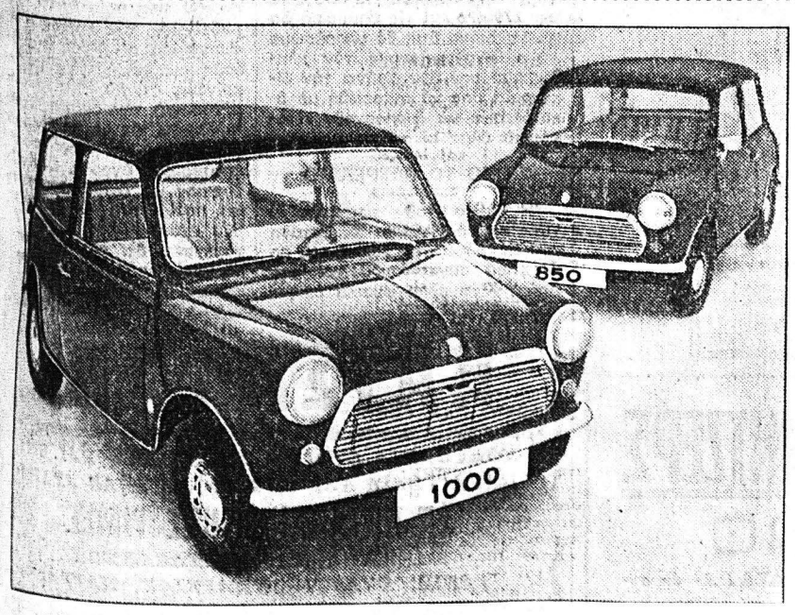

Νὰ δυὸ αὐτοκίνητα ποὺ ξανακάνουν τὸ ὁδήγημα ἀπόλαυσι. Τὸ Mini 850 καὶ τὸ Mini 1000. Γιατὶ ὁδηγεῖς ὅπως θέλεις καὶ χωρᾶς νὰ παρκάρῃς παντοῦ. Καὶ γιατὶ ἀντιμετωπίζεις ἄφοβα τὸ βενζινάδικο· καὶ νὲ βενζίνη λίγη καὶ ἁπλῆ (91 ὀκτανίων).
Τιμὴ ἀγορᾶς χαμηλή, ἐφορία ἀσήμαντη. Σέρβις ἐξασφαλισμένο σ' ὅλη τὴν Ἑλλάδα καὶ ἀνταλλακτικὰ ἄφθονα καὶ φθηνά.
Mini 850 καὶ Mini 1000. Δυὸ λιμουζίνες τσέπης ποὺ νοιάζονται πραγματικὰ γιὰ τὴν τσέπη σας.
ΑΝΤΙΠΡΟΣΩΠΟΙ ΤΗΣ BRITISH LEYLAND ΔΙΑ ΤΗΝ ΕΛΛΑΔΑ
Κενταυρος α.ε.
ΑΘΗΝΑΙ: Γραφεία, Ἔκθεσις, Ἀνταλλακτικὰ καὶ Συνεργεῖον Ἰερᾶ Ὁδὸς 131, Τηλ. 367.201
Ἀνταλλακτικὰ Καλλιρόης 79-81, Τηλ. 92.31.411
ΘΕΣΣΑΛΟΝΙΚΗ: Θέσις Σοφουλῆ 14, Τηλ. 425.530-4 • Μοναστηρίου 142, Τηλ. 534.319
BRITISH LEYLAND
Σ. ΦΙΛΙΠΠΑΚΗΣ Ο.Ε.
Ἁγίου Ἀνδρέου 37 - Πάτραι - Τηλ. 73.456