Επιμέλεια ΘΑΝΑΣΗ ΓΚΟΒΑ

ΑΧΑΪΚΑ καὶ ΑΜΑ

ΟΔΗΓΟΙ ΠΡΟΣΕΧΕΤΕ. — Σήμερα είναι μιὰ θαυμάσια εὐκαιρία νὰ ἀποδείξετε ὅτι πράγματι διαθέτετε τὸ σημαντικώτερο προσόν. — Τὰ γερά νεῦρα. — Μὴν χάσετε λοιπὸν οὔτε γιὰ μιὰ στιγμὴ τὴν ψυχραιμία σας ⁂ ΑΔΥΝΑΤΟ ΦΥΣΙΚΑ νὰ μὴ «μποτιλιαριστῆτε» ἀπὸ ἄλλα αὐτοκίνητα καὶ νὰ μὴ μπλοκαριστῆτε ἀπὸ ἕνα ὁποιοδήποτε σὔφι πεζῶν. — Τὸ μυστικὸ τῆς ἐπιτυχίας εἶναι: — Μὴν ἐκνευρισθεῖτε νευρικὰ νὰ ἀπελευθερωθεῖτε. — Ἀποδεχθεῖτε τὴν ἀναμονὴ σὰν κάτι φυσιολογικὸ καὶ ἀναπόφευκτο. — Γλεντῆστε την καὶ σεῖς μὲ γνήσιον καρναβαλικὸ κέφι. — Ἄλλωστε αὐτὸς ὁ πανζουρλισμὸς εἶναι τὸ Πατρινὸ Καρνάβαλι. — Ἀφομοιῶστε τοὺς... ράθυμους ρυθμοὺς του γιὰ νὰ φτάσετε ταχύτερα καὶ ἀσφαλέστερα στὸν προορισμό σας ⁂ ΒΑΣΙΑ ΟΙ ΧΑΡΤΑΕΤΟΙ ἀνυπόμονοι καθὼς καὶ οἱ μικροὶ κάτοικοί τους, δὲν περίμεναν τὰ Κούλουμα γιὰ νὰ πραγματοποιήσουν τὶς πρῶτες (δοκιμαστικὲς) πτήσεις στὸν Πατραϊκὸ οὐρανό. —Αὐτὲς ὅμως, θὰ τὸν στολίσουν πολύχρωμα ἀπὸ τὴ μιὰ ὡς τὴν ἄλλη ἄκρη ⁂ ΕΚΕΙΝΟ ΠΟΥ ΛΕΙΠΕΙ τώρα εἶναι ἡ δεξιοτεχνία ποὺ ἐπιδεικνύουν τὰ ἰδιαίτερα παιδιὰ στὴν κατασκευὴ τῶν «ἁστεριῶν»— ποὺ ἐπαναλαμβάνονται καὶ ἀρκετὰ χρόνια, ὅμως, τὸ εἶδος μετεπήδησε στὴ... βιομηχανία. — Καὶ διατίθεται ἀπὸ τὰ καταστήματα καὶ περίπτερα μὲ προϊόντα τῶν ποδοσφαιρικῶν ὁμάδων. — Ἔτσι γιὰ τοὺς μισοὺς ἀπομένει ἡ ἄμιλλα τῆς καλούμπας.

Ἀποκριὰ τρελλή...

ΠΑΛΙ Καρνάβαλε πατεῖς
τὰ δοξασμένα μέρη
καὶ μορμολύκεια κρατεῖς
μὲ τόνα κι' ἄλλο χέρι
τόνα γελὰ χαρμόσυνα
μ' ἐκείνους ὅπου... κλαῖνε
Κερνάβαλε καημένε,
καὶ τ' ἄλλο κλαίει θλιβερά,
μ' ὅσους γελοῦν ἀπὸ χαρά.
Βαρεῖτε φυσαρμόνικες
βαρεῖτε ταμπουράδες
καὶ γιὰ τὸ μέλλον
βρίαμβοι μεγάλοι
ψιθυρίζονται
καὶ μέσα στὸ ρωμέϊκο
καμπόσοι μασκαράδες
καὶ μόνο ἀπ' τὰ μοῦτρα τους
εὐθὺς ἀναγνωρίζονται.
Ἀποκριὰ παιδιὰ τρελλὴ
ἔλα κι' ἐμεῖς βρὲ φασουλῆ,
ν' ἀνέβουμε στὸ κάρρο
ξεφωνητὰ νὰ βγάλουμε
καὶ τοὺς Ρωμηοὺς νὰ ψάλ-
(λουμε
καὶ τὸν κακό τους φλάρο!

ΓΕΩΡΓΙΟΣ ΣΟΥΡΗΣ

Οἱ... λόφοι

ΕΝΑ σπαρταριστὸ ρετρὸ στὸ πατρινὸ Καρναβάλι μέσω τῶν τοπικῶν ἐφημερίδων δημοσιεύεται στὸ «Πατρινὸ Καρναβάλι» ποὺ ἐκυκλοφόρησε.

Νὰ κι' ἕνα χαρακτηριστικὸ δεῖγμα. Πρόκειται γιὰ ἀπόσπασμα ἀπὸ ἔμμετρη περιγραφὴ κοσμικογράφου τοῦ 1922 στὴν ἐφημερίδα «Τηλέγραφος». Θέλοντας νὰ ἀποδώσῃ λοιπὸν τὴ χάρη κάποιας τροφαντῆς δεσποινίδος στὸ μπὰλ μασκὲ τῆς «Περιηγητικῆς» σημειώνει μετ' ἐξάρσεως ἀλλὰ καί.... ἐξάψεως εὐλόγου.

«Ἡ εὐωδία της μόσχος, τὰ δόντια της.... μαργαριτάρια, τὰ χείλη της κρασοῦ σταλαματιές, τὸ κορμί της κλῶνες λυγερὲς καὶ οἱ γοφοί της... λόφοι...».

Εἶναι προφανὲς ὅτι κυρίως αὐτοὶ οἱ τελευταῖοι ἐνέπνευσαν τούς.... σολομοντείους ὕφους στίχους.

Προσκλητήρια Γάμων
«Γωνιὰ τοῦ Βιβλίου»
Ἁγ. Νικολάου 32 — ΠΑΤΡΑΙ

ΠΡΩΪΝΟ ΧΑΜΟΓΕΛΟ

Μασκαράδες

...Ν κι' οἱ μασκαράδες τὴν ...τική τους! Θὰ μποροῦσε ...ρθῆ δικὴ τους ὁλόκληρη ἡ ..., ἂν ὄχι καὶ ὁ χρόνος ὁ ..., καθὼς καὶ ἡ ζωὴ ἐπίσης. ...ιοῦ τὸ μασκάρεμα εἶναι ὅ... μιὰ ἐποχικὴ διασκεδαστι... ...θεια, ἀλλὰ στοιχεῖο ἀναγ... κοινωνικῆς πραγματικό... Ὅμως, ἡ τελευταία Κυρια... Ἀποκρηᾶς εἶναι ἡ ἡμέρα ... τὸ ἀτοκορύφωμα τοῦ κε... τὴ γενίκευση τοῦ μασκα... προσφέρεται γιὰ τὸ συμ..., γιὰ τὴν ἀπόδοση τῆς ο... ...ένης τιμῆς ὅλων τῶν μασκα... τῆς χώρας. Καὶ εἶναι ἀ... ὅλως πολλοὶ καὶ σπουδαῖοι ...ν ἦταν δυνατὸν νὰ ἐξασφα... τὴ συμμετοχή τους στὸ ...άλι μας, θὰ εἴχαν λυθῆ πά...

...χράμα
...ί... θέαμα

...ΑΝ ἡ ντιζὲζ δὲν εἶναι μόνον ...νη, ἀλλὰ καὶ καλλίγραμμη, ...ν νὰ μεταβληθῆ σὲ στρῆπ... ...Ὅπως ἀκριβῶς ἔγινε σὲ ...ωτάτο παραθαλάσσιο κέν... τῆς πόλεώς μας προχθὲς ...

...σμένοι οἱ πελάτες ὄχι μό... τὸ ἀλκοόλ, ἀλλὰ καὶ ἀπὸ ...νωδὺς τῆς νταρντάνας μὲ ...τιο καὶ ἔκτὸς ἐποχῆς σοῦπερ ...ὺπ. Ἐνῶ γύρω μόλις καὶ ...ίας τά... ὑπόλοιπα τῶν ...τιῶν εἶχαν γλυτώσει ἀπὸ ...θουσιασμό.

...τσι, ἄρχισε καὶ τὸ ξεφύλλισμα ... μαργαρίτας (ἔτσι ἔλεγαν ...πίζῃ) ὑπὸ τῶν πλέον τολ... καὶ μπρακλήδων.

...ναι ἀλήθεια πάντως ὅτι παρὰ ...γονὸς ὅτι ἡ ἠγερία τόσων ...ων στεναγμῶν δὲν ἀπέμεινε ...ὲ ἕνα σάλτο κι' ἐκεῖνο μὲ τὶς ...στές κλαρωτὲς διαφάνειες, οὔ ...λωσε καὶ περαιτέρω ...τὸ ...του. Καὶ ὅλοι χειροκροτοῦ... τολιτσμένα. Τὴν ἀνάγκην ...ιῶν ποιοῦντες...

...ναι τὰ πολλὰ πρόβλήματα. Καὶ ἀπὸ οἰκονομικῆς ἀπόψεως, ἀλλὰ καὶ πρὸς τὴν κατεύθυνσιν τοῦ περισσότερο πηγαίου καὶ αὐθεντικοῦ...

Ἂν λόγου χάρη ἀποφάσιζαν νὰ μετάσχουν στὸ Πατρινὸ Καρναβάλι οἱ ἀπανταχοῦ τῆς Ἑλλάδος διάσημοι μασκαράδες, δὲν θὰ ὑπῆρχε λόγος νὰ ξοδεύουμε λεφτὰ καὶ φαιὰ οὐσία γιὰ τὴν ἀπεικόνισή τους πάνω σὲ ἅρματα καὶ ποικίλες μασκαράττες. Καμμιὰ κατασκευὴ ὅσο κι' ἂν φιλοτεχνεῖται μὲ κέφι καὶ ἐπιμέλεια δὲν μπορεῖ νὰ ὑποκαταστήσῃ τὸ πρωτότυπο. Τὶ λαμπρὴ καὶ ἀνεπανάληπτη ἀτραξιὸν διεθνοῦς φήμης θὰ ἦταν τὸ Καρναβάλι μας ἂν ὅλες αὐτὲς οἱ μουτσοῦνες ποὺ θὰ παρελάσουν σήμερα ὑποδηλώνοντας πρόσωπα καὶ καταστάσεις, εἶχαν τὴ φυσικὴ τους ὑπόσταση...

Ἂς τὸ ἔχει ἐν πάσῃ περιπτώσει ὑπ' ὄψιν ἡ ἐπιτροπὴ ἑορταστικῶν ἐκδηλώσεων γιὰ τὶς προσεχεῖς διοργανώσεις. Ἂς ἀναζητήσῃ τοὺς πραγματικοὺς μασκαράδες σὲ ὁποιο ἐπίπεδο κι' ἂν βρίσκονται καὶ ἂς τοὺς πείσῃ ὅτι δὲν θὰ ἔχουν νὰ χάσουν ἂν παραστοῦν αὐτοπροσώπως στὴν τιμητική τους.. Ἐπὶ τέλους εἶναι κρῖμα νὰ ἀπολαμβάνουν τέτοιας δημοτικότητος τὰ εἴδωλα — γιὰ νὰ θυμηθοῦμε καὶ τὸν Ἅγιο Φλωρίνης — εἶναι ἀδικία νὰ λατρεύεται καὶ νὰ ἐπευφημεῖται σὲ ἡμέρες σὰν τὴ σημερινὴ ὁ Βασιλεὺς Καρνάβαλος, ἐνῶ τόσα καὶ τόσα χρήματα σπαταλῶνται ὄχι μόνο γιὰ τὶς «μουτσοῦνες» ἀλλὰ καὶ γιὰ τὴ διοργάνωση ὑποδοχῶν οἱ ὁποῖες ὅμως παρὰ ταῦτα ὠχριοῦν μπροστὰ στὸ σημερινὸ πανζουρλισμό...

Ὅμως, καὶ χωρὶς τοὺς διακεκριμένους μασκαράδες μπορεῖ νὰ δοθῇ ζωηρότερος τόνος στὸ Καρναβάλι μας μὲ τὴ συμμετοχὴ ὅλων ἀνεξαιρέτως τῶν μασκαράδων τῆς περιοχῆς. Κάθε βαθμοῦ καὶ ἐπιπέδου. Μὲ μιὰ τέτοια ἐπιστράτευση χάριν τοῦ Καρναβαλιοῦ μας εἶναι βέβαιον ὅτι ὅλοι ἔχουμε δυνατότητες, ὅλοι μποροῦμε νὰ προσφέρουμε. Γιατὶ ὅλοι ἔχουμε πλούσια συλλογὴ ἀπὸ μάσκες. Καὶ εἶναι περίεργο ὅτι ἐνῶ τὶς ἐναλλάσσουμε ὁλοχρονικῆς, ἀρνούμεθα νὰ φορέσουμε κάποιαν ἀπ' ὅλες αὐτὲς γιὰ τὴν τουριστικὴ πρόοδο τῆς πόλεώς μας. Ἔτσι, ποὺ ἡ προσπάθειά μας νὰ μείνουμε σοβαροὶ καὶ ἀμασκάρευτοι τοῦτες τὶς μέρες νὰ ἰσοδυναμεῖ μὲ σχέτο... μασκαριλίκι...

Ἔπειτα βρίσκεται κανεὶς ἔξω ἀπ' τοὺς κανόνες τοῦ παιχνιδιοῦ ὅταν ἐπιμένει σώνει καὶ καλὰ νὰ βγάλῃ τὴ μάσκα του στὴ μοναδικὴ στιγμὴ τῆς καταξιώσεώς της. Καὶ γιὰ νὰ λέμε τὴν ἀλήθεια οἱ περισσότροι βρισκόμαστε ἔξω ἀπ' τοὺς κανόνες τοῦ παιχνιδιοῦ. Ἂς ἐλπίσουμε ὅτι κάποτε θὰ μᾶς γίνῃ συνείδηση τὸ ὅτι τὸ ξεμασκάρεμά μας μιὰ φορὰ τὸ χρόνο καὶ μάλιστα τότε ποὺ ἐπιβάλλεται εἶναι γελοία ὑπόθεση. Ἐνῶ τὸ Καρναβάλι μας εἶναι ὑπόθεση γέλιου καὶ χαρᾶς.

ΠΑΝ

Ἀνατολια
ΤΑΠΕΤΣΑΡΙΕΣ ΤΟΙΧΟΥ
...ίνε νὰ ντύσετε τοὺς τοίχους ...πιτιοῦ σας, τοῦ γραφείου σας, τοῦ ...ταστήματός σας μὲ τὶς καλύτερες ...ποπαικὲς ταπετσαρίες τοίχου, ...ὸ στὴν τιμὴ τῶν 70 δρχ. τὸ μέτρο; ...ὰ μέτρηση ἐξυπηρέτηση καὶ δωρεὰν ...ισμὸς τηλεφωνήσατε:
ΠΑΤΡΑ:
τηλ. 270.462
(Μαζώνος καὶ Γούναρη)
Χ. Ἀσημακόπουλος & Σία

ΚΟΜΜΩΣΕΙΣ
ἀπὸ τὸν ΚΑΝΑΔΟ ΖΩΡΖ
ΣΤΟ ΚΕΝΤΡΟ ΥΓΕΙΑΣ & ΟΜΟΡΦΙΑΣ
ΠΛΑΤΕΙΑ ΓΕΩΡΓΙΟΥ — ΚΟΡΙΝΘΟΥ 244
ΤΗΛ. 277-485 & 272-354

RION BEACH HOTEL
ΞΕΦΑΝΤΩΜΑ ΚΑΡΝΑΒΑΛΙΟΥ
μὲ τὴν ὀρχήστρα τοῦ
ΤΖΙΜ ΚΑΣΤΑΝΟΥ
Τραγούδι
ΓΙΩΡΓΟΣ ΝΑΣΙΟΣ
Χορός, γλέντι μέχρι πρωΐας
★
Γιὰ τὸ τραπέζι σας τηλεφωνήσατε στὸ 429-269
καὶ 429-421

ΠΡΟ 30 ΕΤΩΝ

Μέτρα κατευνασμοῦ ἀλλὰ καὶ ἐπιχειρήσεις

ΑΘΗΝΑΙ. Ὁ πρωθυπουργὸς κ. Μάξιμος ἀνεκοίνωσεν ὅτι τὸ ὑπουργικὸν Συμβούλιον ἐνέκρινε τὰ νομοσχέδια περὶ κατευνασμοῦ. Τὰ μέτρα αὐτὰ προβλέπουν σύστασιν τριτοβαθμίου Ἐπιτροπῆς διὰ τὰς ἐκτοπίσεις ἀμνηστείαν διὰ ταὺς παραδίδοντος τὰ ὅπλα συμμερίτας ἐντὸς 15νθημέρου.

Ἐξ ἄλλου ὁ κ. πρωθυπουργὸς ἐτόνισεν ὅτι μὲ τὰ μέτρα κατευνασμοῦ δὲν πρόκειται νὰ ἀνασταλεῦν ἢ νὰ περιορισθοῦν αἱ ἐκκαθαριστικαὶ ἐπιχειρήσεις τοῦ Στρατοῦ κατὰ τῶν ἀνταρτῶν.

Εἰς παρομοίας δηλώσεις προῆδη καὶ ὁ ἀντιπρόεδρος τῆς κυβερνήσεως κ. Κων. Τσαλδάρης.

Ἡ Ἀποκριὰ

Ο ΤΕΛΕΥΤΑΙΟΣ μέγας χορὸς τῆς Ἀποκριᾶς εἰς τὸ «Σπλέντιτ» θὰ παίξουν ἡ «Πατραϊκὴ Μανδολινάτα» καὶ ἡ Μικτὴ Χορῳδία Πατρῶν. Προλαλεῖ ἀπὸ 4—8 μ.μ.

Τά... «στούκας»

ΚΑΤΟΠΙΝ ἀγορανομικῆς διατάξεως τὰ πρὸς χρῆσιν τῶν ἐνδύπλων δυνάμεων σιγασέττα δέον νὰ τίθενται εἰς ὁμοιόμορφα κυτία τῶν 100 γραμμαρίων φέροντα ὡς ἔμβλημα τὴν λέξιν «Ἄρης» μετὰ καταλλήλου διακοσμήσεως.

Θεῖα κηρύγματα

Ο ΜΗΤΡΟΠΟΛΙΤΗΣ κ. Θεόκλητος εἰς τὸν Παντοκράτορα καὶ τὸ ἀπόγευμα εἰς Μητρόπολιν, ὁ πρωτοσύγκελλος κ. Εὐστάθόπουλος εἰς Εὐαγγελίστριαν κατὰ τὴν α' θείαν λειτουργίαν, ὁ αἰδεσ. Ἰωάννης Παπαναγιώτου εἰς Ἁγίαν Ἀλεξιώτισσαν.

Πολὺ χιόνι

ΠΡΑΓΑ. Εἰς ὁλόκληρον τὴν Τσεχοσλοβακίαν ἐπικρατεῖ σφοδρὰ κακοκαιρία καὶ ἔπεσε χιὼν ἡ ὁποία ἔφθασε μέχρι τῆς κορυφῆς τῶν... τηλεγραφικῶν στύλων!....

Κλειδιὰ
κλειδωνιὲς
Λουκέτα

Ἐὰν κλειδωθῆκατε ἔξω, ἐὰν χάσατε τὸ κλειδί σας ἐὰν χάλασε ἡ κλειδαριά σας, τηλεφωνῆστε μας νὰ σᾶς ἐξυπηρετήσωμεν στὰ τηλέφωνα: 275—006 καὶ 271—443

ΤΟ ΠΛΕΟΝ ΣΥΓΧΡΟΝΟ ΚΑΙ ΟΡΓΑΝΩΜΕΝΟ
ΚΛΕΙΘΡΟΠΟΙΕΙΟΝ ΤΩΝ ΠΑΤΡΩΝ

μὲ τὴν μεγαλυτέραν συλλογὴν κλειδιῶν. Κατασκευάζονται κλειδιὰ μέσα σὲ ἕνα λεπτὸ μὲ εἰδικὰ ἠλεκτρονικὰ αὐτόματα μηχανήματα νεωτάτου τύπου ἀπολύτου ἀκριβείας.
Βαφαί — Στιλβώσεις ὑποδημάτων—τσαντῶν μὲ εὐρωπαϊκὰ βερνικοχρώματα τελείως ἀνεξίτηλα.

ΙΩΑΝΝΟΥ ΒΛΑΧΟΥ
ΡΗΓΑ ΦΕΡΑΙΟΥ — ΚΟΛΟΚΟΤΡΩΝΗ 13
(Κάτω μέρος πλατείας Ὄλγας) τηλ. 275—006

Τὸ Σταὶντ Ντηπάρτμεντ νερώνει τὸ κρασὶ τοῦ Κάρτερ στὸ θέμα τῶν ἀνθρωπίνων δικαιωμάτων

ΑΝΗΣΥΧΕΙ ΓΙΑ ΤΙΣ ΠΡΟΕΔΡΙΚΕΣ ΔΗΛΩΣΕΙΣ

ΟΥΑΣΙΓΚΤΩΝ. Ὡρισμένοι ἐπίσημοι τοῦ Στέητ Ντηπάρτμεντ ἀνησυχοῦν γιὰ τὶς συνέπειες ποὺ μπορεῖ νὰ ἔχει ἡ πολιτικὴ τῶν «δημοσίων δηλώσεων» γιὰ τὴν κατάσταση τῶν ἀνθρωπίνων δικαιωμάτων στὴ Σοβιετικὴ Ἕνωση.

Οἱ ἐπίσημοι αὐτοὶ ὑποστηρίζουν ὅτι ἐπανεξέτασης τῆς ἀμερικανικῆς πολιτικῆς γίνεται ὕστερα ἀπὸ τὴ σύλληψη, στὴ Μόσχα, τοῦ γνωστοῦ ἐπιστήμονα Γιούρι Ὀρλώφ, ὁ ὁποῖος εἶχε δηλώσει ὅτι οἱ ὡς τότε ἀμερικανικὲς δηλώσεις γιὰ τὴν τύχη του τὸν εἶχαν προφυλάξει ἀπὸ τὶς διώξεις.

Μὲ ἐπικεφαλῆς τὸν κ. Μάρσαλ Σούλμαν — εἰδικὸ σύμβουλο γιὰ τὶς σοβιετικὲς ὑποθέσεις τοῦ ὑπουργοῦ Ἐξωτερικῶν κ. Βὰνς — οἱ Ἀμερικανοὶ αὐτοὶ διπλωμάτες ἀνησυχοῦν γιὰ τὸ γεγονὸς ὅτι οἱ ἀμερικανικὲς δηλώσεις ποὺ γίνονται γιὰ τὴν προστασία τῶν ἀνθρωπίνων δικαιωμάτων, εἶναι «ὑπερσαπλουστευμένες» σχεδὸν ἀφελεῖς καὶ δὲν ἔχουν προηγουμένως μελετηθεῖ καλά.

Ο ΟΡΛΩΦ

Ἡ περίπτωση Ὀρλὼφ ἀναφέρεται σὰν παράδειγμα τῆς ὑπεραπλουστευμένης ἀπόψεως, ποὺ ὡδήγησε στὴν ἀπόφαση νὰ ἐπικρίνονται οἱ Σοβιετικοὶ γιὰ τὸν τρόπο ποὺ μεταχειρίζονται τοὺς ἀντιπάλους τοῦ σημεριναῦ καθεστῶτος.

Ὁ Ὀρλὼφ εἶναι ἕνας φυσικός, ἡλικίας 52 ἐτῶν, ὁ ὁποῖος εἶναι πρόεδρος μιᾶς ὄχι ἐπίσημης ὀργανώσεως, σκοπὸς τῆς ὁποίας εἶναι νὰ παρακολουθεῖ ἂν οἱ σοβιετικὲς ἀρχὲς σέβονται τὶς βασικὲς ἀρχὲς τῆς Σύμφωνίας τοῦ Ἑλσίνκι γιὰ τὴν ἐλευθερία τῆς ἐκφράσεως καὶ τὴν προστασία τῶν ἀνθρωπίνων δικαιωμάτων.

Ὁ Ὀρλὼφ συνελήφθη καὶ διατυπώθηκε ἐναντίον του ἡ κατηγορία γιὰ ἀντικαθεστωτικὲς ἐνέργειες.

Κρυβόταν, ὡς ποὶν ἀπὸ λίγες μέρες, ὅταν τὸ Στέητ Ντηπάρτμεντ εἶχε ἐκφράσει τὴν ἀνησυχία του γιὰ τὴν περίπτωση Γκίνζμπεργκ. Τότε πίστεψε ὅτι ἡ ἐξέλιξη ἐκείνη τοῦ ἐξασφάλιζε κάποια ἐλευθερία νὰ κινηθεῖ φανερά, πρᾶγμα ποὺ ἔκανε καὶ τελικὰ συνελήφθη.

Γιὰ νὰ τηρήσει τὶς ὑποσχέσεις ποὺ εἶχε δώσει προεκλογικὰ ὁ πρόεδρος Κάρτερ, τὸ Στέητ Ντηπάρτμεντ ἔχει κάνει μιὰ σειρὰ ἀνακοινώσεις ἐπικρίνοντας τὴν Τσεχοσλοβακία καὶ τὴ Σοβιετικὴ Ἕνωση γιὰ τὸν τρόπο μὲ τὸν ὁποῖο μεταχειρίζονται τοὺς διαφωνοῦντες.

Η ΣΥΝΥΠΑΡΞΗ ΥΠΕΡΑΝΩ ΟΛΩΝ

Ὁ πρόεδρος Κάρτερ ἔχει δηλώσει ὅτι τέτοιες ἀνακοινώσεις δὲν πρόκειται νὰ παραβλάψουν τὶς σχέσεις τῶν Ἡνωμένων Πολιτειῶν μὲ τὴν Μόσχα.

ΑΝΑΘΕΩΡΗΣΗ

Ἤδη, ὅμως, ἀνακοινοῦν ἐπίσημοι τοῦ Στέητ Ντηπάρτμεντ ἔχουν ἀναθεωρήσει τὸ πρᾶγμα. Ὑποστηρίζουν ὅτι ὅσα ἔγιναν, ὡς τώρα, τοὺς ἔκαναν νὰ καταλάβουν ὅτι ἡ κατάσταση εἶναι πολὺ πιὸ περίπλοκη ἀπὸ ὅσο πίστεψαν ὁ Κάρτερ καὶ οἱ σύμβουλοί του.

Προσθέτουν ὅτι ἡ κάθε περίπτωση ἐξετάζεται σὰν νὰ εἶναι «ὁλότελα ἀπομονωμένη» καὶ νὰ μὴν ἔχει ἔχει σχέση μὲ ἄλλες ἐξελίξεις.

"Ενα ἀπὸ τὰ προβλήματα ποὺ δημιουργοῦνται εἶναι τὸ ὅτι οἱ Σοβιετικοὶ δὲν φαίνονται νὰ κάμπτονται, ἢ νὰ ὑποχωροῦν. Ἀντίθετα, ἡ σύλληψη τοῦ Ὀρλώφ, ἴσως δείχνει ὅτι οἱ Σοβιετικοὶ ἡγέτες εἶναι ἀποφασισμένοι νὰ ἀποδείξουν στὸν κόσμο καὶ στοὺς κομμουνιστὲς τῆς «σκληρῆς γραμμῆς", ὅτι ἡ Μόσχα δὲν πρόκειται νὰ λάβει ὑπ' ὄψη ὁποιεσδήποτε ἀντιδράσεις σὲ θέματα τὰ ὁποῖα θεωρεῖ σὰν «καθαρὰ ἐσωτερικά» της.

Ἂν καὶ δὲν ἔχει παρθεῖ καμμιὰ τελικὴ ἀπόφαση γιὰ τὸν τρόπο χειρισμοῦ τοῦ θέματος τῶν ἀνθρωπίνων δικαιωμάτων, τὸ Στέητ Ντηπάρτμεντ ἀρχισε κιόλας νὰ ἐνεργεῖ μὲ πολὺ περισσότερη προσοχὴ καὶ αὐτοσυγκράτηση.

Ἀπέφυγε νὰ ἀντιδράσεις, ὅπως σὲ προηγούμενες περιπτώσεις, στὴν περίπτωση Ὀρλώφ, καὶ περισρίσθηκε νὰ ἀνακοινώσει ὅτι τηρεῖται, συνεχῶς ἐνήμερος ὁ κ. Βὰνς.

Ὁ σύμβουλος τοῦ Βὰνς, δρ. Σουλμὰν τόνισε σὲ ἄρθρο του, ποὺ δημοσιεύθηκε πρόσφατα:

«Ἡ πρασπάθεια νὰ προκαλέσουμε ἀλλαγὲς στοὺς σοβιετικοὺς θεσμοὺς καὶ τὶς συνήθειες μὲ ἀνοιχτὲς δηλώσεις, εἶναι «ἀντιπαραγωγική», μὲ τὴν ἔννοια ὅτι δὲν προάγει τὶς σχέσεις μας μὲ τὴν μεγαλύτερη — πέρα ἀπὸ τὶς Ἡνωμένες Πολιτεῖες — δύναμη στὸν κόσμο».

ΣΟΚΟΛΑΤΕΣ
ΓΙΑ ΤΟΝ ΣΟΚΟΛΑΤΟΠΟΛΕΜΟ ΣΕ ΜΙΚΡΕΣ ΚΑΙ ΜΕΓΑΛΕΣ ΠΟΣΟΤΗΤΕΣ, & ΣΤΙΣ ΚΑΛΑΙΤΕΡΕΣ ΤΙΜΕΣ
ΔΙΑΝΕΜ Ο.Ε.
ΑΓ. ΑΝΔΡΕΟΥ 95, ΤΗΛ. 221-800 & 221-900

Εὐρώπη-ὥρα Ρενώ

Γιὰ τρίτη χρονιὰ ἡ Ρενὼ πρώτη σὲ πωλήσεις στὴν Εὐρώπη!

Renault 4 TL

Renault 5TL/TS/Alpine

Renault 6 TL

Renault 12 TL Break

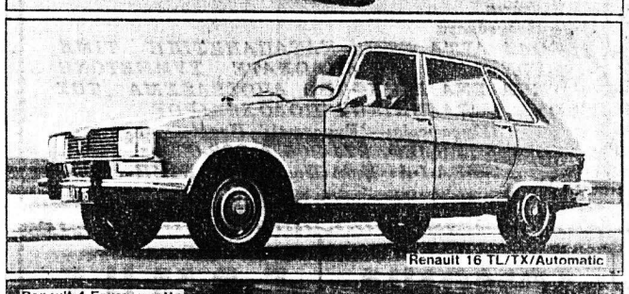
Renault 16 TL/TX/Automatic

Renault 15 GTL/17TS/Automatic

Renault 20 TL/Automatic

Renault 4 Fourgonnette

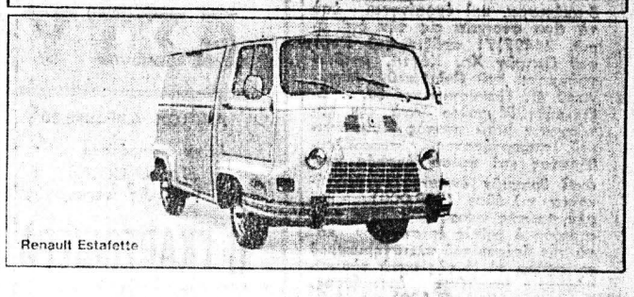
Renault Estafette

Ελλάδα-ὥρα Ρενώ

Τώρα ποὺ ἡ Ἑλλάδα πλησιάζει τὴν ΕΟΚ, ἦρθε ἡ ὥρα νὰ γνωρίσουν οἱ Ἕλληνες τὴν πρώτη μάρκα τῆς Εὐρώπης. Ἡ ὥρα τῆς Ρενὼ ἔφθασε!

Ἡ Ρενὼ παρουσιάζει στὴν Ἑλλάδα τὸ πρῶτο «σύστημα αὐτοκινήσεως» τῆς Εὐρώπης.

Σύστημα αὐτοκινήσεως - ὄχι ἁπλῶς σειρὰ αὐτοκινήτων - γιατὶ τὰ μοντέλλα τῆς Ρενὼ εἶναι συστηματικὰ μελετημένα ἔτσι ποὺ, μεταξύ τους, νὰ καλύπτουν ὅλο τὸ φάσμα τῶν ἀνθρωπίνων ἀναγκῶν. Ὑπάρχει ἕνας τύπος γιὰ κάθε χρήση, σὲ κάθε τιμή, σὲ κάθε ἱπποδύναμη. Τὸ σύστημα Ρενὼ ἀποτελεῖται ἀπὸ δεκαεπτὰ διαφορετικὰ μοντέλλα. Κάθε μοντέλλο μία ἀπάντηση! Καμμιὰ ἄλλη ἑταιρία αὐτοκινήτων δὲν σᾶς προσφέρει τέτοια δυνατότητα ἐπιλογῆς. Νὰ γιατὶ ἡ Ρενὼ εἶναι πρώτη στὴν Εὐρώπη!

Ἡ Ρενὼ εἶναι ὁ ἐφευρέτης τοῦ πρακτικοῦ αὐτοκινήτου.

Σήμερα τὰ αὐτοκίνητα δὲν ἀρκεῖ νὰ εἶναι ὡραῖα, γρήγορα ἢ πολυτελῆ. Πρέπει κυρίως νὰ εἶναι πρακτικά. Νὰ ἐξυπηρετοῦν τὶς ἀνάγκες μας μέσα στὸ χάος τῆς κυκλοφορίας.

Πρώτη ἡ Ρενὼ ἀνακάλυψε πρὶν 12 χρόνια τὸ 5πορτο αὐτοκίνητο μὲ τὸ αὐξομειούμενο πορτ-μπαγκάζ. Πέντε πόρτες, ρυθμιζόμενος ἐσωτερικὸς χῶρος σημαίνουν: εὐκολία.
Νὰ γιατὶ ἡ Ρενὼ εἶναι πρώτη στὴν Εὐρώπη!

Ὅλα τὰ αὐτοκίνητα τῆς Ρενὼ ἔχουν μπροστινὴ κίνηση - γιὰ καλύτερο τράβηγμα-λάστιχα ραντιάλ, φῶτα ἰωδίου καὶ παρ-μπρίζ ἀσφαλείας. Χρειάζονται σέρβις μιὰ φορὰ τὸν χρόνο! Ἐκτὸς ἀπὸ τὰ ἐπιβατικὰ ἡ Ρενὼ ἔχει καὶ δύο τύπους φορτηγῶν: Φουργονέτ (400 κιλὰ) - Ἐσταφέτ (1 τον.) γιὰ κάθε ἀνάγκη.

Δὲν εἶναι τυχαῖο ποὺ ὅλη ἡ Εὐρώπη ψηφίζει Ρενώ... Εἶναι τὰ αὐτοκίνητα τῆς ἐποχῆς μας: ἄνετα, οἰκονομικὰ καὶ πρακτικά.

Ἡ ὥρα τῆς Ρενὼ σήμανε καὶ στὴν Ἑλλάδα. Ἡ MAVA Α.Ε., ἡ ἑταιρία ποὺ σᾶς ἔκανε νὰ ἀγαπήσετε τὴν AUDI, τώρα, φέρνει κοντά σας τὴν Ρενώ. Μὲ πλῆρες δίκτυο ἀντιπροσώπων καὶ συνεργείων. Ἕνα βῆμα πιὸ κοντὰ στὴν Εὐρώπη: Ἑλλάδα - ὥρα Ρενώ.

RENAULT
ἐχουμε τὶς ἀπαντήσεις

MAVA Α.Ε.
ΕΞΟΥΣΙΟΔΟΤΗΜΕΝΟ ΚΑΤΑΣΤΗΜΑ
RENAULT

Πετσάλης Πάτραι
ΕΘΝΙΚΗ ΟΔΟΣ ΚΟΡΙΝΘΟΥ-ΠΑΤΡΩΝ
(ΕΝΑΝΤΙ ΕΡΓΑΤ. ΚΑΤΟΙΚΙΩΝ)
ΤΗΛ. 426.644

ΕΚΘΕΣΙΣ
ΣΥΝΕΡΓΕΙΩΝ
ΑΝΤΑΛΛΑΚΤΙΚΑ

Ελλάδα ὥρα Ρενώ

MR. 12.77