ΠΛΟΥΣΙΟ ΘΕΑΜΑ ΚΑΙ ΠΟΛΥ ΚΕΦΙ ΣΚΟΡΠΙΣΕ Η ΠΑΡΕΛΑΣΗ ΤΟΥ ΠΑΤΡΙΝΟΥ ΚΑΡΝΑΒΑΛΙΟΥ

ΣΕ ΝΤΟΠΙΟΥΣ ΚΑΙ ΞΕΝΟΥΣ

Οἱ Μαζορέττες τῆς Καρλσρούης σέ θεματική ἐπίδειξη

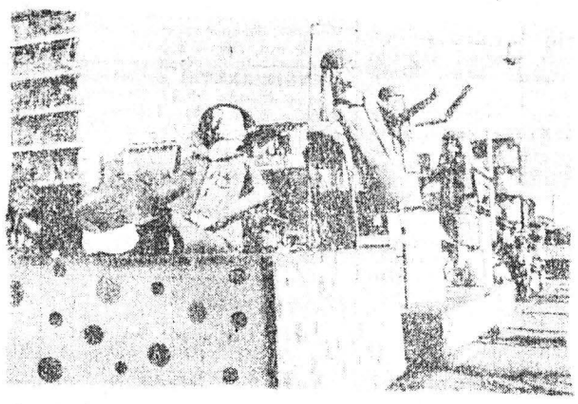

Θὰ πηγαίνουν καὶ οἱ γυναῖκες φαντάροι, ἀλλὰ τί θὰ κάνουν ὅταν βλέπουν... ποντικό;

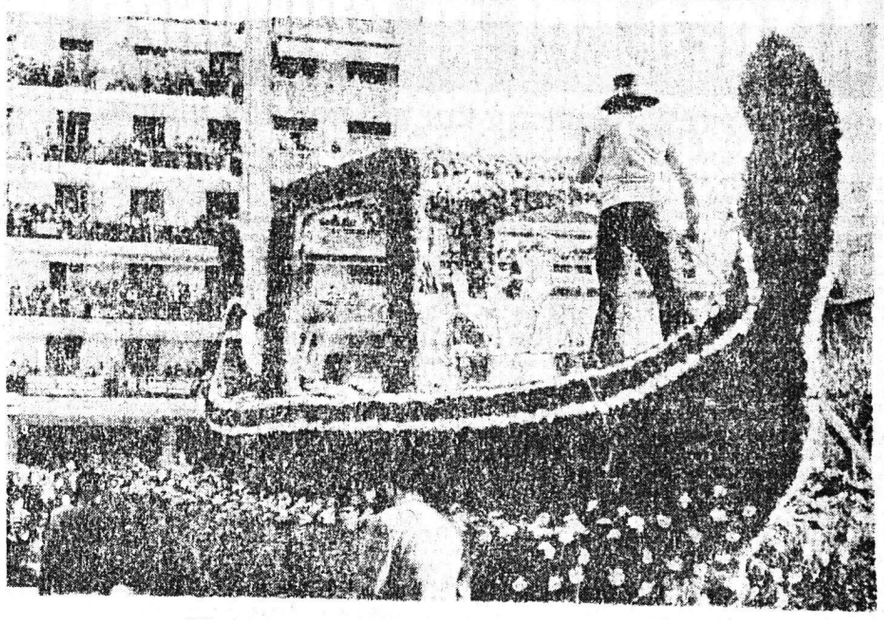

Ἕνα ἀπὸ τὰ ὡραιότατα ἄνθινα ἅρματα τοῦ κ. Μαρούδα

Πατρινὸ Καρναβάλι 1977

Ἡ παράδοση συνεχίστηκε παρὰ τὴ Λιτότητα τῆς ἐπιχορηγήσεως

Ο ΠΑΤΡΙΝΟ ΚΑΡΝΑΒΑΛΙ ...δοκε ἐφέτος τὸν παλιό κα...τό του. Παρὰ τὸν περιο...ρο χρόνο προετοιμασίας, ...πόφασεις τῆς τελευταίας ...ς, τὴν ἀπειλὴ ματαίωσής ...ς (ἡ ἐπιχορήγηση τῶν δύο ἑ...μυρίων δρχ. ἦλθε πρὶν 20 ...μέρες), τὸ Καρναβάλι ...χι μόνο ἐδικαίωσε τὴ φή...μη, ἀλλὰ καὶ ξεπέρασε κά...τι προηγούμενο, σὲ ἐπιτυχία σὲ ἀριθμὸ ἐπισκεπτῶν. ...ι χιλιάδες τῶν ξένων ἄρχι...

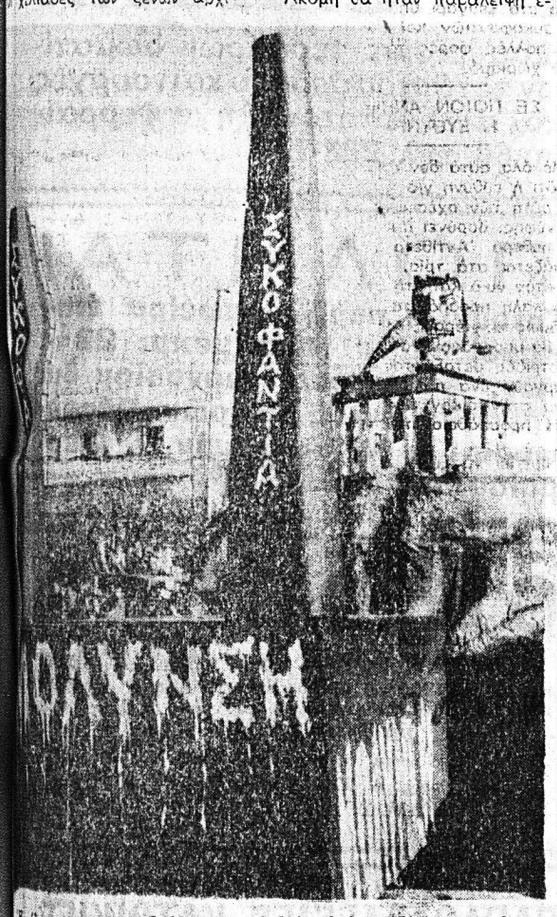

Ἡ μόλυνση τοῦ περιβάλλοντος, τὸ ὀξὺ αὐτὸ πρόβλημα τῆς ἐποχῆς, ἀποτέλεσε τὸ θέμα γιὰ ἕνα ἐκφραστικώτατο ἅρμα

...τρέουν ἀπὸ τὸ μεσημέ...ι τοῦ Σαββάτου, μὲ ἀποτέλε...μα δημιουργηθῆ πρόβλημα ...ς καθ' ὅσον ὅλα τὰ ξενο...τῆς πόλεως καὶ τῆς πε...ς εἶχαν κλεισθῆ ἀπὸ πολ...μερῶν. Πολλοὶ ἐπίσης διε...ασαν σὲ οἰκίες τῆς πόλε...ὁ ἡ Τουριστικὴ Ἀστυνο...Ἔκαμε ἀλλεπάλληλες ἀνα...ς μέσω τοῦ Ραδιοστα...Πατρῶν γιὰ τὴν ἐξεύρεση ...κίση δωματίων στοὺς ...

...κτηριστικὰ στοιχεῖα τοῦ ...Καρναβαλιοῦ ἦταν ἡ ...ρότη — ἐμφάνιση συγκρο...Γερμανίδων Μαζορετ...μέχρι τώρα εἴχαμε Γαλλί...τοῦ χορευτικοῦ συγκρο...«Κρυστάλλης» Ἰωαννί...θετικὰ στοιχεῖα μπο...νὰ προστεθῆ τὸ «Καλ...Ἐργαστήρι», τὸ ὁποῖο ...μιουργικὴ ἐργασία του ...πολλὰ στὸ ἐφετινὸ ...βάλι.

...δρητικὰ στοιχεῖα τοῦ ...Καρναβαλιοῦ μπο...περιληφθοῦν, ἡ, παντε...ἀπουσία διαφημιστικῶν ἀο...ἡ μειωμένη συμμετοχὴ ...νικῶν (λόγω τῶν ὑπερβο...δίωσεών τους).

...ὅσον ἀφορᾶ τὰ ἅρματα, ἐ...ἦταν καλαίσθητα καὶ ἐμ...ἀπὸ τὴν ἐπικαιροτη...τὰ περισσότερα πέτυχαν τὸ ...κό στόχο τους, ἐνῶ τὰ ὑν...ἦταν χάρμα ὀφθαλμῶν. Ἔλ...ὅμως τὸ ζωντανὸ στοιχεῖο ...καὶ τό... σὲξ ποὺ βρί...στὸ πνεῦμα τῆς ἐποχῆς. ...παράδειγμα, τέλος πρὸς μί...ἀπετέλεσε ἡ προσφορὰ ...ἁρματος στὸ Καρναβάλι, ...Ἐκπολιτιστικῶν συλλόγων ...συνοικιῶν τῆς πόλεως.

Η ΕΠΙΤΡΟΠΗ

...τὴν ἐπιτυχία τῶν ἐφετει...ἐκδηλώσεων ἐμόχθησε ἀο...καὶ ἡ Ἐπιτροπὴ Ἑορτα...Ἐκδηλώσεων τοῦ Δήμου ...(πρόεδρός της) Δημαρ...κ. Ἄννινος, χάρις στὶς ...ἐνέργειες τοῦ ὁποίου τὸ Πα...Καρναβάλι ἦταν ἡ μόνον δὲν ...ὄχι μόνο διετήρησε ...παράδοση, ἀλλὰ ὑπερέβαλε ...προηγούμενο.

Τὴν ἐφετινὴ Ἐπιτροπὴ Ἑορ...Ἐκδηλώσεων ἀπετέλε...ἀπὸ συμπολίται: Κων. Πανου...τσόπουλος, Γεώργ. Ἀποστολό...κος, Κων. Ἀνδριόπουλος, Νικ. Ἀντωνόπουλος, Κίμων Ρηγόπου...λος, Τρύφων Σαράντης, Κων. Ἠλιόπουλος, Σπ. Θανασουλό...πουλος, Τρύφων Σαράντης, Εὐ...ανθία Στιβανάκη, Λία Τσακα...λία, Παν. Στρατάρας, Παν. Στα...τόπουλος, Ἀλ. Σίνος, Χρ. Πανί...τσας, Ἀνδ. Μαλλιώρης, Σπ. Θεο...δωρόπουλος, Χαρ. Ἀλεξάκης, Κων. Καλλιδωκᾶς, Π. Μπουρί...τσας.

Ἀκόμη θὰ ἦταν παραλείψη ἐ...ἂν δὲν ἀνεφέραμε καὶ τὴν προσ...φορὰ τοῦ κ. Νικ. Σφαέλου, ὁ ὁ...ποῖος ὑλοποιοῦσε ὁπὸ ἀκέραιο τὶς ἀποφάσεις τῆς Ἐπιτροπῆς καὶ πραγματικὰ ἐμόχθησε γιὰ τὸ Πατρινὸ Καρναβάλι.

Η ΠΑΡΕΛΑΣΗ

Τὴν παρέλαση παρηκολούθη...σαν ἀπὸ τὴν ἐξέδρα τῶν ἐπισή...μων, ἔξωθι τοῦ Δημοτικοῦ θεά...τρου οἱ προσβευταὶ τῆς Σοβιε...τικῆς Ἑνώσεως, Γιουγκοσλαβί...ας, Βενεζουέλας, ἀνώτεροι δι...πλωμάτες τῆς Ἀμερικανικῆς πρε...σβείας. Ἐπίσης ὁ ὑφυπουργὸς Κοινωνικῶν Ὑπηρεσιῶν κ. Κεφα...λογιάννης, οἱ νομάρχες Ἀχαΐ...ας, Ἠλείας καὶ Ἔβρου, ὁ δή...μαρχος Πατρέων καὶ οἱ λοιπὲς τοπικὲς ἀρχές.

Λίγα λεπτὰ πρὶν ἀρχίση ἡ παρέλαση, ὁ βουλευτὴς Ἀχαΐ...ας κ. Ψηλὸς προεκάλεσε ζωηρὸ ἐπεισόδιο εἰς βάρος τοῦ κ. Δη...μάρχου, ὅταν πρεσελθὼν στὴν ἐξέδρα μὲ καθυστέρηση 35' λε...πτῶν συνοδευόμενος ὑπὸ τῆς συζύγου του δὲν εὗρε θέση στὴν πρώτη σειρὰ τῶν καθισμάτων καὶ χολωθεὶς ἀπεχώρησε. Ἂς σημειωθῆ ὅτι ὁ κ. Ψηλὸς ἔφθασε στὶς 3.35' ἐνῶ σύμφωνα μὲ τὸ πρόγραμμα, ἡ ἔναρξη τῆς πα...ρελάσεως εἶχεν ὁρισθῆ στὶς 3 ἀκριβῶς.

Μὲ καθυστέρηση μισῆς καὶ πλέον ὥρας ἄρχισε ἡ καρναβαλι...κὴ παρέλαση ἡ ὁποία ξεκίνησε ἀπὸ τὴν πλατεῖα Ὁμονοίας καὶ ἀκολούθησε τὴν διαδρομή: Γού...ναρη — Κορίνθου — Πλ. Γεωρ...γίου — Κορίνθου — Ἀγ. Νι...κολάου — Ἀγ. Ἀνδρέου — Ἀ...ράτου — Μαιζῶνος — Κολοκο...τρώνη — Κορίνθου — Ἀγ. Νι...κολάου — Ἀγ. Γεωργίου — Πλατεῖα Ἀγ. Γεωργίου.

Προηγεῖτο μασκαράττα μὲ τὰ στοιχεῖα ΠΑΤΡΙΝΟ ΚΑΡΝΑΒΑ...ΛΙ, καὶ ἡ μπάντα τοῦ Δήμου Πατρέων. Ἀκολουθοῦσαν τὰ παι...δάκια τοῦ Μπέμπυ — ράλλυ καὶ ὁ γραφικὸς Κερκυραϊκὸς Σαρ...λὼ μὲ τὴν... Σχολή του. Δώδεκα παιδάκια σχηματίζουν τὶς γαλλι...κὲς λέξεις ECOLE CHARLOT (Σχολὴ Σαρλώ).

Ἀμέσως μετὰ ἤρχοντο ἡ μασ...καράττα Μπέμπηδες, τὸ ἅρμα Μπέμπης (ὑπερφυσικὸς μπέμπης μὲ πιπίλα καὶ... μουστάκι) καὶ τὸ ἅρμα τοῦ Καρναβάλου. Ὁ Καρνάβαλος 1977 ἦταν ἀναπαυ...τικὰ καθισμένος σ' ἕνα σωσσί...βιο, ἐνῶ γύρω του καὶ μέσα σὲ ποτήρια σαμπάνιας ἐχόρευαν πιερρότοι καὶ κολομπίνες.

Ἐν συνεχείᾳ ἀκολουθοῦσαν ἡ μασκαράττα πιερρότοι — κο...λομπίνες, ἡ μπαντίνα τοῦ Δή...μου μὲ διαστημικὲς στολές, καὶ τὸ συγκρότημα Μαζορεττῶν τῆς Καρλσρούης ποὺ ἀπέσπασε πολ...λὰ χειροκροτήματα. Οἱ Μαζο...ρέττες μὲ τὴν συνοδεία ὀρχή...στρας χόρεψαν μπροστὰ στὴν ἐ...ξέδρα τῶν ἐπισήμων.

Τὰ δύο ἑπόμενα ἅρματα — ἄνθινα καὶ τὰ δύο καὶ ἔργα τοῦ κ. Μαρούδα — ἦσαν χάρμα ὀ...μορφιᾶς. Ἦσαν τὰ ἄνθινα «Που...λιὰ» καὶ ἡ «Βασίλισσα» τῆς Ἀποκρηᾶς (ἕνα τεράστιο καλά...θι ποὺ ἀντὶ γιὰ λουλούδια πε...ριεῖχε ἕνα ζωντανὸ λουλούδι). Τὸ ἅρμα ἦταν φιλοτεχνημένο μὲ κόκκινα καὶ λευκὰ γαρύφαλλα.

Ἡ φιλαρμονικὴ τοῦ Ραδιοφω...νικοῦ σταθμοῦ Μεσολογγίου ποὺ ἀκολουθοῦσε ἄφησε ζωηρὲς ἐντυπώσεις. Ὅπως καὶ τὸ ἑπό...μενο ἅρμα ποὺ ἦταν ἐμπνευσμέ...νο ἀπὸ τὸ νομοσχέδιο γιὰ τὴν στράτευση γυναικῶν. Τὸ ἅρμα ὑπογράμμιζε τὴν... γενναιότητα τῶν γυναικῶν, θέτοντας στὴ θέ...ση τοῦ ἐχθροῦ.... δύο ποντίκια. Ἀποτέλεσμα: Μία στρατιωτί...να.... λιπόθυμη καὶ τρεῖς ἐγκα...τέλειπαν τρομαγμένες τὸ γρα...φεῖο τους! (Τὸ ἔργο ὡραῖο σὲ ἔμπνευση καὶ σὲ κατασκευὴ ἦ...ταν τοῦ κ. Ν. Κοκορόγιαννη).

Στὴν συνέχεια τῆς πομπῆς ἤρ...χοντο τὸ γαϊδουράκι «Ἄττικα ...σάλλυ 1980» (ποὺ ἔβγαζε λευ...πὸ.... καπνὸ) καὶ τὸ ἅρμα «Αὔξη...ση εἰσοδήματος» (μιὰ οἰκο...γένεια πέντε γενεῶν, ὁ βενιαμὶν τῆς ὁποίας ἄνοιγε... τρῦπες στὴν ζώνη του). Καὶ τὸ ἅρμα αὐτὸ ἦταν ἔργο τοῦ κ. Ν. Κο...κορόγιαννη.

Τὸ ἠπειρωτικὸ χορευτικὸ συγ...κρότημα «Κρυστάλλης» Ἰωαννί...νων ποὺ ἀκολοιθοῦσε, ἔκανε τὴν πρώτη του ἐμφάνιση στὸ Πατρινὸ Καρναβάλι, ἄφησε πολὺ καλὲς ἐνυπώσεις καὶ δικαίως κα...ταχειροκροτήθηκε.

Ἐμπνευσμένα ἀπὸ τὴν ἐπικαι...ρότητα ἦταν ἡ μασκαράττα καὶ τὸ ἅρμα ποὺ σατίριζαν τὴν ἀ...πόφαση τοῦ ΓΓΝΑ γιὰ τὴν εἰ...σαγωγὴ σκύλων στὰ γήπεδα. (Ἡ μασκαράττα ἦταν ἔργο τοῦ κ. Ἀλ. Χάραρη, καὶ τὸ ἅρμα τοῦ κ. Κοκορόγιαννη). Ἔδειχνε μία ὁμάδα ποδοσφαιριστῶν νά...ξυλοφορτώνουν τὸν διαιτητή, ἐ...νῶ ἀθλητικοὶ σκύλοι ματαίως προσπαθοῦσαν νὰ τοὺς ἐμποδί...σουν.

Ἀκολουθοῦσαν, ἡ φιλαρμο...νικὴ Κυπαρισσίας, ἡ μασκαράτ...τα «Ἀρχαῖοι — ἔρανος ἀνασστη...λώσεως» καὶ τὸ ἅρμα «Μόλυνση» ἔργο τοῦ κ. Δ. Βούρτση (Ἡ μόλυνση — μιὰ γρηᾶ στρίγ...γλα κατέτρωγε τὸν Παρθενῶνα ὁ ὁποῖος βυθιζόταν καὶ ἀναδυό...ταν καὶ πάλι).

Μετὰ ταῦτα ἤρχοντο, ἡ μικτὴ φιλαρμονικὴ Φιλιατρῶν, ἡ μασ...καράττα Μεθυσμένοι, τὸ ἅρμα Κλόουν, ἡ φιλαρμονικὴ Γαστούν...ης καὶ ἡ λουλουδένια γόνδολα τοῦ κ. Μαρούδα. Τὴν γόνδολα, ἐστόλιζαν κατακόκκινα γαρύφαλ...λα καὶ ζωντανὰ λουλούδια ἐνῶ βεβαίως ὑπῆρχε καὶ ὁ ἀπαραί...τητος γονδολιέρης.

Ἀκολουθοῦσαν ἐν συνεχείᾳ, τὸ αὐτοκίνητο Ἀμαζόνα — Σα...λοῦν (Α' βραβεῖο κρυμμένου θη...σαυροῦ), ἡ φιλαρμονικὴ Καλα...βρύτων, ἡ μασκαράττα «Ταυρο...μάχοι», ἡ μασκαράττα «κλόουν» τὸ ἅρμα τῶν Ἐκπολιτιστικῶν Συλλόγων Πατρῶν (ἐσατίριζε τὶς ἀνατιμήσεις μὲ τὶς ὁποῖες οἱ τιμὲς **βασικῶν εἰδῶν** διατοφῆς κάνουν... φτερά).

Στὴν συνέχεια ἤρχοντο τὸ ἅρ...μα «Ἀστροναυτικὰ προβλήματα», ἡ φιλαρμονικὴ Ἀγρινίου, ἡ μασκαράττα «Ἄραβες» καὶ τὸ χιουμοριστικὸ (καὶ ὡραῖο σὲ ἔμπνευση) ἅρμα τοῦ κ. Β. Ἀν...δριακόπουλου «Ἡ ἐφορία καὶ τὰ θύματά της».

Παρουσίαζε δύο εὐτραφεῖς κυ...ρίους — ἕνα βιομήχανο καὶ ἕνα ἐφοπλιστὴ — νὰ κυττάζουν ἠ...κανοποιημένοι ἀφοῦ δίπλα τους ἡ Ἐφορία (μιὰ ρωμαλέα γυναί...κα) εἶχε συλλάβει στὰ δίκτυα τῆς μόνον ἀνθρώπους τοῦ λαοῦ.

Τέλος τὴν πομπὴ ἔκλεινε τὸ ἅρμα τοῦ σοκολατοπολέμου, ἀ...πὸ τὸ ὁποῖο ἐρρίφθησαν 25.000 σοκολάτες.

ΟΙ ΑΛΛΕΣ ΕΚΔΗΛΩΣΕΙΣ

Στὶς 10.30 τὸ πρωῒ τῆς Κυ...ριακῆς ἔγινε τὸ καθιερωμένο «Μπέμπυ — ράλλυ», ποὺ ὠργά...νωσε μὲ ἐπιτυχία ὁ Φυσιολα...τρικός.

Στὶς 11—1 δόθηκε στὸ κατά...μεστο κόσμου Δημοτικὸ Θέα...τρο, πανηγυρικὴ παράσταση, τοῦ «Καλλιτεχνικοῦ Ἐργαστη...ρίου» τὴν ὁποία παρηκολούθησ...καὶ ὁ Δήμαρχος κ. Ἄννινος.

Στὶς 5—7 μ.μ. ἔγινε ἐπίδει...ξη στὴν πλατεῖα Γεωργίου τῶν χορευτικῶν συγκροτημάτων.

Στὶς 7.30 μ.μ. παρήλασαν τὰ ἅρματα φωταγωγημένα, ἐνῶ στὶς 8.15 κάηκε ὁ Καρνάβαλος ἐν μέσῳ ἑκατοντάδων πυροτεχνη...μάτων.

Τὸ ἅρμα τοῦ Καναβάλου 1977

ΤΟ ΜΠΕΜΠΥ ΡΑΛΛΥ

Ἐξαιρετικὴ ἐπιτυχία ἐσημεί...ωσε τὸ ποδηλατικὸ «Μπέμπυ — ράλλυ» ποὺ ὠργάνωσε καὶ πάλι ἐφέτος ὁ Φυσιολατρικός. Τὸ «ράλλυ» ἔγινε στὶς 10.30 π.μ. τῆς Κυριακῆς μὲ συμμετοχὴ 105 μικρῶν ποδηλατιστῶν.

Τὰ παιδιὰ συγκεντρώθηκαν στὶς 10 π.μ. στὸ προαύλειο τοῦ Στρουμπείου ὅπου ἡ Ἐπι...τροπὴ Κρίσεως, ἐβράβευσε τὴν καλλιτεχνικὴ καὶ κωμικὴ ἐμφά...νιση ποδηλάτου καὶ ποδηλατι...στοῦ ὡς ἀκολούθως:

Α' Βραβεῖον, ἀπὸ ἕνα ποδή...λατον ἔλαβον οἱ, Ἑλένη Ἀν...δρουτσέλη (Δάσος), Ἀγγελικὴ Μαρμαρᾶ (χωριάτισσα), Ν. Ἀν...δρικόπουλος (Ναπολέων), Ἀγ...γελικὴ Βελοπούλου (Γιαγιά).

Β' Βραβεῖον, ἀνὰ μίαν φωτο...γραφικὴν μηχανήν: Φώτιος Ψω...ῆς (Βάρκα), Β. Μπαρμπουτσά...κης (Φίδι), Ἰάσων Φωτήλας (Ἀεροπειρατής), Ἀθηνᾶ Θεοδω...ράτου (Μαχαραγιᾶς).

Γ' Βραβεῖον, ἀνὰ ἓν τρανζί...στορ, ἔλαβον οἱ, Ἀγγελικὴ Ἀ...λεξάκη (Ἀνθοπωλεῖον), Χ. Μι...χαλόπουλος (Ἀπόφοιτος 2.000) Β. Σταμίρης (Καραγκιόζης), Γ. Καλαπόδης (Κλόουν).

Ἐν συνεχείᾳ ἔγιναν στὴν πλατεῖα Γεωργίου οἱ ἀγῶνες δε...ξιοτεχνίας, νικητὲς τῶν ὁποίων ἀ...νεδείχθησαν οἱ κάτωθι:

Α' Βραβεῖον δεξιοτεχνίας, ἀ...νὰ ἓν ὡρολόγιον, ἔλαβον οἱ, Στ. Συνοδινός, Κυριακὴ Παπαδο...πούλου, Βαγ. Κωνσταντινόπου...λος, Δημ. Παπαγεωργίου, Α. Ρηγόπουλος, Κ. Μιχαλόπουλος, Ἀναστ. Παπαγεωργίου καὶ Κυ...ριάκος Τσερμπῖνος.

Β' Βραβεῖον, ἀνὰ ἕνα παιδι...κὸ παιχνίδι ἔλαβον οἱ, Γ. Ἀλε...ξόπουλος, Ν. Δεληγιάννης, Παν. Μαυρῖκος, Β. Φωτόπουλος, Στ. Μητσόπουλος, Π. Κωνσταντινό...πουλος, Ἀντ. Ἀλεξόπουλος, Κ. Κάνιστρας, Ι. Λυρῆς καὶ Σ. Βουτσινᾶς.

Ν—ΣΤΕΦ.

Ο ΦΩΤΟΡΕΠΟΡΤΕΡ ΤΗΣ «ΗΜΕΡΑΣ»

Οἱ φωτογραφίες ἀπὸ τὸ Καρ...ναβάλι ποὺ δημοσιεύουμε εἶναι τοῦ φωτορεπόρτερ τῆς «ΗΜΕ...ΡΑς» κ. Κώστα Σακελλαρόπου...λου, ὁδὸς Μαιζῶνος 596, τηλέ...φωνον 273-540.

Anatolia
ΤΑΠΕΤΣΑΡΙΕΣ ΤΟΙΧΟΥ
Θέλετε νὰ ντύσετε τοὺς τοίχους τοῦ σπιτιοῦ σας, τοῦ γραφείου σας, τοῦ καταστήματός σας μὲ τὶς καλύτερες Εὐρωπαϊκὲς ταπετσαρίες τοίχου, καὶ στὴν τιμὴ τῶν 70 δρχ. τὸ μέτρο;
Τότε, γιὰ ἄμεση ἐξυπηρέτηση καὶ δωρεὰν καταμέτρηση τηλεφωνήσατε:
ΠΑΤΡΑ:
τηλ. 270.462
(Μαιζῶνος καὶ Γούναρη)
Χ. Ἀσημακόπουλος & Σία

ΚΛΕΙΔΙΑ ΣΕ ΕΝΑ ΛΕΠΤΟ
ΕΠΙΣΚΕΥΑΙ ΑΝΑΠΤΗΡΩΝ
ΚΑΙ ΚΛΕΙΔΑΡΙΩΝ ΠΑΝΤΟΣ ΤΥΠΟΥ
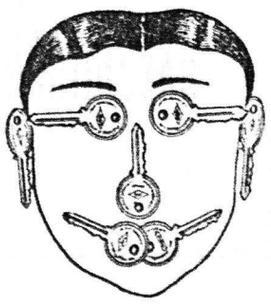
Τοποθετοῦμε σοῦστες ἀ...ξώθυρας καὶ ἀναλαμβάνομε τὴν σωστὴ ρύθμιση αὐτῶν.
ΑΝ ΚΛΕΙΣΤΗΤΕ ΕΞΩ
Τηλ. στὸ 220—666 γιὰ ἕνα λεπτὸ θὰ ἀνοίξουμε
ΑΛΛΑΓΑΙ ΣΥΝΔΥΑΣΜΩΝ
παντὸς τύπου κλειδαριὰς γιὰ νὰ μὴν πιάνουν τὰ πρό...τα κλειδιά
ΝΙΚ. ΣΚΟΝΔΡΑΣ
ΜΑΙΖΩΝΟΣ 70
Παραπλευρὰ Μουστάκα

Τὸ ἰταλικὸ φοιτητικὸ κίνημα σὲ ἀναστάτωση

ΑΤΜΟΣΦΑΙΡΑ ΜΑΪΟΥ 1968

ΡΩΜΗ. Ὁ Ρομπὲρ Σολέ, ἀν...ταποχριτὴς τῆς «Μόντ» στὴ Ρώ...μη, μετέδωσε τὰ ἔξῆς γιὰ τὴ φοιτητικὴ ἀναταραχὴ ποὺ παρα...τηρήθηκε τὸ περασμένο δεκαπέν...θημερο στὰ ἰταλικὰ πανεπιστή...μια:

«Πᾶψτε νὰ μοῦ μιλᾶτε γιὰ τὸ '69. Εἴμαστε στὸ 1977 καὶ ἡ Ἰ...ταλία ἔχει ἀλλάξει». Αὐτὸς ὁ ...παράγοντας τοῦ «φοιτητικοῦ κι...νήματος», ποὺ τὰ λεγόμενά του τὸ ἐπιδοκιμάζουν, κουνώντας τὸ κεφάλι, περίπου 20 συνάδελφοί του ποὺ τὸν περιστοιχίζοιιν, ἔχει ἀναμφίβολα δίκιο. Ἄσχετα βέβαια ἂν τὰ πολλὰ συνθήματα ποὺ σκεπάζουν τοὺς τοίχους, τὶς πόρτες καὶ τὰ παράθυρα τῆς Φι...λοσοφικῆς Σχολῆς τοῦ πανεπι...στημίου τῆς Ρώμης, ἀναφέρον...ται στὸ περίφημο «Σενσατοτο» (1968). Ἔτσι, τὸ «Νέο '68» εἴτε ὑμνεῖτε ἐκκάθαρα ἀπὸ τὶς ...οχετικὲς ἐπιγραφές, εἴτε προκύ...πτει ἔμμεσα ἀπὸ τὴν ὁμοιότητα στὸ στύλ, ἢ, ἀκόμη, ἀπὸ τὴν μι...οθέτηση τῶν ἴδιων συνθημάτων. «Ἂς εἴμαστε ρεαλιστές, ἂς ζη...τήσουμε τὸ ἀδύνατο», ἔγραψε μὲ κόκκινη μπογιὰ κάποιος ποὺ θυμόταν τὴ Σορβόνη, ἐνῶ κά...ποιος ἄλλος γρατζούνισε σὲ μιὰ γωνιὰ τὴν παρακάτω — γε...μάτη σημασία — ἐξήγηση: «Δὲν θέλουμε νὰ καθήσουμε σὲ πολυ...θρόνες, ἀλλὰ μόνο νὰ τὶς ἀνα...ποδονυρίσουμε».

Στὴν εἴσοδο τῆς πανεπιστη...μιούπολης τῆς Ρώμης — ἕνα ὀγκῶδες συγκρότημα ποὺ κατα...σκευάστηκε προπολεμικὰ μὲ τὸ χειρότερο μουσσολινικὸ στύλ — μερικὰ ἀπὸ τὰ πιὸ μαχητικὰ μέ...λη τοῦ κινήματος σὲ ψάχνουν ἀ...πὸ τὰ πόδια μέχρι τὴν κορυφή. Εἶναι ἀναμφίβολα οἱ ἴδιοι ποὺ ἔγραψαν σὲ πανὼ ἕνα κάλεσμα γιὰ συμμετοχὴ τέτοια ὥστε «νὰ μὴν ὑπάρχει διαίρεση τῆς ἐργα...σίας στοὺς κόλπους τοῦ κινήμα...τος» καὶ «νὰ ξεπεραστεῖ ὁ ἀστι...κὸς ἀτομικισμός». Ἀφοῦ περά...σει κανεὶς τὸ πόστο τῆς «σωμα...τικῆς ἔρευνας» εἶναι ἐλεύθερος νὰ πάῃ ὅπου θέλει, νὰ γράψει παντοῦ ὅ,τι τοῦ ἀρέσει. Ἀρχικὰ κανένας δὲν διατάζει κανένα. Οἱ συνελεύσεις εἶναι κεῖνες ποὺ ἀποφασίζουν. Ἐυεῖς εἴσαστε ἐ...νάντια στὶς ἀντιπροσωπεῖες ἐ...ξουσίας», λένε οἱ καθηγητές, ποὺ ἀρνοῦνται αὐτὸ τὸν χαρα...κτηρισμό.

Ἐπικαλοῦνται τὸ «φοιτητικὸ κίνημα» ὅπως ἔκαμναν τὸ 1967 —68, τὴν περίοδο στὰ γεγονότα ποὺ εἶχαν προηγηθεῖ — ὃν δὲν εἶχαν ἐμπνεύσει — ἀπὸ ἐ...κεῖνα ποὺ διαδραματίστηκαν στὸ Παρίσι. Ὁ ὅρος εἶναι ἀπατη...λὸς ἐφ' ὅσον προσδιορίζει αὐ...τόματα τοὺς ἀντίθετους σὲ κάθε ἄλλη ὀργάνωση. Τὸ «κίνημα» δὲν εἶναι πολιτικὴ ὀργάνωση, ἐ...ξηγεῖ ἕνας ἀπὸ τοὺς συνομιλη...τές μας. Πῶς θὰ μποροῦσε νὰ...ναι ἀφοῦ οἱ φοιτητὲς ἀνήκουν σὲ διαφορετικὲς κοινωνικὲς τά...ξεις; Ἀλλὰ δίνει στὸν ἀγῶνα τοῦ πολιτικὸ περιχόμενο, ἐνῶ πα...ράλληλα θέλει νὰ παραμείνει αὐ...τόνομο καὶ ἀνεξάρτητο ἀπὸ τὰ κόμματα. Πρῶτ' ἀπ' ὅλα, ἀπὸ τὸ ΚΚ, ἀλλὰ ἐπίσης καὶ ἀπὸ τὶς ὀρ...γανώσεις τῆς ἄκρας Ἀριστερᾶς, ποὺ κατηγοροῦνται ὅτι θέλουν νὰ ἰδιοποιηθοῦν τὸ «Κίνημα».

Αὐτὸ εἶναι μαρξιστικό; Ἡ ἐ...ρώτηση προκαλεῖ γέλιο. «Θᾶπρε...πε νὰ προσδιορίσουμε αὐτὴ τὴ λέξη.. Πάντως πιστεύω ὅτι οἱ ἀναλύσεις ποὺ κάνω εἶναι μαρ...ξιστικές». Μάλιστα, πολὺ πιὸ μαρξιστικὲς ἀπὸ κεῖνες ποὺ κά...νει ὁ Μπερλίνγουερ, «ποὺ εἶ...ναι συνένοχος τῆς κυβέρνησης Ἀντρεόττι».

Ἡ ἀναστάτωση ἄρχισε μετὰ ἀπὸ δυὸ πρωτοβουλίες τοῦ ὑ...πουργοῦ Δημοσίων Ἔργων Φράν...κο Μαρία Μαλφάττι: συγκεκρι...μένα, ἀπὸ μιὰ ἐγκύκλιο ποὺ ἀπα...γορεύει στοὺς «ἐπὶ πτυχίῳ» νὰ ἐξετάζονται πολλὲς φορὲς στὴν ἴδια ὕλη (γιὰ παράδειγμα μερι...κοὶ προτιμοῦσαν τρεῖς Ἄγγλους συγγραφεῖς ἀντὶ νὰ κάνουν ἀγ...γλικά, ἱσπανικὰ καὶ ἱστορία) καὶ ἀπὸ ἕνα μεταρρυθμιστικὸ νομο...σχέδιο ποὺ ἀποβλέπει στὴν καθι...έρωση τῶν εἰσαγωγικῶν ἐξετά...σεων στὰ πανεπιστημιακὰ ἱδρύ...ματα καί, στὴ συνέχεια, σὲ ὁλό...λα ἄλλα ἐκπαιδευτικὰ ἱδρύματα.

Οἱ φοιτητές, ποὺ ἀπὸ τώρα κιόλας αἰσθάνονται ἄνεργοι, θλέ...ποὺν στὶς παραπάνω πρωτοβου...λίες μιὰ προσπάθεια ποὺ στόχο ἔχει νὰ τοὺς ἀπομακρύνει κά...πως ἀπὸ τὴν ἀγορὰ ἐργασίας καὶ νὰ «εὐνοήσει τοὺς πλούσι...ους ποὺ μόνον αὐτοὶ θὰ μποροῦν νὰ κάνουν μακροχρόνιες σπου...δές!».

Σ' ὅλα αὐτὰ ἤρθε νὰ προστε...θεῖ, τέλος, τὴν πρώτη μέρα τοῦ Φλεβάρη, μιὰ νεοφασιστικὴ ἐκ...στρατεία ἐνάντια στὰ πανεπι...στημιακὰ κτίρια. «Ἦταν μιὰ προσπάθεια χρησιμοποίησης τῶν φασιστῶν γιὰ νὰ καταστρέψουν τὸ κίνημά μας», ὑπογραμμίζουν ἐδῶ. Ἤθελαν ἔτσι νὰ μεταμορ...φώσουν σ' ἕναν ἀόριστο ἀντι...φασιστικὸ ἀγῶνα, στὸν ὁποῖο θὰ ἐντάσσονταν καὶ τὰ κόμματα τῆς Δεξιᾶς, αὐτὸ ποὺ στὴν πρά...ξη εἶναι ἕνας ἀγῶνας πολιτι...κός».

Καὶ αὐτὸ γιατὶ τὰ μέλη τοῦ «κινήματος» δὲν ἀγωνίζονται μό...νον ἐνάντια στὴν «παλιννόρθωση τοῦ πανεπιστημίου». Ἐκτὸς ἀπ' αὐτὴν τὴν πάλη ἐνάντια στὶς μεταρρυθμίσεις καὶ πέρα ἀπὸ τὶς οἰκονομικὲς διεκδικήσεις, ὅπως ὁ «προ—μισθός», δηλώνουν πὼς θὰ δώσουν μιὰν ἀντικαπιταλιστι...κὴ μάχη. «Θέλουμε νὰ πετύχου...με τὴ σύγκληση αὐτοῦ τοῦ κινή...ματος μ' ἕνα ἄλλο, πιὰ πλατὺ ἐνάντια στὴ μπουρζουαζία, ἐνάν...τια στὸν ἱστορικὸ συμβιβασμό». Γι' αὐτὸ ἀκριβῶς ὅπως τὸ 1968 προσπάθησαν νὰρθουν σὲ ἐπα...φὴ μὲ τοὺς ἐργάτες καὶ — σημεῖο τῶν καιρῶν — μὲ τοὺς ἄ...νεργους.

Ἡ ἐργατικὴ τάξη, ὅμως, δὲν βρίσκεται πίσω ἀπὸ τὰ συνδυκά...τα. «Συχνὰ εἶναι μπροστὰ ἀπ' αὐτά» ἀπαντᾶ ἕνας φοιτητής. Καὶ δηλώνει πὼς πιστεύει ὅτι τὸ κίνημα θὰ ἐξαπλωθῆ, παρὰ τὴν ἀντίθεση τῶν συνδικαλιστικῶν συνομοσπονδιῶν καὶ τοῦ Κομ...μουνιστικοῦ Κόμματος. Ἀλλὰ δὲν ἀποκλείει καὶ μιὰ προσδευ...τικὴ ἀποδυνάμωση. «Ὅλα θὰ ἐ...ξαρτηθοῦν ἀπὸ τὰ λάθη ποὺ θὰ κάνουμε».

ΤΚΡΕΚΑ
ΣΗΜΑΙΕΣ
ΔΗΜΟΣΙΩΝ ΥΠΗΡΕΣΙΩΝ
ΟΙΚΙΩΝ•ΚΑΤΑΣΤΗΜΑΤΩΝ
Εἰς ὅλας τὰς διαστάσεις
Σχολικαὶ-Σωματείων
Ἐκκλησιαστικαὶ-Παρεξάδεων κλπ.
ΣΗΜΑΙΕΣ
Ξένων Κρατῶν
ΕΤΟΙΜΕΣ ΚΑΙ ΕΠΙ ΠΑΡΑΓΓΕΛΙΑ
καὶ ὅτι ἐξαρτᾶται ἀφορᾶ
ΤΗΝ ΣΗΜΑΙΑΝ
ΓΡΙΤΣΟΠΟΥΛΟΣ ΑΝΔΡΕΑΣ
ΜΑΙΖΩΝΟΣ 68α-Τηλ. 273-607-ΠΑΤΡΑΙ

ΚΟΜΜΩΣΕΙΣ
ΝΙΑΣ
ΣΤΟ ΚΕΝΤΡΟ ΥΓΕΙΑΣ & ΟΜΟΡΦΙΑΣ
ΠΛΑΤΕΙ