ΣΗΜΕΙΩΜΑΤΑΡΙΟ

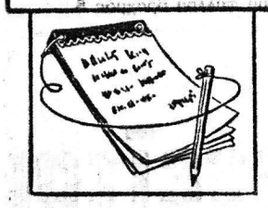

ΕΙΣ τοὺς πρόσφυγας τῶν διαφόρων προελεύσεων, τοὺς ὁποίους ἔχει μέχρι τώρα γνωρίσει ἡ Ἑλλάς, προστίθενται σήμερον εἰς διαρκῶς μεγαλυτέρους ἀριθμούς, οἱ πρόσφυγες ἀπὸ τὰς χώρας τῆς Ἀφρικῆς, εἰς τὰς ὁποίας εἶχαν ἐγκατασταθῆ ἀπὸ μακροῦ χρόνου καὶ εἶχον ἀναπτύξει μεγάλην ἐπιχειρηματικὴν καὶ ἄλλην δραστηριότητα. Ἀλλ' εἰς τὴν Ἀφρικὴν τὰ πολιτικὰ καὶ τὰ οἰκονομικὰ πράγματα ἔχουν ἀλλάξει κατὰ τὰς τελευταίας δεκαετίας. Πολλαὶ περιοχαὶ γίνονται ἀνεξάρτητα κράτη, εἰς τὰ ὁποῖα ὁ ἐθνικισμὸς ὁδηγεῖ τοὺς ἡγέτας εἰς τὴν ἐθνικοποίησιν ξένων περιουσιῶν. Τοῦτο φέρει ἀναγκαστικῶς τοὺς ξένους καὶ τοὺς Ἕλληνας εἰς πολὺ δύσκολον θέσιν. Πολλοί, οἱ περισσότεροι, δηλαδή, ἀποφασίζουν νὰ φύγουν καὶ προσπαθοῦν νὰ πάρουν μαζί των ὅσα ἐκ τῶν περιουσιακῶν στοιχείων των δύνανται, ἀλλὰ καὶ τοῦτο εἶναι πολὺ δύσκολον, διότι εἰς πολλὰς περιπτώσεις δὲν ἐπιτρέπεται ἡ ἐξαγωγὴ ξένου συναλλάγματος, εἰς ἄλλας δέ, δὲν ἐπιτρέπεται ἡ πώλησις τῶν ἀκινήτων, ὥστε νὰ ρευστοποιηθοῦν καὶ νὰ ἐξαχθοῦν τὰ χρήματά των. Ἤδη ἔχουν γνωσθῆ πολλὰ δυσάρεστα διὰ τοὺς Ἕλληνας τῆς Ἀφρικῆς, οἱ ὁποῖοι ἔχουν συμβάλει κατὰ σημαντικὸν ποσοστὸν εἰς τὴν οἰκονομικὴν ἀνάπτυξιν τῶν ἀφρικανικῶν χωρῶν. Ἀναφέρεται ὅτι εἰς τὴν Ἀφρικὴν ὑπάρχουν μεγάλαι περιουσίαι Ἑλλήνων, αἱ ὁποῖαι κινδυνεύουν νὰ χαθοῦν ὁριστικῶς, ἐὰν δὲν ληφθοῦν μέτρα διὰ τὴν προστασίαν καὶ τὴν ὑποστήριξιν τῶν ἰδιοκτητῶν των. Πληροφοροῦμαι ὅτι πολλοὶ ἐκ τῶν προσφύγων αὐτῶν εὑρίσκονται εἰς τὴν Ἑλλάδα καὶ δραστηριοποιοῦνται διὰ νὰ τύχουν τῆς συμπαραστάσεως ποὺ τοὺς χρειάζεται, ὥστε νὰ περισώσουν τὰς περιουσίας των εἰς τὴν ἀφυπνιζομένην Μαύρην Ἤπειρον.

⁂

ΕΠΙ τοῦ προηγουμένου θέματος πληροφορήμαι ὅτι ἤδη προβάλλεται ἡ ἰδέα ἐνσωματώσεως σὲ μιὰ ὀργάνωση ὁμόσπονδης ὑφῆς τῶν προσφύγων τῆς Ἀφρικῆς. Ἡ ἰδέα ἔχει ἀπὸ καιρὸ καλλιεργηθῆ καὶ θὰ ἔλεγε κανεὶς ὅτι ἐπιβάλλεται ἡ πραγματοποίησίς της μιὰ καὶ ὑπάρχει καὶ κάποια ἐπαφὴ καὶ συγγένωσή μὲ ὁλίγες ἀδελφὰς ὀργανώσεις, ὅπως ὁ σύνδεσμος τοῦ Μαρόκου, τοῦ Σουδάν, τῆς Αἰθιοπίας κλπ. Ἡ πεῖρα ἐδίδαξεν ὅτι μόνο μὲ τὴν παρουσίαν σημαντικοῦ παράγοντος εἶναι δυνατὸ νὰ εἰσακουσθῆ κανεὶς καὶ νὰ δεθῆ ποσοχὴ στὰ προβλήματά του, λέγουν ὁρισμένοι τοῦ σύνδεσμος. Γι' αὐτὰ ἡ ἰδέα τῆς ἐνσωματώσεως τῶν ἀφρικανικῶν ὀργανώσεων σὲ μιὰ Ὁ-ΜΟΣΠΟΝΔΙΑ ΠΡΟΣΦΥΓΩΝ ΤΩΝ ΑΦΡΙΚΑΝΙΚΩΝ ΧΩΡΩΝ ἔχει γίνει ἀναγκαιότητα ἐπιτακτική, ἡ ὁποία θὰ πρέπει νὰ πραγματοποιηθῆ χωρὶς χρονοτριβή. Καὶ ὁ σύνδεσμος τῶν ἐξ Ἀφρικῆς πρόσφυγων ποὺ τόσες ὡραίες πρωτεβουλίες πῆρε πάνω σὲ ποικίλα θέματα ποὺ ἀφοροῦν τοὺς ὁμογενεῖς, ἔχει ἀναλάβει σχετικὴν πρωτοβουλίαν. Ἄλλωστε καὶ τὸ πνεῦμα τῆς τελευταίας γενικῆς συνελεύσεως τοῦ συνδέσμου ἦταν νὰ δημιουργηθῆ ὁμοσπονδία προσφύγων Ἀφρικανικῶν χωρῶν καὶ μάλιστα μὲ ἀτώτερο σκοπὸ τὴν ὀργάνωση συνομοσπονδίας ὅλων τῶν προσφύγων ἀπὸ ὅλα τὰ μέρη τοῦ κόσμου. Ὑπάρχουν προβλήματα ποὺ μόνο μὲ ὁμαδικὴ προσπάθεια μπορεῖ νὰ λυθοῦν. Τὰ ἄτομα ὅσο δραστήρια κι' ἂν εἶναι, δὲν εἶναι δυνατὸ νὰ εἰσακουσθοῦν ὅπως θὰ εἰσακουσθῆ μιὰ ὀργάνωση ποὺ ἀντιπροσωπεύει ἕναν ὄγκο καὶ εἶναι ἐντεταλμένη νὰ διαχειρισθῆ τὰ διάφορα προβλήματα σ' ὅλα τὰ ἐπίπεδα τῶν διαβουλεύσεων. Τὴν ἀναγκαιότητα τῆς ὀργανώσεως τῆς ὁμοσπονδίας πρέπει νὰ ἀντιληφθοῦν οἱ ὁμάδιοι τῶν ἀντιστοίχων ὀργανώσεων καὶ νὰ συμβάλλουν ὅσο τὸ δυνατὸν πιὸ ἀποτελεσματικὰ στὴν πραγματοποίησή της. «Δὲν μᾶς λείπει οὔτε ἡ πεῖρα, οὔτε ἡ γνῶση, οὔτε τὰ μέσα. Θέλησις καὶ ἀπόφασις χρειάζεται». Καὶ ὁ μοχλὸς ποὺ θὰ κινήσῃ τὴν πέτσα τῆς ἀθρανείας ἀπ' γίνει ὁ σύνδεσμός μας», λέγουν οἱ πρόσφυγες τῆς Ἀφρικῆς.

⁂

ΤΕΤΡΑΚΟΣΙΕΣ πενῆντα γλῶσσες ὁμιλοῦνται εἰς τὸ Ἀφρικανικὸ κράτος τοῦ Ζαΐρ. Ἀκριβέστατα... Ὁ μητροπολίτης Κεντρικῆς Ἀφρικῆς κ. Νικόδημος, σὲ ὁμιλίαν του στὴν αἴθουσα τῆς ἀρχαιολογικῆς ἑταιρείας Ἀθηνῶν ἔδωσε στὸ ἀκροατήριό του, ἀρκετὰ ἐνδιαφέρουσες πληροφορίες γιὰ τὶς περιοχὲς ποὺ ὑπάνονται θρησκευτικῶς στὴν μητρόπολή του. Ἀπὸ τὶς πληροφορίες αὐτὲς σταχυολογοῦμε μερικές. Εἶναι ἄξιον ἀπορίας, ὅτι, κατὰ τὴν ἐπέκτασιν αὐτῶν εἰς τὴν Ἀφρικὴν οἱ Εὐρωπαῖοι ἀποικιοκράται ἐνεφανίζοντο καὶ ἔξερον ὡς χριστιανοί μὲ ἐπὶ κεφαλῆς τοὺς ἐπισκόπους καὶ ἱερεῖς αὐτῶν. Ἐθεώρουν δὲ καὶ μεταγενέστερα φυλὰς τοὺς ἰθαγενεῖς εἰς πεῖσμα τῆς καὶ αὐτὴν τὴν διδασκαλίας, ἡ ὁποία θέλει ὅλους τοὺς ἀνθρώπους ἀδελφοὺς καὶ ἴσους καὶ ἀντιθέτως πρὸς τὰς προηγηθείσας θρησκείας εἶναι θρησκεία ἀγάπης. Οἱ Ἕλληνες ἐνεφανίσθησαν πάντοτε ἐν Ἀφρικῇ ὡς ἐκπρόσωποι τῆς ἑλληνικῆς φιλελευθέρας παραδόσεως, ὡς καλοὶ χριστιανοί. Θλέποντες εἰς τὸν ἰθαγενῆ οὐχὶ ἄν ὑποδέστερον, ἀλλὰ ἀδελφό, ἔζησαν μεταξύ των ἰθαγενῶν ἀγαπῶντες αὐτοὺς καὶ ἀγαπώμενοι ὑπ' αὐτῶν καὶ δὲν ἔχουν σήμερον τὸ αὐτὸν βεβαίως ἐνν ὅσον διὰ τῶν δυσσοέστων ἀναμνήσεων καὶ κακῶν ἐντυπώσεων, τὰ ὁποῖα κατέλειπον ἐκεῖ οἱ δῆθεν χριστιανοὶ τῆς Δύσεως. Τὸ Ζαΐρ κατοικεῖται ὑπὸ 450 φυλῶν, ὁμιλουσῶν ἑκάστη γλῶσσαν διαφορετικήν. Κυριαρχεῖται δὲ ὑπὸ τοῦ λεκανοπεδίου τοῦ ποταμοῦ Ζαΐρ, γνωστοῦ πρώην ὡς Κονγκὸ καὶ τῶν παραποτάμων αὐτοῦ. Εἶναι κεκαλυμμένον καθ' ὅλην αὐτοῦ τὴν ἔκτασιν ὑπὸ πυκνῶν δασῶν καὶ λειμώνων.

Ὁ ΣΥΜΠΟΛΙΤΗΣ

ΚΟΜΜΩΣΕΙΣ
ΝΙΑΣ
ΣΤΟ ΚΕΝΤΡΟ ΥΓΕΙΑΣ & ΟΜΟΡΦΙΑΣ
ΠΛΑΤΕΙΑ ΓΕΩΡΓΙΟΥ — ΚΟΡΙΝΘΟΥ 244
ΤΗΛ. 277-485 & 272-354

Κλειδιά
κλειδώνιές
λουκέτα
Ἐὰν κλειδωθῆτε ἔξω, ἢ ἂν χάσατε τὸ κλειδί σας ἢ ἂν χάσαν ἡ κλειδαριά σας, τηλεφωνῆστε μας νὰ σᾶς ἐξυπηρετήσωμεν στὸ τηλέφωνο: 275—006 καὶ 271—443.

ΤΟ ΠΛΕΟΝ ΣΥΓΧΡΟΝΟ ΚΑΙ ΟΡΓΑΝΩΜΕΝΟ
ΚΛΕΙΘΡΟΠΟΙΕΙΟΝ ΤΩΝ ΠΑΤΡΩΝ
μὲ τὴν μεγαλυτέραν συλλογὴν κλειδιῶν. Κατασκευάζονται κλειδιὰ μέσα σὲ ἕνα λεπτὸ μὲ εἰδικὰ ἠλεκτρονικὰ αὐτόματα μηχανήματα νεωτάτου τύπου ἀπολύτου ἀκριβείας.
Βαφαί — Στιλβώσεις ὑποδημάτων—τσαντῶν μὲ ἐφαρμοστικὰ βερνικοχρώματα τελείας ἀνεξιτήλα.
ΙΩΑΝΝΟΥ ΒΛΑΧΟΥ
ΡΗΓΑ ΦΕΡΑΙΟΥ — ΚΟΛΟΚΟΤΡΩΝΗ 13
(Κάτω μέρος πλατείας Ὄλγας) τηλ. 275—006

Ἐκτυποῦνται
ΠΑΝΤΟΣ ΕΙΔΟΥΣ ΕΝΤΥΠΑ
ΕΦΗΜΕΡΙΔΕΣ • ΠΕΡΙΟΔΙΚΑ • ΒΙΒΛΙΑ
"Γωνιὰ τοῦ βιβλίου"
★ ΤΥΠΟΣ • ΒΙΒΛΙΑ • ΧΑΡΤΙΚΑ • ΓΡΑΦΙΚΑΙ ΤΕΧΝΑΙ ★
ΑΓΙΟΥ ΝΙΚΟΛΑΟΥ 32 • ΤΗΛ. 277-396 • ΠΑΤΡΑΙ

ΗΜΕΡΟΝΥΚΤΙΑ

ΤΡΙΤΗ
1
ΜΑΡΤΙΟΥ
Παρῆλθον 60 ἡμέραι
Ὑπολείπονται 305
Σελήνη 11 ἡμερῶν
Ἀνατολὴ 6.58΄
Δύσις 6.18΄
Δεμνίκης, Μαρκέλλου
καὶ Εὐδοκίας ὁσίας

Η ΗΜΕΡΑ ΤΩΝ ΠΑΤΡΩΝ
— ο —
Ἰδιοκτήτης
ΑΝΝΑ ΧΡ. ΡΙΖΟΠΟΥΛΟΥ
Βησσαρίωνος 4, Ἀθῆναι
— ο —
Ἐκδότης—Διευθυντής
ΧΡΙΣΤΟΣ Α. ΡΙΖΟΠΟΥΛΟΣ
Τσαμαδοῦ 47
— ο —
Ἀρχισυντάκτης
ΝΙΚΟΣ ΠΟΛΙΤΗΣ
Φιλοποίμενος 18
— ο —
Προϊστάμενος
Γραφείων—Τυπογραφείων
ΧΡΗΣΤΟΣ ΑΘΑΝΑΣΙΟΥ
Φιλικῶν 2

Χρονικὸν

Τὴ ΜΑΡΤΙΟΥ

1851. Ἀρχίζει διὰ πρώτην φορὰν ἡ λειτουργία τοῦ τηλεγράφου χάριν τοῦ κοινοῦ μεταξὺ Παρισίων— Λίλλης
1923 Εἰσάγεται στὴν Ἑλλάδα τὸ Γρηγοριανὸν ἡμερολόγιον.
1955. Θάνατος τοῦ παραιτηθέντος τῆς πενηκλλήνης Ἰατροῦ Φλεμινγ.

Ο ΑΓΙΟΣ ΤΗΣ ΗΜΕΡΑΣ

ΕΥΔΟΚΙΑΣ ΟΣΙΟΜΑΡΤΥΡΟΣ

Ὅτε κατὰ τὸν διωγμὸν τῶν Χριστιανῶν ἐπὶ Τραϊανοῦ (98—117) συνελήφθη καὶ ἡ Εὐδοκία καὶ ὑπεβλήθη εἰς βασανιστήρια διὰ νὰ ἀπαρνηθῆ τὸν Χριστόν, αὕτη ἠνέῳλη καὶ οὕτω ἀπεκόπη ἡ κεφαλή της ἀπὸ τὸν σπαθισμὸν τοῦ δημίου.

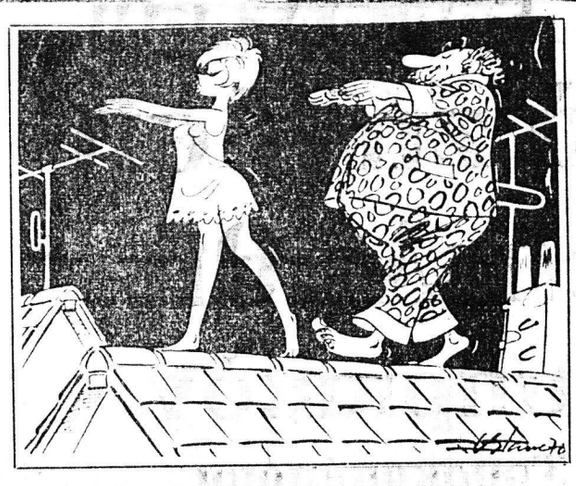

—Βλέπω ὅτι εἴμαστε ἕνα ταιριαστὸ ζευγάρι...

ΤΟ ΣΤΑΥΡΟΛΕΞΟ

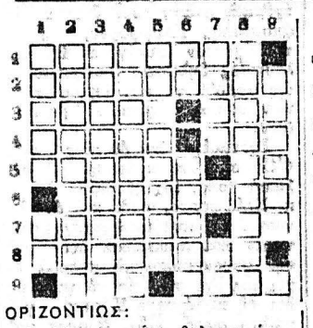

ΟΡΙΖΟΝΤΙΩΣ:
1. Ὀστρακοφόρα θαλασσινά.
2. Θηβαῖος στρατηγός, φίλος τοῦ Ἐπαμεινώνδα.
3. Αὐτὰ στερεοῦνται φωνῆς (κυριολ.) — Παραπομπή.
4. Βασιλεὺς τῆς Τύρου φίλης τοῦ Δαυῒδ καὶ τοῦ Σολομῶντος— Συμβολίζει τὰς Η.Π.Α.
5. Αὐτὰς τὰς κατατρίνει ἡ ἐκκλησία (δημ.) — Βυζαντινὴ νότα.
6. Γνωστὸς ἠθοποιός, πρώην σύζυγος τῆς Μπάρμπαρα Στάνγουικ (ἐνάρθρως).
7. Ἦσαν κτῆμα (κυριολ.)—Κτητικόν.
8. Ἐπισήμως χαρακτηρίζονται
9. Πληθ. θηλ. ἀναφορ. ἀντωνυμίας— Νεκρὸς τῆς Γελλίας μὲ πρωτεύουσαν τὴν Νίμην.

ΚΑΘΕΤΩΣ:
1. Σπανίως εἶναι ἡ σακκουλ'σιὺ γιαούρτη (δημ.) — Δηλοῦν τὸ ἀριστον ποιοτικῶς.
2. Παυλιὰ ποὺ ἀποδημοῦν.
3. Μὲ τὴν φαιδρότητα καὶ τὴν εὐθυμίαν συγγενής.
4. Ὁ πατὴρ τῆς ἑλληνικῆς θαλασσογραφίας.
5. Ὄνομα πολλῶν ἀρχαίων ποταμῶν (γεν.).
6. Πρόθεσις πρὸ φωνήεντος — Τὸ πηγοῦνι, ἀρχαϊστὶ (ἀντιστρόφως).
7. Καθέδρα, κάθισμα (ἀρχαϊστί) — Ἀντιστρόφως, συμπλεκτικὸς σύνδεσμος τῆς δημοτικῆς.
8. Ἰσπανικὴ πόλις μὲ γνωστὸν πανεπιστήμιον.
9. Κερκυραῖος μυστικοσυνθέτης (γεν.).

Η ΛΥΣΙΣ εἰς τὴν 7ην σελίδα

ΕΡΩΤΗΣΕΙΣ

1. Τί εἶναι ἡ ἱερομηνία;
2. Τί ἦτο ὁ Ἰμέριος;
3. Τί καλεῖται ἰσοκράτης;
4. Τί εἶναι ἡ ἰστιοτευτικὴ;

ΑΠΑΝΤΗΣΕΙΣ εἰς τὴν 7ην σελ

ΠΡΟΒΛΗΜΑ

Συνταξιοῦχος ἔχει μηνιαῖο εἰσόδημα 9.000 δρχ. Ἀπὸ αὐτὰ τὰ 12)18 εἶναι ἡ σύνταξη καὶ τὰ ὑπόλοιπα ὁ τόκος τοῦ ἐφ' ἅπαξ ποὺ τοκίζει πρὸς 10%. Πόση εἶναι ἡ σύνταξη καὶ ποιὸ τὸ ἐφ' ἅπαξ ποὺ τοκίζει;

Η ΛΥΣΙΣ εἰς τὴν 7ην σελίδα.

Φιλοσοφία

—Τὰ δῶρα τοῦ κακοῦ ἀνθρώπου δὲν φέρνουν τὸ καλὸ μαζί τους.

ΕΥΡΙΠΙΔΗΣ

Χιοῦμορ

Ὁ διάσημος Ἰταλὸς γελωτοποιὸς Τρεβελίνι, ἐπαιρνε ἐπιχορήγηση ἀπὸ ἕνα ἡγεμόνα τῆς Ρώμης ποὺ ἐκτιμοῦσε τὸ κωμικό του τάλεντο. Κάποτε ποὺ παρουσιάσθηκε στὸν ταμία τοῦ ἡγεμόνος γιὰ νὰ πληρωθῆ, ὁ ταμίας αὐτὸς διατελῶν ἐν εὐθυμίᾳ, ἀντὶ νὰ δώσῃ νὰ τὸν πληρώσῃ ἄρχισε νὰ κάνῃ τοὺμπες, μορφασμοὺς καὶ νὰ μιμεῖται τὰ διάφορα ἀστεῖα του.

Ὁ Τρεβελίνι ἀφοῦ τὸν ἄφησε νὰ ξεσκάσῃ τοῦ εἶπε:

—Ἐξοχώτατε ἔχεις τόσην ὥρα ποὺ κάνεις τὸ ἐπάγγελμά μου, πότε θὰ κάνῃς καὶ τὸ δικό σου;

Προσκλητήρια Γάμων
«Γωνιὰ τοῦ Βιβλίου»
Ἀγ. Νικολάου 32 — ΠΑΤΡΑΙ

ΑΧΤΥΠΗΣ-ΤΟΥΡΣ
ΠΥΡΓΟΣΙ
Τὰ 12 ὑπερπολυτελῆ πούλμαν τῶν 54, 50, 46, 30 καὶ 24 θέσεων εἶναι πάντοτε στὴ διάθεσή Σας
Ὅλα AIR. CONDITIONED, μοντέλα 1973)74)75)76
● Ἀναλαμβάνομεν τὴ διοργάνωση ἐκδρομῶν
● Ὁδηγοὶ ἄψογοι. Τιμὲς ἀκυναντίωτες
Τηλεφωνήσατε στὰ τηλέφωνα 0621)23—244 26-301, 26-302 καὶ 26-303
Οἰκίας: 22-179 καὶ 23-289. TELEX 37112. Καὶ θὰ ἔχετε τέλεια ἐξυπηρέτηση καθ' ὅλο τὸ 24ωρο

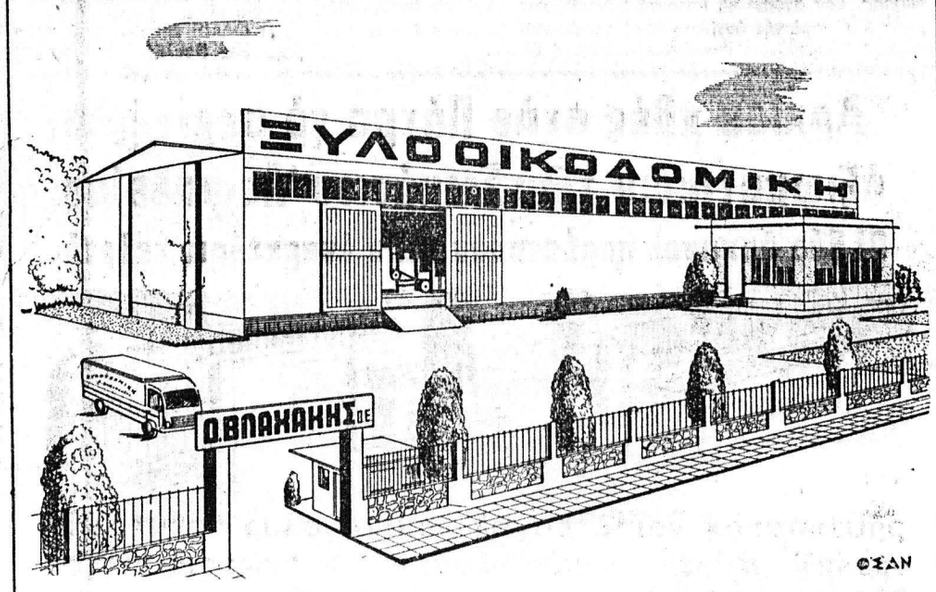

©ΣΑΝ
Πρότυπον ξυλουργικὸν ἐργοστάσιον κατασκευῆς πρεσαριστῶν κουφωμάτων τύπου Ἰταλίας. Τηλέφ. ἐργοστασίου 522-011, Λογιστηρίου 522-225 & 425-933

ΙΑΤΡΟΙ-ΚΛΙΝΙΚΑΙ

ΑΘ. ΠΑΠΑΔΗΜΗΤΡΙΟΥ
Νευρολόγος — Ψυχίατρος
Πατρέως — Μαιζώνος 100, τηλ 272-058.

ΣΤΑΜΑΤΙΟΣ ΣΚΟΥΡΑΣ
Ὀδοντίατρος
Δέχεται εἰς τὸ Ἰατρεῖον του πλατεῖα Γεωργίου 27 καθ' ἑκάστην πλὴν Σαββάτου καὶ Κυριακῆς. τηλ 273-689

ΧΡΙΣΤΟΣ ΑΘ. ΚΕΚΚΑΣ
Εἰδικὸς Παθολόγος
Δέχεται εἰς τὸ Ἰατρεῖον του, Ἁγίου Νικολάου 44, α΄ ὄροφος τηλ 277-422 καὶ οἰκίας 279-139

ΙΩΑΝ. ΣΤΡΑΤΟΥΛΙΑΣ
Μαιευτὴρ — Χειρουργὸς
Δέχεται εἰς τὴν κλινικὴ του ἐπὶ τῶν ὁδῶν Μαιζῶνος — Βαλτετσίου 1 (πλησίον Ἀρσακείου) τηλ. 275 - 102.

ΑΘ.—ΤΙΜ. ΠΑΠΑΔΗΜΗΤΡΙΟΥ
Παιδίατρος
Κορίνθου 227—233 καὶ Κολοκοτρώνη, παραπλεύρως Πανεπιστημίου, τηλ. 274-666— Πάτραι

Dr **ΣΠΥΡΟΣ Β. ΣΥΡΙΜΠΕΗΣ**
Καρδιολόγος
Διευθυντὴς Γενικοῦ Νοσοκομείου Πατρῶν. Δέχεται ἐπὶ συνεντεύξει, Κολοκοτρώνη 34, τηλ. 222-323 καὶ 325-547.

ΧΑΡΙΛΑΟΣ Μ. ΤΖΑΒΑΛΑΣ
Χειρουργὸς Ὀφθαλμίατρος
Δέχεται εἰς τὴν κλινικήν του γωνία Ἁγίου Νικολάου — Ρήγα Φεραίου, τηλ. 273-632.

ΣΠΥΡΟΣ ΧΡΥΣΑΝΘΑΚΗΣ
Ὠτορινολαρυγγολόγος
Δέχεται εἰς τὴν κλινικήν του Κολοκοτρώνη 52—Κανακάρη (6ος ὄροφος, κτίριον Ἰατροῦ Πούντζα) 9.30 μ.μ. ἐκτὸς Σαββάτου, εἰς τὸ νῶς ἀπὸ 12—1.30 μ.μ. καὶ 5.30—τηλ. 273-665.

ΠΑΝ. ΓΕΡ. ΣΥΚΙΩΤΗΣ
Νευρολόγος— Ψυχίατρος
Εἰδικὸς εἰς τὴν ἠλεκτροεγκεφαλογραφία, δέχεται 8—1 καὶ 5—8, Κορίνθου καὶ Παντανάσσης ἀρ. 50 (γωνία—α΄ ὄροφος). Τηλέφ. Ἰατρείου 276-972 καὶ οἰκίας 279 903

Dr **ΔΗΜ. ΚΟΥΚΟΣ**
Ἰατρὸς — Ὀφρολόγος
Παθήσεις νεφρῶν, προστάτου κύστεως, γεννητικῶν ὀργάνων. Δέχεται εἰς τὴν Οὐρολογικὴν κλινικὴν ὁ «Ἱπποκράτης», Καρατσκάκη 132 (παραπλεύρως Νομαρχίας), τηλ. 272-180 καὶ τηλ. οἰκίας 263 - 397.

Dr **Κ. Π. ΠΑΝΑΓΟΠΟΥΛΟΣ**
Παιδίατρος
Διδάκτωρ Πανεπιστημίου ΜΟΝΤΡΕΛΙΕΡ. Δέχεται μέ ραντεβοῦ Ρήγα Φεραίου 50, ἐκτὸς ἀπὸ τὰ ἀπογεύματα τῆς Πέμπτης καὶ τοῦ Σαββάτου. Τηλ. 278-415

Dr **ΧΡ. ΟΙΚΟΝΟΜΟΠΟΥΛΟΣ**
Κυτταρολόγος - Παθολογοανατόμος
Διευθυντὴς Ἐργαστηρίου Νοσοκομείου Πατρῶν. PAP—TEST. Προσδιορισμὸς Ὡορρηξίας. Πλ Γεωργίου 11 καὶ Μαιζῶνος, τηλ 272—972

ΑΠ. Σ. ΑΠΟΣΤΟΛΟΠΟΥΛΟΣ
Ἰατρὸς
Ἀκτινολόγος — ραδιολόγος
Πλατεῖα Γεωργίου 27 (δεύτερος ὄροφος) τηλ 272—880 καὶ οἰκίας 274—818, Πάτραι.

ΠΑΝ. Α. ΓΙΑΝΝΑΚΟΠΟΥΛΟΣ
Παιδίατρος
Δέχεται καθ' ἑκάστην 11—2 μ. καὶ 5—8.30 μ.μ. εἰς τὸ Ἰατρεῖον τοῦ ἐπὶ τῆς ὁδοῦ Βότση 58 — Κανακάρη (γωνία), τηλ. 277 - 597.

ΚΩΝ. ΣΤ. ΣΠΗΤΟΠΟΥΛΟΣ
ΧΕΙΡΟΥΡΓΟΣ ΟΦΘΑΛΜΙΑΤΡΟΣ
Δέχεται εἰς τὸ Ἰατρεῖον του Βότση 42, Α΄ ὄροφος καθ' ἑκάστην 9—1 καὶ 5—8, ἐκτὸς ἀπογεύματος Σαββάτου, καὶ ἐπὶ συνεντεύξει, τηλ. Ἰατρείου 277-800 οἰκίας 279-476

ΙΩΑΝΝΗΣ ΠΑΠΑΔΟΠΟΥΛΟΣ
Ἰατρὸς Μικροβιολόγος
ΜΕΛΑΝΙΑ ΚΩΝΣΤΑΝΤΙΝΙΔΟΥ—ΠΑΠΑΔΟΠΟΥΛΟΥ, Εἰδικὴ Παθολόγος, δέχονται εἰς τὰ Ἰατρεῖα των ὁδοῦ Κορίνθου 301—303 καὶ Παντανάσσης τηλ. 275-836 καὶ 278-019

ΝΙΚΗ ΜΗΤΡΟΠΟΥΛΟΥ — ΒΑΣΙΛΕΙΑΔΟΥ
Χειρουργὸς Ὀδοντίατρος
Δέχεται Κορίνθου — Παντανάσσης 50, τηλ. 274-124, ὧρες 9—12.30 καὶ 5—7.30 μ.μ. Σύμβασις μετὰ τοῦ Δημοσίου.

ΠΑΝΑΓΙΩΤΗΣ Ε. ΛΑΛΑΠΑΝΟΣ
Ἀκτινολόγος — Ραδιολόγος
Εἰδικευθεὶς ἐν Παρισίοις καὶ Λιέγῃ δέχεται καθημερινῶς εἰς τὸ ἐργαστήριον τοῦ Ἰατροῦ Εὐαγγέλου Λαλαπάνου, Κολοκοτρώνη 40 καὶ Κορίνθου, τηλ. 277-277 Πάτραι. Σύμβασις μετὰ τοῦ Δημοσίου, ΟΤΕ, ΔΕΗ, ΟΣΕ κ.λ.π.

Dr **ΚΩΝΣΤ. ΤΡΙΓΚΑΣ**
ΕΙΔΙΚΟΣ ΠΑΘΟΛΟΓΟΣ
ΕΙΔΙΚΟΣ ΕΠΙ ΤΩΝ ΠΑΘΗΣΕΩΝ ΤΩΝ ΝΕΦΡΩΝ
ΔΙΔΑΚΤΩΡ ΠΑΝΕΠΙΣΤΗΜΙΟΥ ΚΟΛΩΝΙΑΣ
Δέχεται καθημερινῶς τὰς πρωϊνὰς ὥρας εἰς τὴν Κλινικὴν του Μαιζῶνος 3 (6ος ὄροφος) Γενικὴ Κλινικὴ «Εὐαγγελισμός» καὶ 5.30—8.30 μ.μ. εἰς τὸ Ἰατρεῖον του Κορίνθου 275 καὶ Ἐρμοῦ (2ος ὄροφος) ἐκτὸς ἀπογεύματος Σαββάτου. Τηλέφωνα: Κλινικῆς 270 917, Ἰατρείου—Οἰκίας 278 - 900

ΣΟΦΙΑ ΗΛ. ΓΕΩΡΓΙΟΥ
Ἰατρὸς μικροβιολόγος
Δέχεται Ἁγίου Νικολάου 58 τηλ. 221 - 389.

ΣΤΑΥΡΟΣ ΓΟΒΔΕΛΑΣ
Ἰατρὸς
ΑΔΑΜΑΝΤΙΑ ΓΟΒΔΕΛΑ
Ὀδοντίατρος
δέχονται εἰς τὰ Ἰατρεῖα των ὁδὸς Παπαφλέσσα 21, τηλ. 320-475 καὶ 320-345.

ΝΙΚΟΛΑΟΣ ΚΑΦΕΖΑΣ
Ἰατρὸς — Ἀκτινολόγος
Δέχεται εἰς τὸ Ἰατρεῖον του Κορίνθου 251—253, τηλ. 277-603.

ΙΦ. Ν. ΚΟΛΑ-Ι-ΔΟΥ — ΚΕΚΚΑ
Ἰατρὸς — Μικροβιολόγος
Κορίνθου 275 καὶ Ἐρμοῦ τηλ. 276-101, τηλ. οἰκίας 279-139.

ΑΛΕΚΟΣ ΜΑΡΑΣΛΗΣ
Μαιευτὴρ Χειρουργὸς
Δέχεται εἰς τὴν κλινικήν του Μαιζῶνος 3, τηλ. 275-141 καὶ 277-690.

ΓΕΡ. ΠΑΝ. ΡΗΓΟΠΟΥΛΟΣ
Χειρουργὸς
Δέχεται στὴν κλινική του, Καναγάρη 174—Βότση, τηλ. 277-353, 274-354 καὶ 273-402.

Dr **ΕΡΗΓ. ΣΟΛΩΜΟΣ**
Ὀρθοπεδικὸς Χειρουργὸς
Διδάκτωρ Πανεπιστημίου Ἀθηνῶν. Ἡ κλινική του ἐπὶ τῆς ὁδοῦ Ἐρμοῦ 76· τηλ. Ἰατρείου 275-610, ἀσθενῶν 278-570.

ΒΑΣΙΛΕΙΟΣ ΠΕΛΕΚΟΥΔΑΣ
ΙΑΤΡΟΣ
Δέχεται εἰς τὸ Ἰατρεῖον του καθημερινῶς Μαιζῶνος 94 — πλατεῖα Γεωργίου τηλ. 272-044.

ΝΙΚ. Β. ΡΑΠΤΗΣ
Παιδίατρος
Δέχεται καθ' ἑκάστην εἰς τὸ Ἰατρεῖον του, Μαιζῶνος 69 (Πλ Ὄγας) ἀπὸ 10—1.30 μ.μ. καὶ 5—8 μ.μ. τηλ 276—66)

ΑΝΤΩΝΙΟΣ ΟΔ. ΠΑΤΟΥΣΑΣ
Γυναικολόγος-Μαιευτὴρ-Χειρουργὸς
Εἰδικευθεὶς ἐπὶ 5ετίαν εἰς Ἀγγλίαν. Μαιζῶνος 38-40, τηλ. 220-595. Ὧραι Ἰατρείου 10—1 π.μ. καὶ 6.30—8.30 μ.μ.

Dr **ΧΡΗΣΤΟΣ ΙΩ. ΚΛΟΥΚΙΝΑΣ**
ΕΙΔΙΚΟΣ ΠΑΘΟΛΟΓΟΣ
Πανεπιστημίου ΜΟΝΠΕΛΛΙΕ (Γαλλίας), ἐγκαταστάθεις εἰς Πάτρας δέχεται εἰς τὸ Ἰατρεῖον του Κορίνθου 245-249 τηλ. 222-744 καθημερινῶς 9 π.μ. — 1.30 μ.μ. καὶ 7.30 — 9 μ.μ. Διεύθυνσις οἰκίας Καποδιστρίου 67 τηλέφ. 321-754

ΓΕΩΡΓΙΟΣ ΣΚΟΥΡΑΣ
Ἰατρὸς
Ἐγκατασταθεὶς ἐν Πάτραις δέχεται καθ' ἑκάστην εἰς τὸ Ἰατρεῖον του Στ. Βουλγάρεως 1 (ἄνωθεν φαρμακείου, πλατεῖα Βουᾶ) τηλ. 321-294 καὶ οἰκίας 322-666.

Dr **ΝΙΚ. ΛΑΓΟΥΜΙΝΤΖΗΣ**
Ὠτορινολαρυγγολόγος
Ἐπὶ 15ετίαν σπουδάσας καὶ ἐξασκήσας τὸ ἐπάγγελμα ἐν Ἀμερικῇ δέχεται εἰς τὴν κλινικήν του Πατρέως 43, τηλ. 270 - 902, 272 - 493 καὶ οἰκίας 276 - 651.

ΠΑΝΑΓΙΩΤΗΣ ΕΥΣ. ΠΟΛΙΤΗΣ
Παιδίατρος
Δέχεται εἰς τὸ Ἰατρεῖον του, Κορίνθου 275, ἐπὶ συνεντεύξει (ραντεβοῦ), καθημερινῶς, ἐκτὸς ἀπογεύματος Τετάρτης καὶ Σαββάτου, τηλ. 272-877

Γ. Ι. ΠΑΠΑΤΣΩΡΗΣ
Χειρουργὸς — Οὐρολόγος
Δέχεται καθ' ἑκάστην εἰς τὸ Ἰατρεῖον του ἐπὶ τῆς ὁδοῦ Κορίνθου 251, τηλ. 275—432, ὧραι 11—1 καὶ 7—8.30 μ.μ., τηλ. οἰκίας: 277—778.

ΠΑΝ. ΚΟΣΙΩΝΗΣ
Ὀφθαλμίατρος
Δέχεται εἰς τὸ Ἰατρεῖον του (πλ. Γεωργίου ἀριθ. 6, 2ος ὄροφος) καθημερινῶς ὧρας 9—1 μ.μ. καὶ 5—8 μ.μ., ἐκτὸς Σαββάτου ἀπογευμα.

ΚΩΣΤΑΣ Η. ΚΥΡΙΟΠΟΥΛΟΣ
Χειρουργὸς Ὀδοντίατρος
Δέχεται εἰς τὸ Ἰ