ΣΗΜΕΙΩΜΑΤΑΡΙΟ

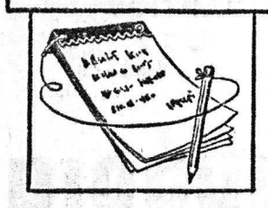

ΛΟΓΟΣ πολύς έγινε καὶ γίνεται διὰ τὸ νέον ὡράριον ἐργασίας, τὸ ὁποῖον ἰσχύει ἤδη, δοκιμαστικῶς, ἔνας δὲ ἀναγνώστης ὑπενθυμίζει, εἰς σχετικὴν ἐπιστολήν του, ὅτι κάθε τί τὸ νέον προκαλεῖ ὁπωσδήποτε ἀντιδράσεις, θετικὰς καὶ ἀρνητικάς. Δὲν ἔχει ἄδικον ὁ ἀναγνώστης πὼς ἀσχολεῖται μὲ τὸ ζήτημα αὐτό, διότι εἶναι πολὺ μεγάλης σημασίας. «Εἰς ὅλας τὰς χώρας, τὰς πολὺ ἀνεπτυγμένας οἰκονομικῶς, αὐτὸ τὸ ὡράριον ἰσχύει καὶ θὰ ἦταν περιττὸν νὰ ὑποθέσῃ κανεὶς ὅτι ἐκεῖ εἶναι ὀλιγώτερον ἔξυπνοι ἀπὸ ἐμᾶς ποὺ δὲν τὸ εἴχομε μέχρι τώρα...». Καὶ προσθέτει: «...Τὸ νέον ὡράριον κάνει τὴν ἐργασίαν ὅλων καλλιτέραν καὶ ἀποδοτικωτέραν, διότι μέχρι τώρα ἕνας ὑπάλληλος δημοσίας ὑπηρεσίας, Τραπέζης κλπ. θὰ ἔπρεπε νὰ «ξεκλέψῃ» χρόνον ἀπὸ τὴν ἐργασίαν του προκειμένου νὰ ἀγοράσῃ κάτι ἀπὸ κάποιο κατάστημα. Τοῦτο ἀσφαλῶς ἦταν ἐναντίον τῆς ἀποδοτικότητός του, διότι θὰ ἐχρειάζετο τουλάχιστον μίαν ὥραν. Τώρα θὰ κάνῃ τὰς ἀγορές του μετὰ τὴν ὥραν ἐργασίας εἰς τὸ γραφεῖον, χωρὶς νὰ τρέχῃ καὶ νὰ ἐγκαταλείπῃ τὴν ὑπηρεσίαν του. Καὶ βεβαίως, ἴσως θὰ ψωνίσῃ καὶ κάτι περισσότερον. Ὥστε κἂν δὲν συζητεῖται τὸ μέγα «κέρδος» διὰ τὸν ἐργαζόμενον, ὁ ὁποῖος θὰ μεταβῇ μίαν μόνην φορὰν εἰς τὴν ἐργασίαν του, τὸ κατάστημα δηλαδή, ἐνῶ τώρα ἐπήγαινε δύο φορές, χωρὶς νὰ προφέρῃ καὶ μεγάλας ὑπηρεσίας, διότι τὸ ἀπόγευμα οἱ ἀγοραὶ ἦσαν κεκλεισμέναι ὁπωσδήποτε. Γενικῶς, τὸ νέον ὡράριον ἀποτελεῖ, ἐκτὸς τῶν ἄλλων οἰκονομίαν χρόνου τῶν πάντων, σήμερον δὲ ἡ οἰκονομία τοῦ χρόνου, διὰ νὰ χρησιμοποιηθῇ παραγωγικῶς, εἶναι μία ἀπὸ τὰς μεγαλυτέρας φροντίδας τῆς διοικήσεως...».

* * *

ΗΜΟΥΝ πολὺ μικροί, ὅταν δὲν ὑπῆρχε οὔτε Κυριακὴ ἀργία πλήρως. Ἀργία μόνον τὸ πρωΐ χαριν ἐκκλησιασμοῦ τὸ ἀπόγευμα ἐργασία εἰς πολλὰ ἐπαγγέλματα. Ὑπῆρχαν καὶ προνομιοῦχοι, οἱ ὁποῖοι εἰργάζοντο δέκα ὧρες ἐπὶ ἑξ ἡμέρας τὴν ἑβδομάδα καὶ ἀνεπούντο τὴν ἑβδόμην. Ἀλλά, τί εἶχαν πάθει διὰ νὰ κερδίσουν τὴν Κυριακὴν ἀργίαν. Ἐιθυμοῦμαι — αὐτὸ ἀπὸ ἀνάγνωσιν παλαιῶν ἐφημερίδων τῶν Πατρῶν — ὅτι ὅταν οἱ ὑπάλληλοι ἐμπορικῶν καταστημάτων ἐζήτησαν εὐσεβάστως ἀπὸ τοὺς ἐργοδότας των νὰ συγκατατεθοῦν εἰς τὴν Κυριακὴν ἀργίαν κμιμούμενοι τοὺς εὐγενεῖς συνεργάτας τῶν Ἀθηνῶν», ἐξέπεσαν... ὀργῆ: Δηλαδή, οἱ Ἀθηναῖοι ἔμποροι εἶναι «εὐγενεῖς» καὶ ἐμεῖς τί εἴμεθα; Ἀγενεῖς; "Ωστε, μᾶς ὑβρίζετε! Εἴσθε, λοιπόν... ἀνυπόμονοι!».

Τὴν ἐποχὴν ἐκείνην οἱ καταστηματάρχαι ἐφοβοῦντο καταστροφὴν μὲ τὴν Κυριακὴν ἀργίαν. Τὴν Κυριακή, ἔλεγαν, ἔρχονται οἱ χωρικοὶ γιὰ τὸ παζάρι. Πολοὺς καὶ ψωνίζουν. "Οταν τὰ μαγαζιὰ εἶναι κλειστά, τί θὰ γίνῃ;

Τὸ μόνον ποὺ δὲν ἐφαντάζοντο ἦτο ὅτι τὸ παζάρι, θὰ μετατεθῇ τὸ Σάββατον!

"Ετσι καὶ τώρα μὲ τὸ συνεχές ὡράριο, τὰ βλέπουν ὅλα μαῦρα...

* * *

Τὸ ὡράριον ἐργασίας φέρει εἰς τὸν νοῦν τὴν «καθημερινὴν πεζότητα» — ὅπως λέγει καὶ ὁ ποιητής — τὴν ὁποίαν καλεῖται ὁ καθεὶς διὰ τῆς ὅλης του στάσεως καὶ μορφώσεως νὰ μεταβάλῃ εἰς δημιουργικὴν φάσιν τῆς ζωῆς του, πλήρη πνεύματος καὶ ἱκανοποιήσεως. Εἰς ἐπαρχιακὴν ἐφημερίδα, ἰδοὺ πῶς ὁ χρονογράφος της ἐκφράζει «καθημερινὰς σκέψεις»: «...Λίγες οἱ ὧρες. Εἶναι καὶ τὸ ἄγχος ποὺ πολλαπλασιάζεται. Δὲν προλαβαίνουμε. Δικαιολογοῦνται σὰν ὑπερβολικὲς οἱ ἀπαιτήσεις τῆς ζωῆς. Εἶναι ὅμως πραγματικότητα. Χρειάζεται μιὰ ἀξιολόγηση. Ἱεράρχηση τῶν προβλημάτων. Κάτι στὸ τέλος δὲ θὰ γίνει καλά. Ἀνθιστάνεσ ἀδυνσμίες. Σὲ ὅποια ἡλικία κι' ἂν βρίσκεται κανείς. "Οποιο στάδιο κι' ἂν τερνάει τῆς ζωῆς θέχει καὶ τὰ προβλήματά του τὶς χαρές του, τὶς λύπες του. Θὰ ζεῖ σ' ἕνα περιβάλλον ποὺ θὰ τὸν ἐξοστρακίσῃ καὶ θὰ ἐξοστρακίσῃ αὐτό. Εἶναι ἕνα δεδομένο. Ὅπως δεδομένες εἶναι καὶ οἱ καθημερινὲς συνήθειες, ὁ καθημερινὸς ἀγώνας γιὰ τὸ καλύτερο. Ἐκεῖνο ποὺ δὲν εἶναι δεδομένο. Αὐτὰ τὰ γεγονότα ποὺ περνᾶν καὶ βουλιάζουν στὴ καθημερινότητα. Βρίσκοντας μιὰ ἀναλογικὴ ἐφαρμογὴ τῆς παροιμίας: «Φοβοῦλι τὸ φασόλι...» ἀντιμετωπίζουμε ἕνα γεμάτο σακκούλι ἀπὸ ἀποσταξίες, τραυματίες, ὀλιγωρίες ποὺ βγοῦνται νὰ χαρακτηρισθοῦν σὰν αἰτίες γιὰ ἕνα κακό. Στὴ στροφὴ τοῦ δρόμου θὰ συναντήσουμε πάλι τὸ ἴδιο ζαχαροπλαστεῖο. Ἡ ἴδια σύμπτωσις μία θὰ γίνῃ γλυκὺ πορτοκάλι θόν. Οἱ πραγματικότητες θὰ συμπληρώσουν ἀθέλητα μιὰ ἀκόμα στιγμὴ μας. "Ενας κανονάριος στίβος θ' ἀπλωθεῖ ἀπὸ πάνω μας, ζητῶντας ἕνα καλὸ δρομέα γιὰ νὰ σταθῇ νικητή. Ἂς σφίξουμε τὰ μάτια μας νὰ κοιτάξουν τὴν ὁριζοντιὰ ἕνα ἀπὸ διάφορα τοπία. Ἂς τὸ δοῦμε μὲ τὰ μάτια τοῦ δημιουργοῦ. Δὲν εἶναι σάστεια τὰ χρώματα ἕνα χαμόγελο στὸν ἔρανο τοῦ παιδιοῦ σου. Ὁ μεγάλος μας κόσμος, οἱ νονεῖς ποὺ ἔρχονται μετὰ ἀπὸ μᾶς προμηνεύουν νὰ μᾶς σφίξουν τὰ χέρια νὰ μᾶς κοπαιγάσουν μὲ τὸ βλέμμα τους. Γυρνάντας ἀπ' τὸ μοναστήριο ἀς φυλάξουμε στὸ νοῦ μας θησαυρό, τὸ κλάμα ἑνὸς κοινοῦ γονοῦ ἀνθρώπου ποὺ πεθαίνει τόσα ἀπὸ μᾶς...».

Ο ΣΥΜΠΟΛΙΤΗΣ

ΗΜΕΡΟΝΥΚΤΙΑ

ΚΥΡΙΑΚΗ

20

ΜΑΡΤΙΟΥ

Παρῆλθον 79 ἡμέραι

Ὑπολείπονται 286

Σελήνη μιᾶς ἡμέρας

Ἀνατολὴ 6.30΄

Δύσις 6.37΄

Ῥοδιανοῦ, Μοτρώνης, Εὐθαρσίας

Η ΗΜΕΡΑ ΤΩΝ ΠΑΤΡΩΝ

— ο —

Ἰδιοκτήτης

ΑΝΝΑ ΧΡ. ΡΙΖΟΠΟΥΛΟΥ

Βησσαρίωνος 4, Ἀθῆναι

— ο —

Ἐκδότης—Διευθυντής

ΧΡΙΣΤΟΣ Α. ΡΙΖΟΠΟΥΛΟΣ

Τσαμαδοῦ 47

— ο —

Ἀρχισυντάκτης

ΝΙΚΟΣ ΠΟΛΙΤΗΣ

Φιλοποίμενος 18

— ο —

Προϊστάμενος

Γραφείων—Τυπογραφείων

ΧΡΙΣΤΟΣ ΑΘΑΝΑΣΙΟΥ

Φιλικῶν 2

Χρονικὸν

20ὴ ΜΑΡΤΙΟΥ

1727. Θάνατος τοῦ φυσικοῦ Νεύτωνος (νόμος τῆς βαρύτητος).

1956. Ἡ Τυνησία γίνεται ἀνεξάρτον κράτος.

Ο ΑΓΙΟΣ ΤΗΣ ΗΜΕΡΑΣ

ΜΑΤΡΩΝΗΣ ΚΑΙ ΕΥΦΡΑΣΙΑΣ ΜΑΡΤΥΡΩΝ.

Αὗται μὲ ἄλλας πέντε γυναῖκας ἤθλησαν κατὰ τὸν ἐπὶ Μαξιμιανοῦ διωγμὸν (286—305) εἰς τὴν πόλιν Ἀμισσόν, ἐκ τῆς ὁποίας καὶ κατήγοντο. Συλληφθεῖσα ὑπὸ τοῦ ἄρχοντος τοῦ τόπου, ὡς τὸν Χριστὸν Θεὸν ἀληθινὸν ὁμολογοῦσαι καὶ κηρύττουσαι αὐτὸν μὲν μετὰ παρρησίας ἤλεγξαν, ὡς ἀπάνθρωπον καὶ τῆς ἀληθείας ἐχθρόν, τὴν δὲ ἱπποστιν αὐτῶν πρὸ αὐτοῦ διεκήρυξαν. Τότε ἐρραβδίσθησαν, ἐξεκόπησαν τοὺς μαστούς, ἐκρεμάσθησαν, ἐξέσθησαν καὶ τελευταῖον ἐορίφθησαν εἰς κάμινον πυρὸς ὅπου καὶ παρέδωσαν τὸ πνεῦμα τῶν εἰς Κύριον.

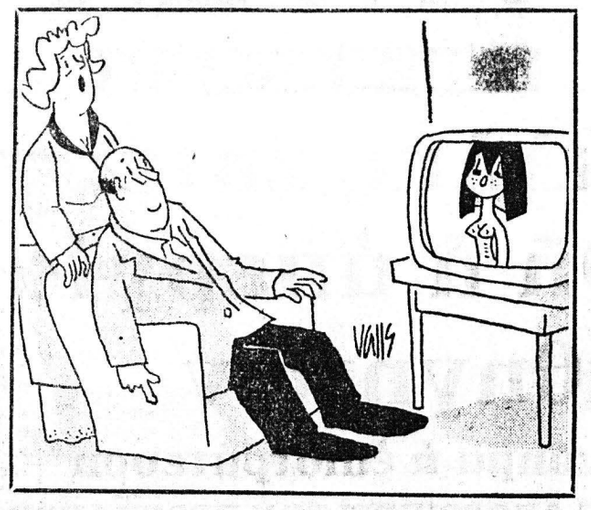

—Ἄντε, πᾶμε γιὰ ὕπνο, ἐχει καλύτερο πρόγραμμα!...

ΤΟ ΣΤΑΥΡΟΛΕΞΟ

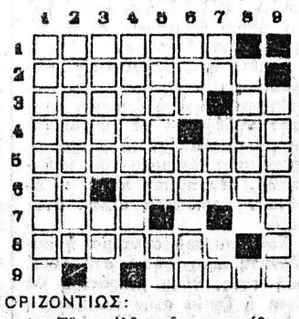

ΟΡΙΖΟΝΤΙΩΣ:

1. Τῆς αὐλῆς εἶναι, συνήθως, πλακόστρωτο.
2. Ὄνομα ἀρχαίας Ἀδριατικῆς χώρας (γεν.).
3. Τῶν Κυπρίων εἶναι ἱερὸς (γενικ.) — Διασχίζει τὴν Μυλοζῆνα.
4. Ἀρχαῖος θρακικὸς λαὸς (αἰτιατ.) — Ἀρχὴ μετρήματος.
5. Ὄνομα διαφόρων Ρώσσων ἡγεμόνων.
6. Πρόθεσις — Ντουέττο... ἑλληνικό.
7. Διάσημος Γάλλος μουσικὸς ἐκ Λίλλης (1823—1892) — Ξενικὸν μέτρον ἐπιφανείων.
8. Μαντικὰ ἱππικὰ τῶν ἀρχαίων (αἰτιατ.).
9. Πόλις τῆς Ἠπείρου (αἰτ.).

ΚΑΘΕΤΩΣ:

1. Διπλωματικὸς πράκτωρ τοῦ Πάπα.
2. Ἦσαν ἄλλοτε αἱ περισσότεραι ἐγχειρήσεις.
3. Εἶναι ἐλάχιστα ποτάμια μας — Ὁ σύζυγος τῆς πρώτης... ἀπεθώς.
4. Ἐλβετὸς τραπεζίτης, γνωστὸς φιλέλλην.
5. Μετεωρολογικὸν φαινόμενον (γεν.) — Φυτόν.
6. Τὸ πρόβατον ἀρχαϊστί — Περίφημος διὰ τὴν ἱππευτικὴν σχολὴν καὶ στὶς σαμπάνιες της γαλλικὴ πόλις.
7. Τελικὸς σύνδεσμος — Ὁ Σέβολος ὑπῆρξε πρόεδρος της (ἀρχικά) — Ὁ Ἀμερικανικὸς στόλος τῆς Μεσογείου.
8. Γνωστοτάτη Ρουμανικὴ πόλις.
9. Τῆς Ἀγίας Λαύρας εἶναι ἐθνικὸν κειμήλιον.

Η ΛΥΣΙΣ εἰς τὴν 7ην σελίδα

ΕΡΩΤΗΣΕΙΣ

1. Τί εἶναι τὸ κηπέλαιον;
2. Τί ἐκαλεῖτο κίστη;
3. Τί εἶναι ὁ κλειόπους;

ΑΠΑΝΤΗΣΕΙΣ, εἰς τὴν 7ην σελ.

ΠΡΟΒΛΗΜΑ

Ἡ διαγώνιος τετραγώνου ἔχει μήκος 74 μέτρα. Ποιὸ εἶναι τὸ ἐμβαδόν του;

Η ΛΥΣΙΣ εἰς τὴν 7ην σελίδα.

Φιλοσοφία

—Ἡ δόξα εἶναι δηλητήριο καὶ γι' αὐτὸ πρέπει νὰ παίρνεται σὲ μικρὲς δόσεις.

ΜΠΑΛΖΑΚ

Χιοῦμορ

—Περιμένοντας στὸ γιατρὸ νὰ ἔρθῃ ἡ σειρά μου, νὰ μιλῶ μέσα, κουβεντιάσα μὲ τοὺς πελάτες ποὺ προηγοῦνταν, λέει ὁ Κώστας στὴ γυναίκα του.

—Καὶ λοιπόν;

—Λοιπόν, νά, νομίζω ὅτι δὲν εἶναι καλὸς γιατρός.

—Καὶ πῶς ἔβγαλες αὐτὸ τὸ συμπέρασμα;

—Ὅλοι οἱ πελάτες του, μὰ ὅλοι χωρὶς ἐξαίρεση, ὑποφέρουν ἀπὸ κάτι.

ὁ Στίχος

Ὑποκρινόμαστε

Ὑποκρινόμαστε τοὺς τίμιους!
Τὸ γέλιο μας κρύβει μιὰ μυστικὸ (πάθεια.
Ἡ ματιὰ μας πολεμικὴ φλόγα
καίει πάνω στὸ πρόσωπο τοῦ ἄλ- (λου.
Ὑποκρινόμαστε τοὺς εὐγενεῖς
μὲ χειροφίλημα ἢ καὶ ὑποκλίσεις.
Ἡ φυσικὴ στάση ἀποδοκιμάζεται
—Τὸ πλαστὸ εἶναι πιὸ εὔκολο—
Ὑποκρινόμαστε ἀπέναντι σ' ὅλους
μ' ἕνα τρόπο γεμάτο εἰλικρίνεια!
Μὲ μία στάση πειστική.
Ὑποκρινόμαστε προπάντων πρὸς (τὸν ἑαυτό μας!

ΣΤ. ΑΓΟΡΑΣΤΟΣ

ΠΟΙΟΤΗΤΑ καὶ ΚΑΛΕΣ ΤΙΜΕΣ θὰ εὕρετε δι' ὅλα τὰ ΣΧΟΛΙΚΑ ΣΑΣ ΕΙΔΗ ΜΟΝΟΝ στὰ ΜΕΓΑΛΑ ΚΑΤΑΣΤΗΜΑΤΑ

ΧΑΡ. & Ι. ΚΑΓΙΑΦΑΣ

Ἑρμοῦ 14—Αἰόλου 68

ΠΑΤΡΑΙ — ΑΘΗΝΑΙ

ΞΕΝΟΧΙΚΟ ΚΕΝΤΡΟ «ΤΑ ΠΛΑΤΑΝΙΑ» (Ο ΣΑΚΗΣ)

Στὸ ἀνανεωμένο κατάστημά μας σᾶς περιμένουμε γιὰ ΦΡΕΣΚΟ ΨΑΡΙ καὶ ΜΠΡΙΖΟΛΕΣ στὰ καρβουνα

ΚΑΤΑΒΙΑ κάθε μέρα

«ΠΛΑΤΑΝΙΑ» (Ο ΣΑΚΗΣ)

ΔΙΟΝΥΣΙΟΣ ΓΚΑΔΟΛΟΣ

παραλία Ψαθοπύργου

Τηλ. 931.402

ΙΑΤΡΟΙ-ΚΛΙΝΙΚΑΙ

ΓΕΡ. ΠΑΝ. ΡΗΓΟΠΟΥΛΟΣ
Χειρουργός
Δέχεται στὴν κλινική του, Καναπάρη 174—Βότση, τηλ. 277 353, 274-354 καὶ 273-402.

ΔΗΜ. ΧΡΙΣΤΟΠΟΥΛΟΣ
Ὀδοντίατρος
Δέχεται Κορίνθου καὶ Φιλοποίμενος 39-41, τηλ. 274-106, Πάτραι.

ΒΑΣΙΛΕΙΟΣ ΧΡ. ΤΣΟΥΝΗΣ
Εἰδικὸς Παθολόγος
Δέχεται κάθε μέρα στὸ ἰατρεῖο του, Μαιζῶνος 69 (4ος ὄροφος), πλατεῖα Ὄλγας, ἀπὸ 12—2 καὶ 5—8.30 μ.μ., τηλ. ἰατρείου καὶ οἰκίας: 277-784

ΣΠΥΡΟΣ ΧΡΥΣΑΝΘΑΚΗΣ
Ὠτορινολαρυγγολόγος
Δέχεται εἰς τὴν κλινικήν του Κολοκοτρώνη 52—Καναπάρη (6' ὄροφος, κτίριον Ἰατροῦ Πούντζα) 8.30 μ.μ. ἐκτὸς Σαββάτου, εἰς τὸ νῶς ἀπὸ 12—1.30 μ.μ. καὶ 5.30—τηλ. 273-665.

Dr ΧΡ. ΟΙΚΟΝΟΜΟΠΟΥΛΟΣ
Κυτταρολόγος - Παθολογοανατόμος
Διευθυντὴς Ἐργαστηρίου Νοσοκομείου Πατρῶν. PAP—TEST. Προσδιορισμὸς Ὠωρηξίας. Πλ Γεωργίου 11 καὶ Μαιζῶνος, τηλ: 272—972.

ΓΕΩΡΓΙΟΣ ΣΚΟΥΡΑΣ
Ἰατρὸς
Ἐγκατασταθεὶς ἐν Πάτραις δέχεται καθ' ἑκάστην εἰς τὸ ἰατρεῖον του Στ. Βουλγάρεως 1 (ἄνωθεν φαρμακείου, πλατεῖα Βοῦδ) τηλ. 321-294 καὶ οἰκίας 322-666.

ΑΘ.—ΤΙΜ. ΠΑΠΑΔΗΜΗΤΡΙΟΥ
Παιδίατρος
Κορίνθου 227—233 καὶ Κολοκοτρώνη, παραπλεύρως Πανεπιστημίου, τηλ. 274-666—Πάτραι.

ΑΠ. Σ. ΑΠΟΣΤΟΛΟΠΟΥΛΟΣ
Ἰατρὸς
Ἀκτινολόγος — ραδιολόγος
Πλατεῖα Γεωργίου 27 (ἄνω μ4 ρος), τηλ. 272—880 καὶ οἰκίας 274—818, Πάτραι.

ΙΩΑΝΝΗΣ ΠΑΠΑΔΟΠΟΥΛΟΣ
Ἰατρὸς Μικροβιολόγος
ΜΕΛΑΝΙΑ ΚΩΝΣΤΑΝΤΙΝΙΔΟΥ—ΠΑΠΑΔΟΠΟΥΛΟΥ, Εἰδικὴ Παθολόγος, δέχονται εἰς τὰ ἰατρεῖα των ὁδὸς Κορίνθου 301—303 καὶ Παντανάσσης τηλ. 275-836 καὶ 278-019.

Α. ΔΑΣΚΑΛΟΘΑΝΑΣΗΣ
Μαιευτὴρ — Χειρουργὸς
Δέχεται στὴν κλινικήν του Καραϊσκάκη 132 τηλέφωνα: 277—266 275-201, 275-202, ὧραι Ἰατρείου 6—8.30 μ.μ. πλὴν Σαββάτου καὶ πρωΐες ὧρες ἐπὶ συνεντεύξει (ραντεβοῦ).

ΙΦ. ΝΙΚΟΛΑΪΔΟΥ — ΚΕΚΚΑ
Ἰατρὸς — Μικροβιολόγος
Κορίνθου 275 καὶ Ἑρμοῦ τηλ. 276-101, τηλ. οἰκίας 279-139.

ΧΑΡΙΛΑΟΣ Μ. ΤΖΑΒΑΛΑΣ
Χειρουργὸς Ὀφθαλμίατρος
Δέχεται εἰς τὴν κλινικήν του γωνία Ἁγίου Νικολάου — Ῥήγα Φεραίου, τηλ. 273-632.

Dr ΓΡΗΓ. ΣΟΛΩΜΟΣ
Ὀρθοπεδικὸς Χειρουργὸς
Διδάκτωρ Πανεπιστημίου Ἀθηνῶν. Ἡ κλινική του ἐπὶ τῆς ὁδοῦ Ἑρμοῦ 76, τηλ. ἰατρείου 275-610 ἀσθενῶν 278-570.

ΒΑΣΩ ΧΡ. ΚΟΥΛΗ
ΙΑΤΡΟΣ — ΜΙΚΡΟΒΙΟΛΟΓΟΣ
Ἐργαστήριον Μικροβιολογίας — Βιοχημείας — Αἱματολογίας — Παρασιτολογίας, Καναπάρη 143 — Γεροκωστοπούλου, τηλ. 221-902 καὶ οἰκίας: 272-316.

Dr ΧΡΗΣΤΟΣ ΙΩ. ΚΑΟΥΚΙΝΑΣ
ΕΙΔΙΚΟΣ ΠΑΘΟΛΟΓΟΣ
Πανεπιστημίου ΜΟΝΠΕΛΛΙΕ (Γαλλίας), ἐγκατασταθεὶς εἰς Πάτρας δέχεται εἰς τὸ ἰατρεῖον του Κορίνθου 245-249 τηλ. 222-744 καθημερινῶς 9 π.μ. — 1.30 μ.μ. καὶ 7.30 — 9 μ.μ. Διεύθυνσις οἰκίας Καποδιστρίου 57 τηλέφ. 321-754.

ΓΕΩΡΓ. ΓΙΑΝΝΟΥΛΟΠΟΥΛΟΣ
ΙΑΤΡΟΣ
Εἰδικὸς χειρουργὸς Παίδων, διευθυντὴς χειρουργικῆς Κλινικῆς Καραμανδανείου Νοσοκομείου Παίδων Πατρῶν, τέως Ἐπιμελητὴς Νοσοκομείου Παίδων «Ἁγία Σοφία» καὶ Πανεπιστημίου Σέφιλντ Ἀγγλίας, δέχεται εἰς τὸ ἰατρεῖον του, ὁδὸς Ἁγίου Νικολάου 44 (6' ὄροφος), τηλ. 270-346

Dr ΙΩΑΝ. ΠΑΝΑΓΟΠΟΥΛΟΣ
Χειρουργὸς — Μαιευτὴρ
Γυναικολόγος διδάκτωρ Πανεπιστημίου MONTPELLIER Γαλλίας, εἰδικευθεὶς εἰς Πανεπιστημιακὴν κλινικὴν Γενεύης Ἐλβετίας ἐπὶ πενταετίαν ὡς ASSISTANT δέχεται εἰς τὸ ἰατρεῖον του καθ' ἑκάστην 10—1 π.μ. καὶ 5—8 μ.μ. καὶ ἐπὶ συνεντεύξει, ἐπὶ τῆς ὁδοῦ Ἀράτου 14 6', τηλ. 273-263 καὶ τηλ. οἰκίας 270-152.

Dr ΚΩΝΣΤ. ΤΡΙΓΚΑΣ
ΕΙΔΙΚΟΣ ΠΑΘΟΛΟΓΟΣ
ΕΙΔΙΚΟΣ ΕΠΙ ΤΩΝ ΠΑΘΗΣΕΩΝ ΤΩΝ ΝΕΦΡΩΝ
ΔΙΔΑΚΤΩΡ ΠΑΝΕΠΙΣΤΗΜΙΟΥ ΚΟΛΩΝΙΑΣ
Δέχεται καθημερινῶς τὰς πρωΐνὰς ὧρας εἰς τὴν Κλινικήν του Μαιζῶνος 3 (6ος ὄροφος) Γενικὴ Κλινικὴ «Εὐαγγελισμός» καὶ 5.30—8.30 μ.μ. εἰς τὸ Ἰατρεῖον του Κορίνθου 275 καὶ Ἑρμοῦ (2ος ὄροφος) ἐκτὸς ἀπογεύματος Σαββάτου. Τηλέφωνα: Κλινικῆς 270 917, Ἰατρείου—Οἰκίας 278 - 900

ΝΙΚΟΛΑΟΣ ΚΑΦΕΖΑΣ
Ἰατρὸς — Ἀκτινολόγος
Δέχεται εἰς τὸ Ἰατρεῖον του Κορίνθου 251—253, τηλ. 277-603.

ΑΛΕΚΟΣ ΜΑΡΑΣΛΗΣ
Μαιευτὴρ Χειρουργὸς
Δέχεται εἰς τὴν κλινικήν του Μαιζῶνος 3, τηλ. 275-141 καὶ 277-690.

ΚΩΣΤΑΣ Η. ΚΥΡΙΟΠΟΥΛΟΣ
Χειρουργὸς Ὀδοντιατρος
Δέχεται εἰς τὸ Ἰατρεῖον του Καναπάρη 159—161, 2ος ὄροφος, τηλ. 220-514 ἀπὸ 8—1 καὶ 5—9 μ.μ. καθημερινῶς.

ΙΩΑΝ. ΣΤΡΑΤΟΥΛΙΑΣ
Μαιευτὴρ — Χειρουργὸς
Δέχεται εἰς τὴν κλινικήν του ἐπὶ τῶν ὁδῶν Μαιζῶνος — Βαλτετσίου 1 (πλησίον Ἀρσακείου) τηλ. 275 - 102.

ΠΑΝ. ΓΕΡ. ΣΥΚΙΩΤΗΣ
Νευρολόγος— Ψυχίατρος
Εἰδικὸς εἰς τὴν ἠλεκτροεγκεφαλογραφία, δέχεται 8—1 καὶ 5—8, Κορίνθου καὶ Παντανάσσης ἀρ. 50 (γωνία—α ὀροφος) τηλέφ. Ἰατρείου 276-972 καὶ οἰκίας 279-903.

ΠΑΝ. Α. ΓΙΑΝΝΑΚΟΠΟΥΛΟΣ
Παιδίατρος
Δέχεται καθ' ἑκάστην 11—2 μ. καὶ 5—8.30 μ.μ. εἰς τὸ ἰατρεῖον του ἐπὶ τῆς ὁδοῦ Βότση 58 — Καναπάρη (γωνία), τηλ. 277 - 597.

Dr ΣΠΥΡΟΣ Β. ΣΥΡΙΜΠΕΗΣ
Καρδιολόγος
Διευθυντὴς Γενικοῦ Νοσοκομείου Πατρῶν. Δέχεται ἐπὶ συνεντεύξει, Κολοκοτρώνη 34, τηλ. 222-323 καὶ 325-547.

ΜΙΚ. Β. ΡΑΠΤΗΣ
Παιδίατρος
Δέχεται καθ' ἑκάστην εἰς τὸ ἰατρεῖον του, Μαιζῶνος 69 (Πλ Ὄλγας) ἀπὸ 10—1.30΄ μ.μ. καὶ 5-8 μ.μ. τηλ 276—661

ΣΤΑΜΑΤΙΟΣ ΣΚΟΥΡΑΣ
Ὀδοντίατρος
Δέχεται εἰς τὸ Ἰατρεῖον του, πλατεῖα Γεωργίου 27 καθ' ἑκάστην πλὴν Σαββάτου καὶ Κυριακῆς, τηλ. 273-689.

ΒΑΣΙΛΕΙΟΣ ΠΕΛΕΚΟΥΔΑΣ
ΙΑΤΡΟΣ
Δέχεται εἰς τὸ Ἰατρεῖον του καθημερινῶς Μαιζῶνος 94 — πλατεῖα Γεωργίου τηλ. 272-044.

ΧΡΙΣΤΟΣ ΑΘ. ΚΕΚΚΑΣ
Εἰδικὸς Παθολόγος
Δέχεται εἰς τὸ Ἰατρεῖον του, Ἁγίου Νικολάου 44, α' ὄροφος τηλ. 277-422 καὶ οἰκίας 279-139.

ΑΝΤΩΝΙΟΣ ΟΔ. ΠΑΤΟΥΧΑΣ
Γυναικολόγος-Μαιευτὴρ-Χειρουργὸς
Εἰδικευθεὶς ἐπὶ 5ετίαν εἰς Ἀγγλίαν. Μαιζῶνος 38-40, τηλ. 220-595. Ὧραι Ἰατρείου 10—1 π.μ., 6.30—8.30 μ.μ.

ΑΘ. ΠΑΠΑΔΗΜΗΤΡΙΟΥ
Νευρολόγος — Ψυχίατρος
Πατρέως — Μαιζῶνος 100, τηλ. 272-058.

ΚΩΝ. ΟΙΚΟΝΟΜΟΠΟΥΛΟΣ
ΟΦΘΑΛΜΙΑΤΡΟΣ
Δέχεται καθ' ἑκάστην ἐπὶ τῆς ὁδοῦ Καναπάρη 5, τηλ. 323—747, ἐκτὸς ἀπογεύματος Τετάρτης καὶ Σαββάτου.

ΝΙΚΗ ΜΗΤΡΟΠΟΥΛΟΥ — ΒΑΣΙΛΕΙΑΔΟΥ
Χειρουργὸς Ὀδοντίατρος
Δέχεται Κορίνθου — Παντανάσσης 50, τηλ. 274 - 124, ὧρες 9—12.30 καὶ 5—7.30 μ.μ. Σύμβασις μετὰ τοῦ Δημοσίου.

Dr ΝΙΚ. ΛΑΓΟΥΜΙΝΤΖΗΣ
Ὠτορινολαρυγγολόγος
Ἐπὶ 15ετίαν σπουδάσας καὶ ἐξασκήσας τὸ ἐπάγγελμα ἐν Ἀμερικῇ δέχεται εἰς τὴν κλινικήν του Πατρέως 43, τηλ. 270 - 902, 272 - 493 καὶ οἰκίας 276 - 651.

ΠΑΝΑΓΙΩΤΗΣ Ε. ΛΑΛΑΠΑΝΟΣ
Ἀκτινολόγος — Ραδιολόγος
Εἰδικευθεὶς ἐν Παρισίοις καὶ Λιέγῃ δέχεται καθημερινῶς εἰς τὸ ἐργαστήριον τοῦ Ἰατροῦ Εὐαγγέλου Λαλαπάνου, Κολοκοτρώνη 40 καὶ Κορίνθου, τηλ. 277-277 Πάτραι. Σύμβασις μετὰ τοῦ Δημοσίου, ΟΤΕ, ΔΕΗ, ΟΣΕ κ.λ.π.

ΚΑΣΣΑΝΔΡΑ ΛΕΟΝΤΟΣ —ΚΑΡΑΛΗ
Εἰδικὴ καρδιολόγος
Δέχεται καθ' ἑκάστην 9—1 μ.μ. καὶ 5—8 μ.μ. (πλὴν Τετάρτης καὶ Σαββάτου). Ὁδὸς Καναπάρη 156 καὶ Πατρέως. Τηλέφωνον 274—737.

Dr Κ. Π. ΠΑΝΑΓΟΠΟΥΛΟΣ
Παιδίατρος
Διδάκτωρ Πανεπιστημίου MONTPELLIER. Δέχεται μὲ ραντεβοῦ Ῥήγα Φεραίου 50, ἐκτὸς ἀπὸ τὰ ἀπογεύματα τῆς Πέμπτης καὶ τοῦ Σαββάτου. Τηλ. 278-415

Dr ΔΗΜ. ΚΟΥΚΟΣ
Ἰατρὸς — Οὐρολόγος
Παθήσεις νεφρῶν, προστάτου κύστεως, γενητικῶν ὀργανῶν. Δέχεται εἰς τὴν Οὐρολογικὴν κλινικὴν ὁ «Ἱπποκράτης», Καραϊσκάκη 132 (παραπλεύρως Νομαρχίας), τηλ. 272-180 καὶ τηλ. οἰκίας 263 - 397.

ΠΑΝ. ΚΑΡΑΧΑΛΙΟΣ
Εἰδικὸς Παθολόγος
Τέως ἐπιμελητὴς - Διευθυντὴς Ἰατρὸς τῆς Παθολογικῆς κλινικῆς τοῦ Γεν. Κρατικοῦ Νοσοκομείου, δέχεται εἰς τὸ Ἰατρεῖον του Κορίνθου - Ἑρμοῦ 56 Α' ὄροφος τηλ. 277—181 (Πάτραι) καὶ 429—245 (Ρίον).

Ο ΒΟΥΛΓΑΡΙΚΟΣ ΟΡΓΑΝΙΣΜΟΣ ΤΟΥΡΙΣΜΟΥ

BALKANTOURIST

Σᾶς προσκαλεῖ τὸ ΠΑΣΧΑ στὴ ΒΟΥΛΓΑΡΙΑ

Δεκάδες χιλιάδες Ἕλληνες ταξίδεψαν τὸ 1976 στὴ Βουλγαρία. Καὶ ὅλοι μεῖναν κατενθουσιασμένοι ἀπὸ τὶς πλούσιες φυσικὲς ὀμορφιές, τὶς ὡραῖες πόλεις, τὰ γραφικὰ χωριά, τὰ ἐντυπωσιακὰ μνημεῖα ἀπὸ τὴ μακραίωνη παράδοση τῆς γειτονικῆς μας χώρας. Ἡ ἐκκίνηση γιὰ φέτος δίνεται μὲ τὴν εὐκαιρία τῶν ἑορτῶν τοῦ Πάσχα. Ταξιδέψτε στὴ Βουλγαρία καὶ περάστε τὶς μέρες τοῦ Πάσχα στὸ γνώριμό μας βαλκανικὸ περιβάλλον, μὲ χορούς, τραγούδια, ντανούλια καὶ βιολιά, μ