ΣΗΜΕΙΩΜΑΤΑΡΙΟ

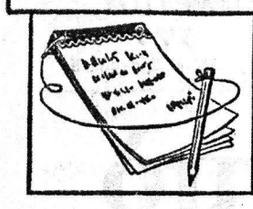

ΟΤΑΝ ἀναλογίζεται κανεὶς τὴν πορείαν τοῦ κυπριακοῦ προβλήματος καὶ ὁραματίζεται τὴν τελικὴν δικαίωσιν, ὁ νοῦς του στρέφεται καὶ πρὸς τὰ ἄλλα ἑλληνικὰ νησιά, τὰ ὁποῖα ἀπέκτησαν τὴν ἐλευθερίαν των μετὰ ἀπὸ σκληρὸν ἀγῶνα καὶ τώρα ἀποτελοῦν μέρη τῆς μικρᾶς Ἑλλάδος. Ἡ Κρήτη εἶναι ἑνώπιον τὰ νησιὰ αὐτὰ καὶ εἰς τὴν ἱστορίαν τῶν κρητικῶν ἐπαναστάσεων Πωτοβουλίδου — Ζορπελίου ἀναφέρονται καὶ τὰ ἑξῆς: «Ἄς ἔλθωμεν εἰς τὴν διήγησιν περὶ ἄλλης ἐκστρατείας τῶν Κρητῶν. Εἶχε τέλος πάντων κατοικοπιηθῆ καὶ ἡ ὑπὲρ Ἑλλάδος τῶν Συμμαχων συνθήκη τῆς 6 Ἰουλίου δι' ἧς ἐδίδοντο ἐλπίδες ὅτι καὶ οἱ Κρῆτες ἔμελλον ν' ἀπολαύσωσι τὴν αὐτὴν τύχην μὲ τοὺς λοιποὺς ἀγωνιζομένους Ἕλληνας, διότι καὶ αὐτοὶ εὑρίσκοντο εἰς παρομοίαν δινηκὴ ἐπανάστασιν καὶ διότι ἐνωμένη καὶ ἡ Κρήτη δι' ἐθνικὼν ἐπ σήμων πράξεων μετὰ τῆς ἑλληνικῆς ὁλομελείας, περιείχετο ἀεὶ ποτε καὶ εἰς ἀπάσας τὰς ὑπὲρ τῶν ἑλληνικῶν πραγμάτων διαπραγματεύσεις. Παντοῦ δὲ τότε ἐκινοῦντο καὶ αὐτοὶ οἱ ὑποδεδουλωμένοι Ἕλληνες καὶ εἰς πολλὰ μέρη ἐξεσπάτελλοντο ἐκστρατεῖαι διὰ νὰ εὑρεθῶσι κατὰ τὴν εὐκταίαν τοιαύτην περίστασιν ἐν τοῖς ὅπλοις καὶ ἐκεῖνοι. Οἱ δὲ Κρῆτες αἴτινες μὲ ἀκαταλογίστους θυσίας διηνῶς ἐπολέμουν ἐν τῇ ἰδίᾳ πατρίδι τοὺς τυράννους των, ἔπρεπε τότε νὰ μὴ κίνηθῶσιν; Οἱ ἐλεύθεροι λοιπὸν Κρῆτες εἶχον ἐπιδεθῆ ὅλως διόλου ὑπὸ τὸν Αὔγουστον καὶ Σεπτέμβριον εἰς νέας στρατολογίας, καὶ μὴ Κρητῶν στρατιωτῶν ἐκ τῆς λοιπῆς Ἑλλάδος μὲ ἅσα αὐτῶν μόλις ἐξέβη καὶ δ' αὐτῶν εἶχον μεταφέρει ἕως τότε εἰς Γραμβοῦσαν περὶ τοὺς 70ν τοιοῦτους στρατιώτας. Ἐπεμελοῦντο δὲ νὰ φέωσι καὶ τὸ ὁξίδιαγε ἱππικὸν τοῦ Χ. Μιχάλη Ταλιάνου ἐξ 15ίων καὶ τοῦτο ἐξόδων διὰ νὰ ἐξοπλοθῆσωσι συστηματικότερον τότε τὸν ὑπὲρ πατρίδος ἀγῶνα των. Ἐὰν δὲ τις ἀρωτήσῃ καὶ πόθεν εἶχον οὗτοι χρήματα διὰ τόσον σπουδαῖαν καὶ ἐκστρατείαν ἐνῶ οὔτε δημόσιον ταμεῖον εἶχον οὔτε κτήματα ἐκαστοπόντο τότε, ἡ ἀπάντησις πρὸς τοῦτο εἶναι πολύχειρος: Τὸ ζωηρὸν τῆς φιλελευθερίας καὶ φιλοπατρίας αἰσθημα, τὸ ὁποῖον πάντοτε ἔτρεφον καὶ τρέφουσιν ἠλέκ τρονες τοῦς ἐλευθέρους καὶ τότε Κρῆτας νὰ πιστεύωσι μετὰ προθυμίας ὅ,τι ἕκαστος εἶχε καὶ ὅπως ἠπιπόρεσε νὰ τὸ ὁπόνήσῃ διὰ τὴν ἐλευθερίαν τῆς πατρίδος των πράγμα τὸ ὁποῖον λαὸς ἄλλος ὡς ἐκ τῆς φυσικῆς των καταστάσεως ἀπανίως ἤθελε πράξει. Οἱ Κρῆτες τρέχοντες καθ' ἡμέραν μετὰ κινδύνων εἰς ὅλην τὴν Κρήτην, κατα διώκοντες καὶ φονεύοντες τοὺς πολεμίους των, προσέφερον τότε μετὰ ζήλου ὑπὲρ πατρίδος ὅ,τι εἶχον μένοντες πάλιν ὡς καὶ πρότερον ἐνδεῖς. ..»

⁂

ΠΡΟΣΦΑΤΟΝ συνέδριον εἰς τὴν Ἰταλίαν πρωτεύουσαν ἔδωσε τὴν εὐκαιρίαν νὰ διαπιστωθοῦν ὡρισμέναι προβλέψεις διὰ τὴν διεθνῆ παραγωγὴ ζωοτροφῶν αἱ ὁποῖαι ἔχουν ἐνδιαφέρον καὶ διὰ τὴν χώραν μας. Ἀναφέρθη, μεταξὺ ἄλλων, ὅτι ἡ παγκόσμια ζητοσία, ποὺ ἐπεβάσασε περισσότερο στὴν Δυτ. Εὐρώπη κατὰ τὴ διάρκεια τοῦ καλοκαιροῦ 1976, ἐπέφερε μιὰ μείωση στὴν ἀναμενόμενη παραγωγὴ καλαμποκιοῦ, ἀνοιξιάτικου σιταριοῦ καὶ ζωοτροφῶν τοῦ καταναλώνονται τὸ χειμῶνα. Οἱ δοσκες ἐπίσης ἐπροσάσθηκαν ἀφ' ὡσισμένες περιοχές, ἔτσι ὥστε αἱ ζωοτροφὲς ποὺ θὰ κατανταλώνονταν τὸ χειμῶνα ἔχουν ἤδη δοθῆ στὰ ζῶα κατὰ τὴ διάρκεια τοῦ καλοκαιριοῦ. Ἐπίσης ὑπῆρξε μεγαλύτερη παραγωγὴ ἐνσπρωμένου καλαμποκιοῦ καὶ μιὰ ἀξιοσημείωτη προσπάθεια νὰ συμπληρωθεῖ ἡ παραγωγὴ χόρτου, εἰδικὰ μὲ τὴ διατήρηση ἀχύρου, ποὺ φυσιολογικὰ θὰ εἶχε παραχωθεῖ μὲ τὸ ὄργωμα. Φαίνεται πιθανὸ ὅτι σοβαρὲς ποσότητες δημητριακῶν γιὰ ζωοτροφὲς καὶ πρωτεϊνοῦχες ζωοτροφὲς θὰ πρέπει νὰ εἰσαχθοῦν εἰς διαφόρους χώρας. Ἡ ποσαγωγὴ καὶ οἱ καλλιέργειες ττοῦ προορίζόμενου γιὰ ζωοτροφὴ στασιοῦ στὴν Εὐρώπη εἶναι πιθανὸν νὰ αὐξηθοῦν στὰ ἐπόμενα πέντε χρόνια καὶ θὰ μποροῦσαν ἔτσι νὰ ἀποτελέσουν συμπλήρωμα τοῦ καλαμποκιοῦ στὴν ἀγορὰ τῶν ζωοτροφῶν τῆς Ε.Ο.Κ.

⁂

ΠΟΙΟΣ συμβουλεύει ποῖον εἰς τὴν ἐποχήν μας; Κατὰ κανόνα οἱ γεροντότεροι συμβουλεύουν τοὺς νεωτέρους. Ἄμως φαίνεται ὅτι κάτι ἀλλάζει εἰς τὸν χῶρον αὐτόν, διότι ἀρχίζει νὰ ποσβάλλεται ἡ ἰδέα τῆς παροχῆς συμβουλῶν πρὸς τοὺς γέροντας. Ἴσως τὰς χρειάζονται διότι σήμερον πολλὰ ἔχουν ἀλλάξει εἰς τὴν ἐποχήν μας. Ἰδοὺ λοιπόν, τί γράφει εἰς τὴν ἐφημερίδα «Ἀλήθεια» τῆς Τριπόλεως ὁ κ. Διον. Ἀποβαντίτης, ὁ ὁποῖος συνέλαβεν εἰς τὴν ἁπλότητά του τὸ ζήτημα ὅτι καὶ οἱ γέροντες θέλουν συμβουλάς. Νὰ τί λέγει μεταξὺ ἄλλων:

«...Σήμερα ποὺ ὁ ἄνθρωπος ἐκπατέλεσεν κυριολεκτικὰ ἄθλους, σήμερα ποὺ ἡ τεχνολογία μὲ τὰ ἐκπληκτικὰ μηνύματα κατασκεύασε ἕνα «λεβιάθαν» κι' ἐδημιούργησε τὴ μηχανοκρατικὴ ἐποχὴ τοῦ σὲ μαζικὰ μέσα παραγωγῆς, δημιουργίας, ἐνημερώσεως, ἀλλὰ καὶ καταστροφῆς, σήμερα ποὺ ἡ ἐπιστήμη σὲ κάθε τομέα ἐξακοντίστηκε στὴν ὀπτικοντοσύνη τῆς νοήσεως, σήμερα τέλος ποὺ ἄλλσξαν ἀπὸ τὴ βάσι τους οἱ συνθῆκες τῆς ζωῆς, δὲν εἶναι καθόλου πρόπον νὰ συμβουλεύη κανεὶς καὶ τοὺς γέροντες. Οἱ Ἄγγλοι ἔχουν μιὰ παροιμία: «Τὸ νὰ εἶναι κανεὶς γέρων, δὲν εἶναι κακό. τὸ νὰ εἶναι φτωχός, πάλι δὲν εἶναι καὶ τόσο κακό, τὸ νὰ εἶναι ὅμως γέρων καὶ φτωχὸς μαζί, εἶναι δυστυχία». Ἐμεῖς θὰ πάρουμε ἔξω τὸν γέροντα ποὺ δὲν εἶναι φτωχὸς οὔτε καὶ πλούσιος, ὁπότε δὲν εἶναι δυστυχής. Καὶ ἔτσι ὅπως ἔχει συσσωρευμένη τὴν πεῖραν τῆς ζωῆς, κάνει εἰς θέσιν νὰ ἀντιμετωπίσῃ καὶ τὶς δυσκολίες της. Ὅμως εἶναι ἀνάγκη κατ' ἀρχὴν νὰ ἀποδεχθῆ. Πρέπει ὁ ὑπηρέτης νὰ μεθοδεύσῃ τὴ ζωή του ἀπλευστεύοντας τὶς ἐνέργειές του σὲ ὅλους τοὺς τομεῖς. Στὸ σπίτι του νὰ γνωρίζουν πάντοτε ποῦ πηγαίνει καὶ ποῦ βρίσκεται κάθε φορά. Νὰ ἔχῃ πάντα μαζί του τὴν ταυτότητά του καὶ λίγα χρήματα. Νὰ πηγαίνῃ στὴν ἐξοχὴ καὶ νὰ ἀγαπᾶ τὴν φύσι. Γιὰ ἄσκησιν νὰ φροντίζῃ τὴν καλλιέργεια τῆς γῆς. Ἕνας μικρὸς κῆπος ἢ ἔστω καὶ μεγάλες γλάστρες ἂς γίνουν ἡ καθημερινὴ φροντίδα του. Νὰ μὴν τὸν τσάβῃ τὸ κέφος. Ὁ γέρων θὰ τὰ ἐπιτύχῃ ὅλα αὐτὰ καὶ ἄλλα πολλά, ὅταν πιστέψῃ πράγματι ὅτι δὲν εἶναι πλέον νέος καὶ νὰ καλοδέχεται τὸ χαρακτηρισμὸ τοῦ γέρου, διότι εἶναι τίτλος καὶ ἄθλος ποὺ κατώρθωσε νὰ φθάσῃ στὴν ἡλικία αὐτή. Ἐπίσης ποτὲ νὰ μὴν πηγαίνῃ ὁ νοῦς του στὸ κακὸ ἢ σὲ κάποιο δῆθεν ἐπερχόμενο τέλος του, ἀφοῦ ὅλοι ξέρουμε ὅτι τὰ 100 καὶ 120 χράνια ζωῆς εἶναι σχεδὸν ἀόνθες «φαινόμενο». Πρῶτα — πρῶτα ὁ γέρων ἂς ἀντιμετωπίσῃ τὰ προβλήματα τῆς ζωῆς μὲ φιλοσοφίαν καὶ στωϊκότητα ἔχοντας ὑπ' ὄψει του τὸ «ἔχει ὁ Θεός». Μὴν τὸ ξεχνάμε. Ἔχουμε ἀνάγκην ἡρεμίας τὴν ὁποίαν μᾶς ἐξασφαλίζει μόνον ἡ εὐθεῖα θεώρησις τῆς ἀπόψεώς μας ὅπως εἴπαμε. Τοὺς ζητῶ συγγνώμην γιὰ τὸ θάρρος μου. Κι' ἐγὼ ὁ ἴδιος δὲν εἶμαι νέος...», τελειώνει ὁ σημειωματογράφος τῆς «Ἀληθείας».

Ο ΣΥΜΠΟΛΙΤΗΣ

B.A.M.

(Πατέντ μετάλλιο «Ἀρχιμήδη» Α. 47763 & Β. 48263)

ΑΠΟΦΡΑΚΤΙΚΑ ΜΗΧΑΝΗΜΑΤΑ

ΓΙΑ ΚΑΘΑΡΙΣΜΟ ΑΓΟΓΩΝ ΠΑΝΤΟΣ Ε'ΔΟΥΣ

Οἱ ἀσχολούμενοι μὲ ἀποφράξεις νὰ ἀπευθυνθοῦν:

ΣΑΒΒΑΣ ΑΦΕΝΤΟΥΛΙΔΗΣ

Λ. Ἐλευθερίου Βενιζέλου 35—Καλλιθέα Ἀθηνῶν

ΤΗΛ. 9591482 & 9592412

ΚΕΝΤΡΟΝ ΥΓΕΙΑΣ ΚΑΙ ΟΜΟΡΦΙΑΣ

«VENIS»

ΠΛΑΤΕΙΑ ΓΕΩΡΓΙΟΥ ΚΑΙ ΚΟΡΙΝΘΟΥ 244

★

Κομμώσεις ἀπὸ τὴν γνωστὴ ΝΙΑ

Περιποίησις στὸ Ἰνστιτοῦτο Αἰσθητικῆς ἀπὸ τὴν RAPHAELLE ATALLA XANTNANI *καὶ ΡΟΖΑ ΗΛΙΟΠΟΥΛΟΥ τοῦ Γαλλικοῦ Ἰνστιτούτου* JO STEPHENS *καὶ τὴν* NIKI LIONDOU

ΤΜΗΜΑΤΑ: 1) Αἰσθητικῆς, 2) Γυμναστήριον, 3) Σάουνα, 4) Κομμωτήριον, 5) Καλλυντικά, 6) BOUTIQUE *εἰδῶν δώρων, 7) Μπεραῦκες,* POS—TISS *κ.λ.π.*

★

Κάθε μέρα σᾶς περιμένουν νὰ σᾶς περιποιηθοῦν ἐπιστήμονες, Ἰατροί, Αἰσθητικοὶ κ.λ.π.

ΤΗΛ. 277-485, 272-354

ΗΜΕΡΟΝΥΚΤΙΑ

ΤΡΙΤΗ

22

ΜΑΡΤΙΟΥ

Παρῆλθον 81 ἡμέραι

Ὑπολείπονται 284

Σελήνη 3 ἡμερῶν

Ἀνατολὴ 6.27'

Δύσις 6.38'

Βασιλείου ἱερομάρτυρος

Εὐθυμίου

Η ΗΜΕΡΑ ΤΩΝ ΠΑΤΡΩΝ

— ο —

Ἰδιοκτήτης

ΑΝΝΑ ΧΡ. ΡΙΖΟΠΟΥΛΟΥ

Βησσαρίωνος 4, Ἀθῆναι

— ο —

Ἐκδότης—Διευθυντής

ΧΡΙΣΤΟΣ Α. ΡΙΖΟΠΟΥΛΟΣ

Τσαμαδοῦ 47

— ο —

Ἀρχισυντάκτης

ΝΙΚΟΣ ΠΟΛΙΤΗΣ

Φιλοποίμενος 18

— ο —

Προϊστάμενος

Γραφείων—Τυπογραφείων

ΧΡΙΣΤΟΣ ΑΘΑΝΑΣΙΟΥ

Φιλικῶν 2

Χρονικὸν

22α ΜΑΡΤΙΟΥ

1895. Προβάλλεται στὸ Παρίσι ἡ πρώτη κινηματογραφικὴ ταινία.

1946. Ἡ Ἰορδανία γίνεται ἀνεξάρτητον κράτος.

Ο ΑΓΙΟΣ ΤΗΣ ΗΜΕΡΑΣ

ΒΑΣΙΛΕΙΟΥ ΙΕΡΟΜΑΡΤΥΡΟΣ

Οὗτος ἤθλησεν εἰς Ἄγκυραν κατὰ τοὺς χρόνους τοῦ Ἰουλιανοῦ τοῦ Παραβάτου, ἦτο τὸ πρεσβύτερος τῆς ἐκκλησίας τῆς Ἀγκύρας. Συλληφθεὶς ὑπὸ τοῦ ἡγεμόνος Σατορνίνου καὶ μὴ πεισθεὶς ν' ἀρνηθῆ τὸν Χριστόν, κρεμᾶται, ξέεται τὰς πλευρὰς καὶ ρίπτεται εἰς φυλακὴν δέσμιος. Μετὰ δὲ τινας ἡμέρας, κατὰ τὴν διέλευσιν ἐξ Ἀγκύρας τοῦ Ἰουλιανοῦ προσήχθη δεμένος ἐνώπιόν του καὶ παρεδόθη ἐν συνεχείᾳ εἰς τὸν κόμητα Φραβέντιον ὅστις διέταξε καὶ κατέκαυσαν αὐτὸν μὲ πυρακτωμένας σούβλας.

COLOR PHOTO STUDIO

ΑΝΤΖΟΥΛΑΤΟΣ

ΓΟΥΝΑΡΗ 48—50

Κάνουμε γνωστὸ ὅτι στὰ ὑπερσύγχρονα ἐργαστήριά μας ἐγχρώμων φωτογραφιῶν, θὰ ἔχετε τὴν ὡραιότερη ἀπόδοση χρωμάτων ὅλων τῶν ἐγχρώμων φωτογραφιῶν σας, κλειστοῦ καὶ ἀνοικτοῦ χώρου

ΤΗΛ.: 327-111 ΠΑΤΡΑ

Κλειδιὰ κλειδωνιὲς λουκέτα

Ἐὰν κλειδωθῆκατε ἔξω, ἐὰν χάσατε τὸ κλειδί σας ἐὰν χάλασε ἡ κλειδαριά σας, τηλεφωνήστε μας νὰ σᾶς ἐξυπηρετήσωμεν στὰ τηλέφωνα:

275-006 & 271-443

ΤΟ ΠΛΕΟΝ ΣΥΓΧΡΟΝΟ ΚΑΙ ΟΡΓΑΝΩΜΕΝΟ

ΚΛΕΙΘΡΟΠΟΙΕΙΟΝ ΤΩΝ ΠΑΤΡΩΝ

μὲ τὴν μεγαλυτέραν συλλογὴν κλειδιῶν. Κατασκευάζονται κλειδιὰ μέσα σὲ ἕνα λεπτὸ μὲ εἰδικὰ ἠλεκτρονικὰ αὐτόματα μηχανήματα νεωτάτου τύπου ἀπολύτου ἀκριβείας

Βαφαί — Στιλβώσεις ὑποδημάτων — τσαντῶν μὲ εὐρωπαϊκὰ βερνικοχρώματα τελείως ἀνεξίτηλα

ΙΩΑΝΝΟΥ ΒΛΑΧΟΥ

ΡΗΓΑ ΦΕΡΑΙΟΥ — ΚΟΛΟΚΟΤΡΩΝΗ 13

(Κάτω μέρος πλατείας Ὄλγας) τηλ. 275-006

ΣΥΝΕΡΓΕΙΟΝ ΑΥΤΟΚΙΝΗΤΩΝ

FIAT-SIMCA

ΝΙΚ. ΒΟΥΚΕΛΑΤΟΥ

ΠΡΩΗΝ ΜΗΧΑΝΙΚΟΥ ΦΙΑΤ

ΕΛΛΗΝΟΣ ΣΤΡΑΤΙΩΤΟΥ 6, ΤΗΛ. 420—689

ΠΑΤΡΑΙ

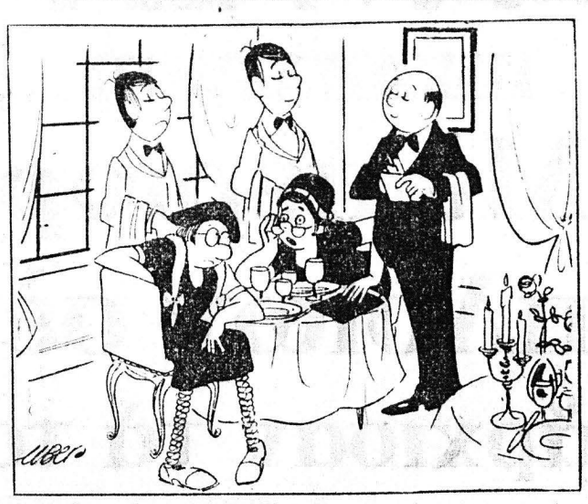

—Δέν ντρέπεσαι, καημένη, μὲ τέτοιον μαῖτρ, νὰ παραγγείλης σκέτα μακαρόνια;

ΤΟ ΣΤΑΥΡΟΛΕΞΟ

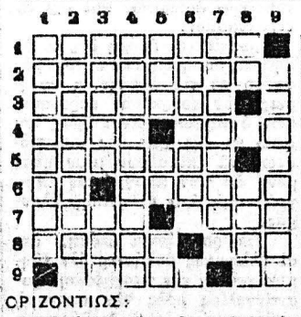

ΟΡΙΖΟΝΤΙΩΣ:

1. Φαίνεται ὅτι εἶναι οἱ ἰπτάμενοι δίσκοι (αἴτ. πληθ.).
2. Σ' αὐτὴν ἐπιβάλλεται ἐνίοτε καισαρικὴ τομὴ (αἴτ.).
3. Λατῖνος ποιητής, φίλος τοῦ Μαικήνα (αἴτ.).
4. Εἶναι φαγητό, ἀλλὰ καὶ κοτάπλασμα (γεν.) — Γυναικεῖον ὄνομα.
5. Ἡ σκέπη τοῦ κόσμου...
6. Οὐρανισκόφωνον — Μὲ τὴν θέλησίν του (αἴτ.).
7. Δι' αὐτὰς ἐκδίδονται ἐτησίως εἰδικοὶ ὁδηγοί — Ἀριστερὸς παραπόταμος τοῦ Γαροῦνα.
8. Φωτεινὸν φαινόμενον — Τὸ πρόβατον (ἀρχ.), ἀντιστρ.
9. Μεγάλη ἐπαρχία τῆς Κίνας — Φροντίζει διὰ τὴν ἀσφάλειαν ἐντὸς (τῶν λιμένων (ἀρχικά).

ΚΑΘΕΤΩΣ:

1. Μακρὸν ἀγώνισμα ὑρόμου τῶν ἀρχαίων (ἐνάρθρως).
2. Ἓν ἀπὸ τὰ ἀξιοθέατα τῆς Αἰγύπτου.
3. Σκαπτικὸν ἐργαλεῖον (δημ.) — Δὲν λείπει κανένα.
4. Μικρασιατικὴ πόλις (αἴτ.).
5. Σινάφι — Ἀρχικὰ κυβερνητικοῦ αὐτοκινήτου — Μετατρέπονται καὶ εἰς δύο τοῦ.
6. Ἀρχαία πόλις τῆς Μ. Ἀσίας ὅπου κατέφυγον οἱ Ἀπόστολοι Παῦλος καὶ Βαρνάβας.
7. Ἀρχαῖος λαὸς τῆς Θεσσαλίας.
8. Κτητικὸν — Μέγας μουσικοσυθέτης (ἀντιστρ.).
9. Ὑποδοσθεῖ εἰς τὴν συνεννόησιν μεταξὺ ξενογλώσσων (γεν.).

Η ΛΥΣΙΣ εἰς τὴν 7ην σελίδα

ΕΡΩΤΗΣΕΙΣ

1. Τί εἶναι οἱ λανσιέδες;
2. Τί εἶναι ὁ λεξιθήρας;
3. Τί εἶναι ἡ μακρομελία;

ΑΠΑΝΤΗΣΕΙΣ εἰς τὴν 7ην σελ.

ΠΡΟΒΛΗΜΑ

Ἡ διχοτόμος ὀρθογωνίου ἰσοσκελοῦς τριγώνου ἔχει μῆκος 32 μέτρα. Ποῖα εἶναι τὸ ἐμβαδὸν τοῦ τριγώνου;

Η ΛΥΣΙΣ εἰς τὴν 7ην σελίδα.

Φιλοσοφία

—Τὸ χρῆμα εἶναι ὑπηρέτης σου ὅταν γνωρίζεις νὰ τὸ μεταχειριστῆς καὶ κύριός σου ὅταν δὲν γνωρίζεσι.

ΟΡΑΤΙΟΣ

Χιοῦμορ

ΜΑΚΗΣ: Μπαμπᾶ, τί γλῶσσα εἶναι αὐτὴ ποὺ γράφουν οἱ γιατροὶ τὶς συνταγές τους;

ΠΑΤΕΡΑΣ: Λατινικά, παιδί μου. Εἶναι γλῶσσα ποὺ δὲν μιλιεται σήμερα καὶ τὴ λένε «νεκρή».

ΜΑΚΗΣ: Νεκρή; Γι' αὐτὸ πεθαίνουν τόσο πολλοὶ ἀπ' τὶς συνταγές τους!

Ἀνατολία

ΤΑΠΕΤΣΑΡΙΕΣ ΤΟΙΧΟΥ

Θέλετε νὰ ντύσετε τοὺς τοίχους τοῦ σπιτιοῦ σας, τοῦ γραφείου σας, τοῦ καταστήματός σας μὲ τὶς καλύτερες Εὐρωπαϊκὲς ταπετσαρίες τοίχου, καὶ στὴν τιμὴ τῶν 70 δρχ. τὸ μέτρο; Τότε, γιὰ ἄμεση ἐξυπηρέτηση καὶ δωρεὰν καταμέτρηση τηλεφωνήσατε:

ΠΑΤΡΑ:

τηλ. 270.462

(Μαιζῶνος καὶ Γούναρη)

Χ. Ἀσημακόπουλος & Σία

ΣΗΜΑΙΕΣ

ΔΗΜΟΣΙΩΝ ΥΠΗΡΕΣΙΩΝ ΟΙΚΙΩΝ·ΚΑΤΑΣΤΗΜΑΤΩΝ

Εἰς ὅλας τὰς διαστάσεις Σχολικαὶ-Σωματείων Ἐκκλησιαστικαὶ-Παρελάσεων κλπ.

ΣΗΜΑΙΕΣ

ΞΕΝΩΝ ΚΡΑΤΩΝ

ΕΤΟΙΜΕΣ ΚΑΙ ΕΠΙ ΠΑΡΑΓΓΕΛΙΑ

καὶ ὅτι ἐξάρτημα ἀφορᾶ ΤΗΝ ΣΗΜΑΙΑΝ

ΓΡΙΤΣΟΠΟΥΛΟΣ ΑΝΔΡΕΑΣ

ΜΑΙΖΩΝΟΣ 68α·Τηλ.273-607·ΠΑΤΡΑΙ

ὁ Στίχος

Θάψαμε τὰ ὄνειρα

"Ενα ἀστέρι ἔπεσε ἀπ' τὸν οὐρανὸ
Τρεμάξαμε τόσο ἀπ' τὴ βοή του.
Χιλιάδες μικρὰ κομμάτια
ἐκτοξεύτηκαν μὲ δύναμη πάνω μας
Μᾶς πλήγωσαν, νιώσαμε κάτι ζεστὸ
στὸ πρόσωπο νὰ κυλᾶ.
Ἦταν αἷμα ἢ δάκρυα;
Ἕνας δυνατὸς σεισμὸς τράνταξε (τὰ ὄνειρά μας
καὶ γκρεμίστηκαν πάνω σὲ ἕνα λέξη (τοῦ ἀπραγματοποίητου.
Θυμᾶσαι; Εἴχαμε πεῖ νὰ τὰ φτιάξουμε γερά.
Καὶ τώρα γεμάτοι πληγὲς καὶ δίψας (ὄνειρα
κάτω ἀπὸ ποιὸ οὐρανὸ θὰ κρυφοῦμε;

ΛΑΓΙΑ ΓΕΩΡΓΑΝΤΖΗ

ΧΡΙΣΤΟΣ ΑΘ. ΚΕΚΚΑΣ

Εἰδικὸς Παθολόγος

Δέχεται εἰς τὸ Ἰατρεῖον του, Ἀγίου Νικολάου 44, α' ὄροφος τηλ. 277-422 καὶ οἰκίας 279-139

ΑΝΤΩΝΙΟΣ ΟΔ. ΠΑΤΟΥΧΑΣ

Γυναικολόγος-Μαιευτὴρ-Χειρουργὸς

Εἰδικευθεὶς ἐπὶ 5ετίαν εἰς Ἀγγλίαν. Μαιζῶνος 38-40, τηλ. 220 595. Ὧραι Ἰατρείου 10—1 π.μ., 6.30—8.30 μ.μ.

ΑΘ. ΠΑΠΑΔΗΜΗΤΡΙΟΥ

Νευρολόγος — Ψυχίατρος

Πατρέως — Μαιζῶνος 100, τηλ 272-058.

ΓΕΡ. ΠΑΝ. ΡΗΓΟΠΟΥΛΟΣ

Χειρουργὸς

Δέχεται στὴν κλινική του, Καναδάρη 174—Βότση, τηλ. 277 353, 274-354 καὶ 273-402.

ΔΗΜ. ΧΡΙΣΤΟΠΟΥΛΟΣ

Ὀδοντίατρος

Δέχεται Κορίνθου καὶ Φιλοποίμενος 39-41, τηλ. 274-106, Πάτραι.

ΑΛΕΚΟΣ ΜΑΡΑΣΛΗΣ

Μαιευτὴρ Χειρουργὸς

Δέχεται εἰς τὴν κλινικήν του Μαιζῶνος 3, τηλ. 275-141 καὶ 277-690.

ΝΙΚΟΛΑΟΣ ΚΑΦΕΖΑΣ

Ἰατρὸς — Ἀκτινολόγος

Δέχεται εἰς τὸ Ἰατρεῖον του Κορίνθου 251—253, τηλ. 277-603

ΚΩΝ. ΟΙΚΟΝΟΜΟΠΟΥΛΟΣ

ΟΦΘΑΛΜΙΑΤΡΟΣ

Δέχεται καθ' ἑκάστην ἐπὶ τῆς ὁδοῦ Καναδάρη 5, τηλ. 323—747, ἐκτὸς ἀπογεύματος Τετάρτης καὶ Σαββάτου.

ΚΩΣΤΑΣ Η. ΚΥΡΙΟΠΟΥΛΟΣ

Χειρουργὸς Ὀδοντίατρος

Δέχεται εἰς τὸ Ἰατρεῖον του Καναδάρη 159—161, 2ος ὄροφος, τηλ. 220-514 ἀπὸ 8—1 καὶ 5—9 μ.μ. καθημερινῶς.

ΝΙΚΗ ΜΗΤΡΟΠΟΥΛΟΥ — ΒΑΣΙΛΕΙΑΔΟΥ

Χειρουργὸς Ὀδοντίατρος

Δέχεται Κορίνθου — Παντανάσσης 50, τηλ. 274-124, ὧρες 9—12.30 καὶ 5—7.30 μ.μ. Σύμβασις μετὰ τοῦ Δημοσίου.

Dr ΝΙΚ. ΛΑΓΟΥΜΙΝΤΖΗΣ

Ὠτορινολαρυγγολόγος

Ἐπὶ 15ετίαν σπουδάσας καὶ ἐξασκήσας τὸ ἐπάγγελμα ἐν Ἀμερικῇ δέχεται εἰς τὴν κλινικήν του Πατρέως 43, τηλ. 270-902, 272-493 καὶ οἰκίας 276-651.

ΠΑΝΑΓΙΩΤΗΣ Ε. ΑΛΑΛΑΠΑΝΟΣ

Ἀκτινολόγος — Ραδιολόγος

Εἰδικευθεὶς ἐν Παρισίοις καὶ Λιέγῃ δέχεται καθημερινῶς εἰς τὸ ἐργαστήριον τοῦ Ἰατροῦ Εὐαγγέλου Λαλαπάνου, Κολοκοτρώνη 40 καὶ Κορίνθου, τηλ. 277-277 Πάτραι. Σύμβασις μετὰ τοῦ Δημοσίου, ΟΤΕ, ΔΕΗ, ΟΣΕ κ.λ.π.

ΠΑΝ. ΚΟΣΙΩΝΗΣ

Ὀφθαλμίατρος

Δέχεται εἰς τὸ Ἰατρεῖον του (πλ Γεωργίου ἀριθ. 6, 2ος ὄροφος) καθημερινῶς ὧρας 9—1 μ.μ. καὶ 5—8 μ.μ., ἐκτὸς Σαββάτου ἀπὸ γευμα.

ΠΑΝ. ΚΑΡΑΧΑΛΙΟΣ

Εἰδικὸς Παθολόγος

Τέως ἐπιμελητὴς - Διευθύνων Ἰατρὸς τῆς Παθολογικῆς κλινικῆς τοῦ Γεν. Κρατικοῦ Νοσοκομείου, δέχεται εἰς τὸ Ἰατρεῖον του Κορίνθου - Ἑρμοῦ 56 Α' ὄροφος τηλ 277—181 (Πάτραι) καὶ 429—245 (Ρίον)

ΚΑΣΣΑΝΔΡΑ ΛΕΟΝΤΟΣ —ΚΑΡΑΛΗ

Εἰδικὴ καρδιολόγος

Δέχεται καθ' ἑκάστην 9—1 μ.μ. καὶ 5—8 μ.μ. (πλὴν Τετάρτης καὶ Σαββάτου). Ὁδὸς Καναδάρη 156 καὶ Πατρέως. Τηλέφωνον 274—737.

Dr Κ. Π. ΠΑΝΑΓΟΠΟΥΛΟΣ

Παιδίατρος

Διδάκτωρ Πανεπιστημίου MONTPELLIER. Δέχεται μὲ ραντεβοῦ Ρήγα Φεραίου 50, ἐκτὸς ἀπὸ τὰ ἀπογεύματα τῆς Πέμπτης καὶ τοῦ Σαββάτου. Τηλ. 278-415

Dr ΚΩΝΣΤ. ΤΡΙΓΚΑΣ

ΕΙΔΙΚΟΣ ΠΑΘΟΛΟΓΟΣ

ΕΙΔΙΚΟΣ ΕΠΙ ΤΩΝ ΠΑΘΗΣΕΩΝ ΤΩΝ ΝΕΦΡΩΝ

ΔΙΔΑΚΤΩΡ ΠΑΝΕΠΙΣΤΗΜΙΟΥ ΚΟΛΩΝΙΑΣ

Δέχεται καθημερινῶς τὰς πρωϊνὰς ὧρας εἰς τὴν Κλινικήν του Μαιζῶνος 3 (6ος ὄροφος) Γενικὴ Κλινικὴ «Εὐαγγελισμός» καὶ 5.30—8.30 μ.μ. εἰς τὸ Ἰατρεῖον του Κορίνθου 275 καὶ Ἑρμοῦ (2ος ὄροφος) ἐκτὸς ἀπογεύματος Σαββάτου. Τηλέφωνα: Κλινικὴς 270 917, Ἰατρείου—Οἰκίας 278-900

ΙΑΤΡΟΙ - ΚΛΙΝΙΚΑΙ

ΣΤΑΜΑΤΙΟΣ ΣΚΟΥΡΑΣ

Ὀδοντίατρος

Δέχεται εἰς τὸ Ἰατρεῖον του, πλατεῖα Γεωργίου 27 καθ' ἑκάστην πλὴν Σαββάτου καὶ Κυριακῆς, τηλ. 273-689.

ΣΤΑΥΡΟΣ ΓΟΒΔΕΛΑΣ

Ἰατρὸς

ΑΔΑΜΑΝΤΙΑ ΓΟΒΔΕΛΑ

Ὀδοντίατρος

δέχονται εἰς τὰ Ἰατρεῖα των ὁδὸς Παπαφλέσσα 21, τηλ. 320-475 καὶ 320-345.

ΒΑΣΙΛΕΙΟΣ ΠΕΛΕΚΟΥΔΑΣ

ΙΑΤΡΟΣ

Δέχεται εἰς τὸ Ἰατρεῖον του καθημερινῶς Μαιζῶνος 94 — πλατεῖα Γεωργίου τηλ. 272-044.

**ΙΦ. Ν