ΣΗΜΕΙΩΜΑΤΑΡΙΟ

ΟΛΟΙ οἱ Χριστιανοὶ ἑορτάζουν σήμερα τὸ Πάσχα. Ἀπὸ τοῦ χρόνου θὰ ξαναρχίσουν νὰ ἑορτάζουν χωριστά, λόγω διαφορᾶς ὑπολογισμοῦ μεταξὺ Δυτικῶν καὶ Ἀνατολικῶν (οἱ ὁποῖοι εἶναι... παλαιοημερολογῖται, ἀκόμη καὶ ὅσοι, κατὰ τὰ λοιπά, ἀκολουθοῦν τὸ νέον ἡμερολόγιον). Γίνεται, βέβαια, κίνησις διὰ τὸν ἐνιαῖον ἑορτασμὸν τοῦ Πάσχα, ἀλλὰ γίνεται «γιὰ κουβέντα». Ἔχει, ὅμως τεθῆ θέμα εἰς τὴν ἡμερησίαν διάταξιν τῆς παναορθοδόξου προσυνόδου. Νὰ δοῦμε καὶ νὰ μὴ τὸ πιστεύουμε...

⁂

ΜΕΤΑΞΥ τῶν ἄλλων θεμάτων τῆς ἡμερησίας διατάξεως εἶναι καὶ ἡ ἀναπροσαρμογὴ τῶν περὶ νηστείας διατάξεων. Αἱ Ἐκκλησίαι Ἑλλάδος, Κύπρου καὶ Πολωνίας καὶ τὰ πατριαρχεῖα Ἀντιοχείας, Σερβίας καὶ Βουλγαρίας ἔχουν ὁρισθῆ εἰσηγηταὶ ἐπὶ τοῦ θέματος. Γιὰ νὰ ἰδοῦμε καὶ εἰς αὐτὸ τὸ θέμα, ἂν θὰ ὑπάρξῃ προσαρμογὴ εἰς τὴν σημερινὴν πραγματικότητα.

⁂

ΕΙΧΕΝ ἀσχοληθεῖ καὶ μὲ τὸ θέμα τῶν νηστειῶν ὁ ἀείμνηστος Ἀνδρέας Μιχαλακόπουλος. Εἰς ὑπόμνημά του πρὸς τὸν Βενιζέλον ἐζητοῦσε τὴν τελείαν κατάργησιν τῶν νηστειῶν. «Κανεὶς δὲν νηστεύει — ἔλεγε — εἰμὴ ὁ μὴ ἔχων νὰ φάγῃ. Οἱ Ἄγγλοι, οἱ Γερμανοὶ καὶ οἱ βόρειοι Ἰταλοὶ (ποὺ ἔχουν ἀπελευθερωθῆ ἀπὸ τὸν θρησκευτικὸν φανατισμόν) τρώγουν καλά, τρώγοντες δὲ καλὰ καὶ ἐργάζονται καλὰ καὶ φυλὴν καλὴν κατασκευάζουν. Τὸ φαγὶ φέρει δύναμιν πρὸς ἐργασίαν καὶ ἡ ἐργασία κέρδος καὶ τὸ κέρδος, καλὸ φαγί». Αὐτά, τὸ 1916.

⁂

ΔΙΑΙΤΕΡΑΙ ὑπῆρξαν πάντοτε αἱ σχέσεις μεταξὺ θρησκείας καὶ ἐπιστήμης, κυρίως διότι μερικοὶ ἐόμισαν ὅτι ἡ δευτέρα δίδει ἄλλην γεῦσιν τῆς πραγματικότητος τῆς ζωῆς. Μία μικρὰ ἐφημερὶς ἀσχολεῖται μὲ αὐτὸ τὸ θέμα καὶ παρουσιάζει τὰς ἀκολούθους ἀπόψεις:

«Ἀφ' ὅτου ἤρχισεν ὁ 20ὸς αἰών, ἔγιναν περισσότεραι ἔρευναι μεταξὺ τῶν διαπρεπεστέρων ἐπιστημόνων ὁλοκλήρου τοῦ κόσμου, διὰ νὰ μάθουν ποία εἶναι ἡ στάσις των ἔναντι τῆς θρησκείας. Καὶ κάθε φορὰ οἱ ἔρευναι αὗται ἀπέδειξαν ὅτι οἱ σοφοὶ καὶ οἱ ἐπιστήμονες εἶναι κατὰ συντριπτικὴν πλειοψηφίαν πιστοί. Διὰ νὰ ἐπαληθεύσῃ κανεὶς αὐτὸ τὸ ἀποτέλεσμα, δὲν ἔχει παρὰ νὰ πάρῃ μερικὰ ἐγχειρίδια τῶν φυσικῶν ἐπιστημῶν καὶ νὰ ἐπιδιώξῃ νὰ μάθῃ τί ἐσκέπτοντο ἐπὶ τοῦ θέματος τούτου ἐκεῖνοι οἱ ὁποῖοι συνέβαλον σημαντικώτερον εἰς τὴν ἀνάπτυξιν τῆς ἐπιστήμης. Θὰ ἀνακαλύψῃ τότε ὅτι οἱ περισσότεροι ἐξ αὐτῶν ἐπίστευον εἰς τὸν Θεόν. Κάποιος παρουσίασε αὐτὸ τὸ πρόβλημα κατὰ τρόπον συγκεκριμένον· εἶπεν ὅτι, ἐὰν ἀφαιρέσωμεν τῆς φυσικῆς, τῆς χημείας, τὰς σελίδας, ποὺ ἔχουν γραφῆ ἀπὸ πιστούς, δὲν θὰ ἀπομείνουν παρὰ μόνον τὰ ἐξώφυλλα αὐτῶν τῶν ἐγχειριδίων!

Ἔρχεται ἰδιαιτέρως εἰς τὸν νοῦν τὸ ὄνομα τοῦ πατρὸς τῆς ἀστρονομίας, τοῦ Κοπερνίκου, ὁ ὁποῖος ἔγινε ἱερεύς, ὅταν ἦτο πλέον ἡλικιωμένος, καὶ ἱερουργοῦσε μὲ μεγάλην εὐλάβειαν καὶ ζῆλον. Ἀνάλογος εἶναι καὶ ἡ περίπτωσις τοῦ Ἰσαὰκ Νεύτωνος, ὁ ὁποῖος — κατὰ τὸν Λάαρπ — ἦτο «τὸ μεγαλύτερον καὶ εὐτυχέστερον τῶν πνευμάτων, διότι ἀνεκάλυψε τὸ σύστημα τοῦ σύμπαντος, τὸ ὁποῖον, ἐπειδὴ εἶναι ἕνα καὶ μοναδικόν, δὲν ἠμπορεῖ κανεὶς νὰ τὸ ἀνακαλύψῃ παρὰ μόνον μίαν φοράν. Ὁ Νεύτων λοιπόν, αὐτὸς ὁ μέγας μεταξὺ τῶν μεγάλων, εἶχε μίαν τόσον ζωντανὴν πίστιν εἰς τὸν Θεόν, ὥστε κάθε φορὰ ποὺ ἦτο ὑποχρεωμένος εἰς μίαν συζήτησιν νὰ προφέρῃ τὸ ὄνομα τοῦ Θεοῦ, ἔβγαζε ἀπὸ εὐλάβειαν τὸ καπέλλον του.

⁂

Ο ΜΕΓΑΣ Κέπλερ, ἐξ ἄλλου, τελειώνει τὸ ἀστρονομικὸν ἔργον του μὲ μίαν προσευχὴν εὐχαριστίας εἰς τὸν Θεόν. Καθὼς γνωρίζομεν, τὸ ἔτος 1608 ἐνεφανίσθη ἕνας νέος ἀστήρ, ἐξαιρετικὰ λαμπρός. Ἦτο ὁ συνδυασμὸς τῆς λάμψεως τοῦ Διὸς καὶ τοῦ Κρόνου, οἱ ὁποῖοι εὑρίσκοντο εἰς τὴν αὐτὴν τροχιάν. Ὁ Κέπρελ λοιπὸν μὲ ἀναδρομικοὺς ὑπολογισμούς, κα τέληξεν εἰς τὸ συμπέρασμα, ὅτι ἡ θέσις τῶν δύο πλανητῶν ἦτο ἡ ἰδία μὲ τὴν θέσιν εἰς τὴν ὁποίαν εὑρίσκοντο κατὰ τὰ ἔτη γενήσεως τοῦ Χριστοῦ καὶ ὅτι, κατὰ πᾶσαν πιθανότητα, αὐτὸ ἦτο τὸ «ἄστρον» τῶν Χριστουγέννων, περὶ τοῦ ὁποίου ὁμιλεῖ τὸ Εὐαγγέλιον: «Εἴδομεν γὰρ αὐτοῦ τὸν ἀστέρα ἐν τῇ ἀνατολῇ καὶ ἤλθομεν προσκυνῆσαι αὐτῷ». Ὁ πατὴρ τῆς μικροβιολογίας, ὁ Λουΐ Παστέρ, ἔλεγεν: «Ὅσον περισσότερον μελετῶ τὴν φύσιν, τόσον περισσότερον μένω κατάπληκτος ἐνώπιον τοῦ ἔργου τοῦ Δημιουργοῦ. Προσεύχομαι κατὰ τὴν ὥραν τῆς ἐργασίας μου, προσεύχομαι εἰς τὸ ἐργαστήριόν μου. Ἔχω πολὺ μελετήσει, δι' αὐτὸ πιστεύω, ὅπως πιστεύει ἕνας χωρικός».

Ο ΣΥΜΠΟΛΙΤΗΣ

ΗΜΕΡΟΝΥΚΤΙΑ

ΚΥΡΙΑΚΗ
10
ΑΠΡΙΛΙΟΥ

Παρῆλθον 100 ἡμέραι
Ὑπολείπονται 265
Σελήνης
τελευταῖον τέταρτον
Ἀνατολὴ 6.58'
Δύσις 7.56'
Τὸ Ἅγιον Πάσχα

Η ΗΜΕΡΑ ΤΩΝ ΠΑΤΡΩΝ

— ο —

Ἰδιοκτήτης
ΑΝΝΑ ΧΡ. ΡΙΖΟΠΟΥΛΟΥ
Βησσαρίωνος 4, Ἀθῆναι

— ο —

Ἐκδότης—Διευθυντής
ΧΡΙΣΤΟΣ Α. ΡΙΖΟΠΟΥΛΟΣ
Τσαμαδοῦ 47

— ο —

Ἀρχισυντάκτης
ΝΙΚΟΣ ΠΟΛΙΤΗΣ
Φιλοποίμενος 18

— ο —

Προϊστάμενος
Γραφείων—Τυπογραφείων
ΧΡΙΣΤΟΣ ΑΘΑΝΑΣΙΟΥ
Φιλικῶν 2

Χρονικὸν

10η ΑΠΡΙΛΙΟΥ

1821. Ὁ ὁπλαρχηγὸς Πανουργιᾶς κυριεύει τὸ κάστρο Σαλώνων.

Φιλοσοφία

— Δὲν κουράζεται κανεὶς ἀπὸ τὴν ζωή του, ἀλλὰ ἀπὸ τὸν ἑαυτό του.

ΒΟΛΤΑΙΡΟΣ

Χιοῦμορ

Ὅταν ἐπέστρεψαν στὸ σχολεῖο, μετὰ τὶς διακοπὲς τοῦ Πάσχα, ὁ Λεβῆ κι' ὁ Ντυρὰν συζητοῦνε στὴν αὐλή:

—Σοῦ ἔδωσαν δῶρα; ρωτάει ὁ Λεβῆ.

—Ναί, πολλά. Ὅπως ἐκεῖνο ποὺ μοῦ χάρισε ὁ παπποῦς μου. Ἕνα ἀσημένιο πιατάκι.

—Κι' ἐμένα μοῦ χάρισε ἕνα ἄλλο ἀπὸ πορσελάνη.

—Στὸ δικό μου, εἶναι γραμμένο ἐπάνω: «Καλὲς γιορτές!».

—Στὸ δικό μου εἶναι γραμμένο: «Ἐστιατόριο τοῦ σταθμοῦ τῆς Ντιζόν».

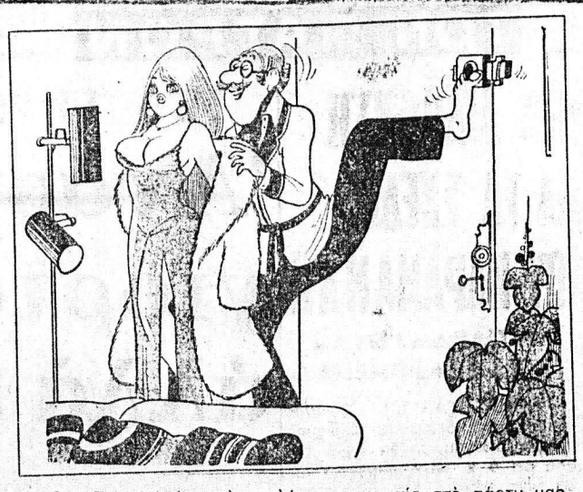

—Θὰ εἴχαμε ἀπόψε τὴν καλύτερη κοινωνία στὸ πάρτυ μας, ἂν δὲν εἶχα... ξεχάσει νὰ στείλω τὶς προσκλήσεις...

ΤΟ ΣΤΑΥΡΟΛΕΞΟ

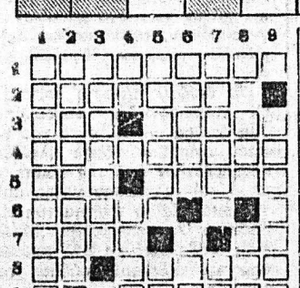

ΟΡΙΖΟΝΤΙΩΣ:

1. Πόλις καὶ λιμὴν τῆς Ἀλβανίας.
2. Κατώτερος ἀξιωματικός, μάχιμος.
3. Αἰτιατικὴ θηλυκῆς κτητικῆς ἀντωνυμίας — Ὄνομα πολλῶν βασιλέων τῆς Δανίας (ἐνάρθρως).
4. Ἡ μεγίστη τῶν Πριγκηπονήσων Ν.Α. τῆς Χάλκης (γεν.).
5. Ἐπιτελεῖ ἀνεκτιμήτου ἀξίας κοινωνικὸν ἔργον (ἀρχικά) — Σ' αὐτὴν ἐλπίζει κάθε τάσχων (αἰτ.).
6. Κατάλληλα διὰ τὸ γέμισμα μαξιλαριῶν.
7. Μετάλλινον ὄργανον τῆς συγχρόνου ὀρχήστας — Πρόθεσις.
8. Εἰδικὸς σύνδεσμος — Ἡ ἐπωνυμία ἑνὸς μεγάλου Ἕλληνος ζωγράφου τῆς Ἀναγεννήσεως.
9. Βυζαντινὸς λεξικογράφος τοῦ Γ' αἰῶνος μ.Χ.

ΚΑΘΕΤΩΣ:

1. Εἶναι διὰ πολλοὺς τὰ τσιγαρόστα κρεμμύδια (γεν.).
2. Οἱ δημόσιοι ἀνήκουν εἰς τὴν κατωτέραν ὑπαλληλικὴν ἱεραρχίαν (αἰτιατ.).
3. Ὑπονοεῖ τὸ λιμάρισμα.
4. Αἰγύπτιος θεός — «...καὶ συχνὰ γεμίζουν τὰ πουγιά» (παροιμ.).
5. Ἔχει συγγένειαν μὲ τὴν στειρότητα — Δακρυτικὰ αὐτοκινήτων τοῦ δημοσίου.
6. Ἀνάγκη (κυριολ.) — Ἀρχαῖον πρόθεμα μὲ ἐπιτακτικὴν ἔννοιαν.
7. Εἶναι συνήθως οἱ κρῖνοι (ἀντιστρόφως) — Ἀρχ. ἀντιθ. σύνδεσμος (ἀντιστρόφως).
8. Ἀναφέρει πολλοὺς ἡ ἐκκλησία μας — Συνδικαλιστικὴ ὀργάνωσις τῆς πρωτευούσης (ἀρχικά).
9. Ἕνας τέτοιος φιλόσοφος ἦτο ὁ Ἀντισθένης.

Η ΛΥΣΙΣ εἰς τὴν 7ην σελίδα.

ΕΡΩΤΗΣΕΙΣ

1. Τί εἶναι ἡ πυριτοκάμινος;
2. Τί εἶναι ὁ ρεοστάτης;
3. Τί εἶναι ἡ στομαλίμνη;

ΑΠΑΝΤΗΣΕΙΣ εἰς τὴν 7ην σελ

ΠΡΟΒΛΗΜΑ

Ἂν τὰ μέλη συνεργείου ἀῤῥηθοῦν κατὰ 5)9 πόσες ὧρες τὴν ἡμέρα πρέπει νὰ ἐργάζωνται γιὰ νὰ ἐκτελέσουν σέ ἐννέα μέρες τὸ ἔργο ποὺ θὰ ἐκτελοῦσε τὸ ἀρχικὸ συνεργεῖο σὲ 16 ἡμέρες, μὲ ἑπτὰ ὧρη καθημερινὴ ἐργασία;

Η ΛΥΣΙΣ εἰς τὴν 7ην σελίδα.

Ὁ Στίχος

Ἡ γῆ ἐτούτη

Ἡ γῆ ἐτούτη ποὺ ὅλο λούλουδα (γενιὰ
μὲ τὸν ἥλιο της, ἂν ἴσως (κρατᾶ
καὶ μιὰ στάλα ἡ ἀγάπη τὴν
θάλασσα τὴν τρώει τὸ μίσος.
Ἀπὸ μοναξιὲς ἡ γῆ μεστὴ
ἀπὸ φυλακὲς οἱ κόσμοι εἶναι (γομάτοι·
πάντα θὰ σταυρώνουνται οἱ Χριστοὶ
καὶ τὰ χέρια τους θὰ πλένουν (οἱ Πιλάτοι.
Καὶ τὸ βλέπω πὼς θὲ νἄρθει μιὰ (στιγμὴ
ποὺ δυὸ ἄνθρωποι θὰ μείνουν: (οἱ στερνοὶ
στῶν θνητῶν τὸ γένος
—ὁ ἕνας ἀπ' τὸν ἄλλον θὰ βρεθεῖ
μαχαιρωμένος.

ΛΙΛΗ ΙΑΚΩΒΙΔΗ

ΠΑΝ. ΚΟΣΙΩΝΗΣ
Ὀφθαλμίατρος
Δέχεται εἰς τὸ Ἰατρεῖον του (πλ Γεωργίου ἀριθ. 6, 2ος ὄροφος) καθημερινῶς ὥρας 9—1 μ.μ. καὶ 5—8 μ.μ., ἐκτὸς Σαββάτου ἀπόγευμα.

ΔΗΜ. ΒΑΣ. ΝΑΣΙΟΠΟΥΛΟΣ
Ἰατρὸς ἀκτινολόγος—ραδιολόγος
Δέχεται Κολοκοτρώνη 16—18 πλατεῖα Ὄλγας, παραπλεύρως Α' Ἀστυνομικοῦ τμήματος. Τηλ 221-220 καὶ οἰκίας 321-065 & 429-093. Διατίθεται φορητὸν μηχάνημα.

ΚΙΤΣΑΡΑΣ ΣΠΥΡΙΔΩΝ
Πνευμονολόγος - Φυματιολόγος
Δέχεται καθ' ἑκάστην 7.30—9.30 π.μ. καὶ 5—7 μ.μ. καὶ Σάββατον 7.30—9.30 π.μ. καὶ 1—3 μ.μ. Ἰατρεῖον — οἰκία πλατεῖα Ὑψηλῶν Ἀλωνίων ἀρ. 19, τηλ 321—549 καὶ 321—065.

ΒΑΣΩ ΧΡ. ΚΟΥΛΗ
ΙΑΤΡΟΣ — ΜΙΚΡΟΒΙΟΛΟΓΟΣ
Ἐργαστήριον Μικροβιολογίας — Βιοχημείας — Αἱματολογίας — Παρασιτολογίας, Κανακάρη 143 — Γερακωστοπούλου, τηλ. 221-902 καὶ οἰκίας: 272-316.

Dr **ΧΡΗΣΤΟΣ ΙΩ. ΚΛΟΥΚΙΝΑΣ**
ΕΙΔΙΚΟΣ ΠΑΘΟΛΟΓΟΣ
Πανεπιστημίου ΜΟΝΠΕΛΛΙΕ (Γαλλίας), ἐγκατασταθεὶς εἰς Πάτρας δέχεται εἰς τὸ Ἰατρεῖον του Κορίνθου 245-249 τηλ. 222-744 καθημερινῶς 9 π.μ. — 1.30 μ.μ. καὶ 7.30 — 9 μ.μ. Διεύθυνσις οἰκίας Καποδιστρίου 37 τηλέφ. 321-754.

Dr **ΣΠΥΡΟΣ Β. ΣΥΡΙΜΠΕΝΗΣ**
Καρδιολόγος
Διευθυντὴς Γενικοῦ Νοσοκομείου Πατρῶν. Δέχεται ἐπὶ συνεντεύξει, Κολοκοτρώνη 34, τηλ. 222-323 καὶ 325-547.

Dr **ΙΩΑΝΝΗΣ ΦΑΟΓΕΡΑΣ**
Ἰατρὸς Ὠτορινολαρυγγολόγος, διδάκτωρ τοῦ Πανεπιστημίου Ἀθηνῶν, δέχεται καθημερινῶς εἰς τὴν κλινικήν του Καραϊσκάκη 132 Πολυκλινικὴ «ΙΠΠΟΚΡΑΤΗΣ», 3ος ὄροφος, τηλέφωνον Ἰατρείου 273-688, τηλέφωνα ἀσθενῶν 275-201 καὶ 275-202.

Dr **ΔΗΜ. ΚΟΥΚΟΣ**
Ἰατρὸς — Οὐρολόγος
Παθήσεις νεφρῶν, προστάτου κύστεως, γεννητικῶν ὀργάνων. Δέχεται εἰς τὴν Οὐρολογικὴν κλινικὴν ὁ «Ἱπποκράτης», Καραισκάκη 132 (παραπλεύρως Νομαρχίας), τηλ. 272-180 καὶ τηλ. οἰκίας 263 - 397.

ΙΩΑΝΝΗΣ ΠΑΠΑΔΟΠΟΥΛΟΣ
Ἰατρὸς Μικροβιολόγος
ΜΕΛΑΝΙΑ ΚΩΝΣΤΑΝΤΙΝΙΔΟΥ—ΠΑΠΑΔΟΠΟΥΛΟΥ, Εἰδικὴ Παθολόγος, δέχονται εἰς τὰ Ἰατρεῖα των ὁδὸς Κορίνθου 301—303 καὶ Παντανάσσης τηλ. 275-836 καὶ 278-019.

ΠΑΝ. ΓΕΡ. ΣΥΚΙΩΤΗΣ
Νευρολόγος— Ψυχίατρος
Εἰδικὸς εἰς τὴν ἠλεκτροεγκεφαλογραφία, δέχεται 8—1 καὶ 5—8, Κορίνθου καὶ Παντανάσσης ἀρ. 50 (γωνία—α' ὄροφος). Τηλέφ. Ἰατρείου 276-972 καὶ οἰκίας 279-903.

ΑΝΔΡΕΑΣ Γ. ΣΚΑΝΑΒΗΣ
ΙΑΤΡΟΣ
Εἰδικὸς καρδιολόγος παθολόγος, εἰδικευθεὶς ἐπὶ τετραετίαν εἰς Ἀγγλίαν (παθολογικὴ κλινικὴ τῆς Ἰατρικῆς Σχολῆς τοῦ Πανεπιστημίου τοῦ MANCHESTER καὶ καρδιολογικὴ κλινικὴ τῆς Ἰατρικῆς Σχολῆς τοῦ Πανεπιστημίου τοῦ CARDIFF), ἐγκατασταθεὶς μονίμως εἰς Πάτρας δέχεται εἰς τὸ Ἰατρεῖον του Ἀράτου 17—19 (πλατεῖα Ὄλγας) πρωὶ 8—1, ἀπόγευμα 5—8, πλὴν Σαββάτου, τηλ. 220-520.

ΑΝΔΡ. Γ. ΠΑΠΑΔΗΜΗΤΡΙΟΥ
Ὀδοντίατρος
Μετὰ ἀπὸ πολύμηνον ἐπιστημονικὴν παρακολούθησιν εἰς Ἡνωμένας Πολιτείας Ἀμερικῆς, ἀφίχθη καὶ ἐγκατεστάθη εἰς τὴν πόλιν μας, δέχεται δὲ ἐπὶ συνεντεύξει εἰς τὸ Ἰατρεῖον του, γωνία Κορίνθου — Πατρέως 51, 1ος ὄροφος, τηλ. 221-935. Μηχανήματα τελειοτάτου τύπου. Ἀκτινογραφίαι.

Dr **ΚΩΝΣΤ. ΤΡΙΓΚΑΣ**
ΕΙΔΙΚΟΣ ΠΑΘΟΛΟΓΟΣ
ΕΙΔΙΚΟΣ ΕΠΙ ΤΩΝ ΠΑΘΗΣΕΩΝ ΤΩΝ ΝΕΦΡΩΝ
ΔΙΔΑΚΤΩΡ ΠΑΝΕΠΙΣΤΗΜΙΟΥ ΚΟΛΩΝΙΑΣ
Δέχεται καθημερινῶς τὰς πρωϊνὰς ὥρας εἰς τὴν Κλινικήν του Ματζώνος 3 (6ος ὄροφος) Γενικὴ Κλινικὴ «Εὐαγγελισμός» καὶ 5.30—8.30 μ.μ. εἰς τὸ Ἰατρεῖον του Κορίνθου 275 καὶ Ἑρμοῦ (2ος ὄροφος) ἐκτὸς ἀπογεύματος Σαββάτου. Τηλέφωνα: Κλινικῆς 270 917, Ἰατρείου—Οἰκίας 278 - 900

ΓΕΡ. ΠΑΝ. ΡΗΓΟΠΟΥΛΟΣ
Χειρουργὸς
Δέχεται στὴν κλινική του, Κανακάρη 174—Βότση. τηλ 277-353, 274-354 καὶ 273-402.

ΣΤΑΥΡΟΣ ΓΟΒΔΕΛΑΣ
Ἰατρὸς
ΑΔΑΜΑΝΤΙΑ ΓΟΒΔΕΛΑ
Ὀδοντίατρος
δέχονται εἰς τὰ Ἰατρεῖα των ὁδὸς Παπαφλέσσα 21, τηλ. 320-475 καὶ 320-345.

ΣΠΥΡΙΔΩΝ ΓΙΑΝΝΟΥΛΗΣ
Ἀκτινολόγος — Ραδιολόγος
Δέχεται κάθε πρωῒ ἀπὸ τὶς 8 - 1.30' μ., τὰ δὲ ἀπογεύματα, πλὴν τῆς Τετάρτης καὶ τοῦ Σαββάτου, ἀπὸ τὶς 5—8.30' μ.μ., Κανακάρη 149 (ὀπισθεν πλατείας Γεωργίου), τηλ. 273-584.

ΙΦ. ΝΙΚΟΛΑΪΔΟΥ — ΚΕΚΚΑ
Ἰατρὸς — Μικροβιολόγος
Κορίνθου 275 καὶ Ἑρμοῦ τηλ. 276-101, τηλ. οἰκίας 279-139.

Dr **ΝΙΚ. ΛΑΓΟΥΜΙΝΤΖΗΣ**
Ὠτορινολαρυγγολόγος
Ἐπὶ 15ετίαν σπουδάσας καὶ ἐξασκήσας τὸ ἐπάγγελμα ἐν Ἀμερικῇ δέχεται εἰς τὴν κλινικήν του Πατρέως 43, τηλ. 270 - 902, 272 - 493 καὶ οἰκίας 276 - 651.

ΚΑΣΣΑΝΔΡΑ ΛΕΟΝΤΟΣ—ΚΑΡΑΛΗ
Εἰδικὴ καρδιολόγος
Δέχεται καθ' ἑκάστην 9—1 μ.μ. καὶ 5—8 μ.μ. (πλὴν Τετάρτης καὶ Σαββάτου). Ὁδὸς Καισαρίανη 156 καὶ Πατρέως. Τηλέφωνον 274—737.

Γ. Ι. ΠΑΠΑΤΣΩΡΗΣ
Χειρουργὸς — Οὐρολόγος
Δέχεται καθ' ἑκάστην εἰς τὸ Ἰατρεῖον του ἐπὶ τῆς ὁδοῦ Κορίνθου 251, τηλ. 275—432, ὧραι 11—1 καὶ 7—8.30' μ.μ., τηλ. οἰκίας: 277—778.

Dr **ΧΡ. ΟΙΚΟΝΟΜΟΠΟΥΛΟΣ**
Κυτταρολόγος - Παθολογοανατόμος
Διευθυντὴς Ἐργαστηρίου Νοσοκομείου Πατρῶν PAP—TEST, Προσδιορισμὸς Ὠωρρηξίας. Πλ Γεωργίου 11 καὶ Ματζώνος, τηλ: 272—972

ΧΑΡΙΛΑΟΣ Μ. ΤΖΑΒΑΛΑΣ
Χειρουργὸς Ὀφθαλμίατρος
Δέχεται εἰς τὴν κλινικήν του γωνία Ἁγίου Νικολάου — Ρήγα Φεραίου, τηλ. 273 - 632.

ΑΠ. Σ. ΑΠΟΣΤΟΛΟΠΟΥΛΟΣ
Ἰατρὸς
Ἀκτινολόγος — ραδιολόγος
Πλατεῖα Γεωργίου 27 (ἔνω μέρος), τηλ. 272—880 καὶ οἰκίας 274—818, Πάτραι.

ΔΗΜ. ΧΡΙΣΤΟΠΟΥΛΟΣ
Ὀδοντίατρος
Δέχεται Κορίνθου καὶ Φιλοποίμενος 39-41, τηλ. 274-106, Πάτραι.

ΠΑΝΑΓΙΩΤΗΣ ΕΥΣ. ΠΟΛΙΤΗΣ
Παιδίατρος
Δέχεται εἰς τὸ Ἰατρεῖον του, Κορίνθου 275, ἐπὶ συνεντεύξει (ραντεβοῦ), καθημερινῶς, ἐκτὸς ἀπογεύματος Τετάρτης καὶ Σαββάτου, τηλ. 272-877

ΙΩΑΝ. ΣΤΡΑΤΟΥΛΙΑΣ
Μαιευτὴρ — Χειρουργὸς
Δέχεται εἰς τὴν κλινικήν του ἐπὶ τῶν ὁδῶν Ματζώνος — Βαλτετσίου 1 (πλησίον Ἀρσακείου) τηλ. 275 - 102.

ΝΙΚΟΛΑΟΣ ΚΑΦΕΖΑΣ
Εἰδικὸς Παθολόγος
Δέχεται εἰς τὸ Ἰατρεῖον του, Ἰατρὸς — Ἀκτινολόγος

ΚΩΣΤΑΣ Η. ΚΥΡΙΟΠΟΥΛΟΣ
Δέχεται εἰς τὸ Ἰατρεῖον του Κορίνθου 251—253, τηλ. 277-603. πλατεῖα Γεωργίου 27 καθ' ἑκάστην πλὴν Σαββάτου καὶ Κυριακῆς, τηλ. 273-689.

ΣΤΑΜΑΤΙΟΣ ΣΚΟΥΡΑΣ
Δέχεται εἰς τὸ Ἰατρεῖον του, Ἁγίου Νικολάου 44, α' ὄροφος τηλ. 277-422 καὶ οἰκίας 279-139.

ΚΩΝ. ΣΤ. ΣΠΗΛΙΟΠΟΥΛΟΣ
ΧΕΙΡΟΥΡΓΟΣ ΟΦΘΑΛΜΙΑΤΡΟΣ
Δέχεται εἰς τὸ Ἰατρεῖον του Βότση 42, Α' ὄροφος καθ' ἑκάστην 9—1 καὶ 5—8 ἐκτὸς ἀπογεύματος Σαββάτου καὶ ἐπὶ συνεντεύξει, τηλ. Ἰατρείου 277-801 οἰκίας 279-476.

ΧΡΙΣΤΟΣ ΑΘ. ΚΕΚΚΑΣ
Ὀδοντίατρος
Χειρουργὸς Ὀδοντίατρος
Δέχεται καθημερινῶς 9—1 π.μ. καὶ 5—9 μ.μ. ἐπὶ τῆς ὁδοῦ Κανακάρη 159—161, τηλ. 220-514.

Dr **ΙΩΑΝ. ΠΑΝΑΓΟΠΟΥΛΟΣ**
Χειρουργὸς — Μαιευτὴρ
Γυναικολόγος διδάκτωρ Πανεπιστημίου MONTPELLIER Γαλλίας, εἰδικευθεὶς εἰς Πανεπιστημιακὴν κλινικὴν Γενεύης Ἑλβετίας ἐπὶ πενταετίαν ὡς ASSISTANT δέχεται εἰς τὸ Ἰατρεῖον του καθ' ἑκάστην 10—1 π.μ. καὶ 5—8 μ.μ. καὶ ἐπὶ συνεντεύξει, ἐπὶ τῆς ὁδοῦ Ἀράτου 14 6', τηλ. 273-263 καὶ τηλ. οἰκίας 270-152.

ΓΕΩΡΓ. Δ. ΚΑΤΣΙΚΑΔΕΛΛΗΣ
Εἰδικὸς Παθολόγος
— Καρδιακὰ Νοσήματα
Ἐπὶ 2ετίαν ἐσωτ. Ἰατρὸς εἰς τὴν Παθολογικὴν — Καρδιολογικὴν Κλινικὴν τοῦ Νοσηλευτικοῦ Ἱδρύματος Μ.Τ.Σ. Ἐπὶ 3ετίαν ἐσωτ. Ἰατρὸς εἰς τὴν Καρδιολογικὴν Κλινικὴν τοῦ Θεραπευτηρίου Πεντέλη. Δέχεται καθημερινῶς ἀπὸ 12—1.30 μ.μ. καὶ 5.30—8.30 μ.μ. ἐκτὸς Σαββάτου εἰς τὸ Ἰατρεῖον του ἐπὶ τῆς πλατείας Γεωργίου ἀριθ. 40, παραπλεύρως ΟΤΕ, Γ' ὄροφος, τηλ. 270-259. Οἰκία Ἀργυροκάστρου 4, τηλ 329-055.

ΚΩΝ. ΟΙΚΟΝΟΜΟΠΟΥΛΟΣ
ΟΦΘΑΛΜΙΑΤΡΟΣ
Δέχεται καθ' ἑκάστην ἐπὶ τῆς ὁδοῦ Κανάρη 5, τηλ. 323—747, ἐκτὸς ἀπογεύματος Τετάρτης καὶ Σαββάτου.

ΠΑΝ. Α. ΓΙΑΝΝΑΚΟΠΟΥΛΟΣ
Παιδίατρος
Δέχεται καθ' ἑκάστην 11—2 μ.μ. καὶ 5—8.30 μ.μ. εἰς τὸ Ἰατρεῖον του ἐπὶ τῆς ὁδοῦ Βότση 58 — Κανακάρη (γωνία), τηλ. 277 - 597.

ΠΑΝΑΓΙΩΤΗΣ Ε. ΛΑΛΑΠΑΝΟΣ
Ἀκτινολόγος — Ραδιολόγος
Εἰδικευθεὶς ἐπὶ 5ετίαν εἰς Ἀγγλίαν. Ματζώνος 38-40, τηλ. 220 595. Ὧραι Ἰατρείου 10—1 π.μ. 6.30—8.30 μ.μ.

Α. ΔΑΣΚΑΛΟΘΑΝΑΣΗΣ
Μαιευτὴρ — Χειρουργὸς
Δέχεται στὴν κλινικήν του Καραϊσκάκη 132 τηλέφωνα: 277—266 275-201, 275-202, ὧραι Ἰατρείου 6—8.30 μ.μ. πλὴν Σαββάτου καὶ πρωϊνὲς ὧρες ἐπὶ συνεντεύξει (ραντεβοῦ).

ΑΘΑΝ. Κ. ΔΗΜΗΤΡΟΠΟΥΛΟΣ
Μαιευτὴρ — Γυναικολόγος
Χειρουργὸς
Δέχεται καθημερινῶς πρωῒ 9—12 καὶ ἀπόγευμα 5—8, ἐκτὸς Σαββάτου, εἰς τὴν κλινικήν του γωνία Βότση — Κανακάρη 174, τηλέφ. 277-353 καὶ 274-396. Διὰ προβλήματα Στειρώσεως — Πλαστικῶν ἐπεμβάσεων κ.λ.π. μόνον κατόπιν ραντεβοῦ.

ΓΕΩΡΓ. ΓΙΑΝΝΟΥΛΟΠΟΥΛΟΣ
ΠΑΙΔΟΧΕΙΡΟΥΡΓΟΣ
Διευθυντὴς χειρουργικῆς Κλινικῆς Καραμανδανείου Νοσοκομείου Παίδων Πατρῶν, τέως Ἐπιμελητὴς Νοσοκομείου Παίδων «Ἁγία Σοφία» καὶ Πανεπιστημίου Σέφιλντ Ἀγγλίας, δέχεται εἰς τὸ Ἰατρεῖον του, ὁδὸς Ἁγίου Νικολάου 44 (6' ὄροφος), τηλ. 270-346

ΒΑΣΙΛΕΙΟΣ ΧΡ. ΤΣΟΥΝΗΣ
Εἰδικὸς Παθολόγος
Δέχεται κάθε μέρα στὸ Ἰατρεῖο του, Ματζώνος 69 (4ος ὄροφος), πλατεῖα Ὄλγας, ἀπὸ 12—2 καὶ 5—8.30 μ.μ., τηλ. Ἰατρείου καὶ οἰκίας: 277-784

ΣΟΦΙΑ ΗΛ. ΓΕΩΡΓΙΟΥ
Ἰατρὸς μικροβιολόγος
Δέχεται Ἁγίου Νικολάου 58 τηλ. 221 - 383.

ΑΛΕΚΟΣ ΜΑΡΑΣΛΗΣ
Μαιευτὴρ Χειρουργὸς
Δέχεται εἰς τὴν κλινικήν του Ματζώνος 3, τηλ. 275-141 καὶ 277-690.

ΑΘ.—ΤΙΜ. ΠΑΠΑΔΗΜΗΤΡΙΟΥ
Παιδίατρος
Κορίνθου 227—233 καὶ Κολοκοτρώνη, παραπλεύρως Πανεπιστημίου, τηλ. 274-666— Πάτραι.

ΑΘ. ΠΑΠΑΔΗΜΗΤΡΙΟΥ
Νευρολόγος — Ψυχίατρος
Πατρέως — Ματζώνος 100, τηλ 272-058.

Dr **ΓΡΗΓ. ΣΟΛΩΜΟΣ**
Ὀρθοπεδικὸς Χειρουργὸς
Διδάκτωρ Πανεπιστημίου Ἀθηνῶν. Ἡ κλινική του ἐπὶ τῆς ὁδοῦ Ἑρμοῦ 76, τηλ. Ἰατρείου 275-610 ἀ