ΣΗΜΕΙΩΜΑΤΑΡΙΟ

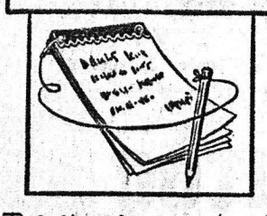

Το θέμα της προστασίας της δημοσίας υγείας είναι πολυπλοκον και απαιτεί μακροπροθεσμους λύσεις αί οποίαι έχουν αρχίσει τώρα να δίδωνται και εις την χώραν μας. Από την έκθεσιν του γαλλικού κέντρου υγείας και τας μελέτας του Παγκοσμίου Οργανισμού Υγείας του Ο.Η.Ε. προκύπτει ότι πολλά μέτρα επιβάλλεται να ληφθούν επί γενικής βάσεως είς μίαν χώραν διά την αντιμετώπισιν των έκτάκτων περιστατικών. Συμφώνως προς τα συμπεράσματα των ειδικών, διά την ταχείαν μεταφοράν άσθενών είς τα πλησιέστερα νοσοκομεία ή είς τα κέντρα υγείας, πρέπει να υπάρχη ένα σύστημα ελικοπτέρων, τά οποία θα κινούνται επί δρομολογίων που θα καλύπτουν όλόκληρον την χώραν. Πρόκειται είς την πραγματικότητα διά στολίσκον άσθενοφόρων ελικοπτέρων, τα οποία διά της κλήσεως ενός τηλεφωνικού διοθιού έπειγούσης ανάγκης θα κατευθύνωνται προς τον τόπον του ασθενούς όφου, δεβαίως, δοθή σχετική έντολή έκ του κέντρου πρώτων βοηθειών, όπου θα άξιολογήται ή κλήσις διά παροχήν βοηθείας. Το σύστημα αυτό λειτουργεί ήδη με έπιτυχίαν είς πολλάς χώρας. Καί είς την ιδικήν μας υπάρχει ή δυνατότης χρησιμοποιήσεως ελικοπτέρων. Βεβαίως, όπως παρατηρείται το θέμα ή Παγκόσμιος Οργάνωσις Υγείας, ή ιδανική οργάνωσις του στολίσκου άσθενοφόρων ελικοπτέρων είναι αυτή που γίνεται επί μονίμου βάσεως και υπό την έννοιαν παροχής κοινωνικών υπηρεσιών που σημαίνει μειωμένον ή και μηδέν κόστος διά τον άσθενή, διότι υποτίθεται, ότι την δαπάνην διά την κίνησιν του ελικοπτέρου την καλύπτει το σύστημα των κοινωνικών ασφαλίσεων. Κατά την άποψιν του διευθυντού του γαλλικού κέντρου υγείας, τα αυτοκίνητα των ελικοπτέρων θα κατασκευασθή παντού είς το μέλλον, διότι όπως είναι σήμερον και επί δεκαετίας δρομολογούνται συνεχώς ή κυκλοφορία των αυτοκινήτων είς τας οδούς, πολλές φορές είναι πρακτικώς αδύνατον διά τα ασθενοφόρα οχήματα να φθάσουν έγκαίρως είς το νοσοκομείον έγκαίρως διά να σωθή ή ζωή ενός ασθενούς.

***

Συνωμοσία προς τους καταναλωτάς πολυκατοικιών και άλλων μενάρων δίδει ή ειδική εφημερίς «Ιδιοκτήτης» ή οποία υπογραμμίζει και τα εξής: «Σε καμμιά επίσημο περίπτωσι δεν θα ανοίγη ή «ξέωθυρα» από τον ένοικο που άκουσε το σήμα άν δεν του λέσει ένείνος που θέλει να μπή τα όνομά του. Επίσης έκείνοι που μπαίνουν στην πολυκατοικία ή τα μέγαρα και άντιληφθούν ότι επιγνωσκει να μπή μαζί τους και άλλοι άτομα χωρίς να χρησιμοποιήση το κλειδί του να μη του επιτρέψουν την είσοδο και άν ζητήση άτομο που δεν δείξουν τη χρησιμοποίησι του θυροτηλεφώνου. Σε κομμιά περίπτωσι δεν πρέπει να άνοίγετε τη θυρα της κατοικίας σας άν πρώτα δεν έλέγξετε από το κούσταλλο που είναι σ' αυτή (ματάκι) το άτομο που κτύπησε το κουδούνι σας. Τούτο επιβάλλεται γιατί τών τελευταία γίνονται συχνά διαρρήξεις και υπάρχει κίνδυνος να χάσετε και τη ζωή σας άκόμη άν δεν λάβετε τα μέτρα έκείνα που θα προστατεύσουν τα άγαθά της περιουσίας και της ζωής σας. Για να άποφύγετε επομένως αυτούς τους κινδύνους που άπειλούν κυρίως την περιουσία σας και τη ζωή σας το πρώτο που έχετε να κάνετε είναι να διορθώσετε τα θυροτηλέφωνα σας για να λειτουργούν καλά, να τοποθετήσετε στην έξώθυρά σας κλειδαριά άσφαλείας, να έχετε άλλοι κλειδιά, να προφυλάσσεται πάντα η έξώθυρα κλειστή και να μην άνοίγετε τις πόρτες των κατοικιών σας άν δεν έξακριβώσετε ποιος είναι έκείνος που κτύπησε το κουδούνι σας. Με αυτές τις ενέργειες θα προσφέρετε και στην άστυνομία τη δυνατότητα να σας βοηθήση άν κάθε φορά που θα άντιληφθήτε την κυκλοφορία στους χώρους της πολυκατοικίας και του μεγάρου άτόμου ξένου και ύποπτου την είδοποιήσετε. Άν μείς που μένουμε στις πολυκατοικίες και τα μέγαρα δεν ένδιαφερθούμε για την «άσφάλειά» μας άσφαλώς όλοι μας μέ τη σειρά μας θα πάθουμε ό,τι και οί ένοικοι που άναφέραμε παραπάνω. Νά μη περιμένωμε λοιπόν άπό τους άλλους να μας προστατεύσουν και άφού άφήσωμε τις μικρότητες να φροντίσωμε για τη περιουσία μας και γιά τη ζωή μας».

***

Η ΝΑΥΠΗΓΙΚΗ διομηχανία έχει λάβει μεγάλας διαστάσεις είς την Ελλάδα, τα δε προϊόντα της είναι έντυπωσιακά, συγκρινόμενα άκόμη και μέ τα έργα άλλων χωρών, αί οποίαι έχουν μεγαλυτέραν έραστηριότητα είς τον τομέα αυτόν και μάλιστα άπό πολύ παλαιότερον. Από την μικράν έφημερίδα «Ο Παρατηρητής» της Σύρου πληροφορούμαι τα άκόλουθα έπί του θέματος αυτού, τα οποίον όσον άφορά είς το ώραίο αύτο νησί είναι συνυφασμένον και μέ την γενικωτέραν κοινωνικήν και πνευματικήν άνάπτυξίν του, έάν λάβη κανείς ύπ' όψιν του και το γεγονός ότι ή Σύρος διέθετε άπό τότε και το άκόμη ύπάρχον θέατρον όπερας: Ίδρυτής της πρώτης ελληνικής άτμοπλοΐας υπήρξε κάποιος Ήλίας Κεχαγιάς, σπουδαία και μεγάλη φυσιογνωμία. Έπήγε στη Σύρο τα πρώτα άτμόπλοια «Όθων», «Άμαλία», «Πατρίς» και μετά τα νεώτερα «Αίγαίον», «Ίόνιον» και «Εύνομία». Γιά την έπισκευή των πλοίων αύτων άγόρασε την παραλιακή άκτή (νύν Νεώριον) και έγκατέστησε βιομηχανική μονάδα, άφού έκτισε μεγάλα κτίσια. Μετά κατεσκεύασε χεσσαία δεξαμενή, άνυψωτικής δυνάμεως 4.000 τόννων. Στά 1893 ήταν έτοιμο το πρώτο ελληνικής ναυπηγικής πλοίον «Αθηνά». Στην παραλιακή άκτή ύπήρχε και λοφίσκος μέ έκκλησούλα ή οποία έξαφανίσθηκε άφού ίσαπεδώθηκε όλη ή περιοχή.

***

Προ εβδομάδας μιά συντροφιά έφθασε στο χωριό Γιάγκοβη, το οποίο ευρίσκεται κοντά στον Αλίακμονα. Έκεί ύπάρχουν μερικά καπάδια πεδάτα, τα μέλη της δε ήρώτησαν ένα τσομπάνο να τους πη λίγες παροιμίες, αύτος δε άπεδείχθη ειδικός σε παροιμίες για τους σκύλους: «Ο καλος σκύλος είναι ό καλύτερος φίλος», «Σκυλί άπό μαντρί και άνθρωπος άπο σπίτι», «Πάρε νύφη άπό τζάκι και σκυλί άπό κοπάδι», «Φιλάξου άπό σ' γανό σκυλί κι άπό άτάραχο νερό», «Όταν τα σκυλιά τρώγονται ό λύκος τρώει το κοπάδι», «Καλομπιανε το σκύλο και δάστα το ρεξέσι σου», «Κάλο σκύλου μούση, παρά λιονταριού ούρά», «Χίλιες άκάδες δούτυρο σε σκύλινο τομάρι», «Λύκος μπιστικός και σκύλος τυροκόμος δεν γίνεται», «Το φτηνο κρέας το τρών οί σκύλοι», «Όποιος κοιμάται με σκύλους, σηκώνεται με ψύλλους» «Με το σταυνιό ό σκύλος δεν φυλάει το μαντρί», «Κάλλιο ελεύτερο σκυλί, παρά λιοντάρι σκλαβωμένο», «Εμείς ψωμί δεν είχαμε κι' οί σκύλοι πίτες έστρωναν», «Το σκυλάκι σου και το παδάκι σου όπως το μάθεις». «Έγινε ρεζίλι των σκυλιών», «Οί σκύλοι των αρχόντων είναι και αύτοί άρχοντες», «Περνάει ζωή σκυλίσια», «Εφόσησε σα σκυλί», «Είναι τεμπελόσκυλο», «Σκυλί που δε δαγκώνει άστο κι' άς γαυγίζει». «Έπήγε σάν το σκυλί στ' άμπέλι». Υπάρχουν επίσης και μερικές προλήψεις σχετικές μέ τους σκύλους. Αναφέρομε μιά χαρακτηριστική. Όταν δίχως λόγο ούρλιάζει το σκυλί, σημαίνει θάνατο του άφεντικού του. Γι' αύτο άμα άκούσουν σκύλο να ούρλιάζει του φωνάζουν: «Το κεφάλι του να φάη» ή κατό κεφάλι του να στέρξη». Δηλαδή να πέση το κακό στο ίδιο το ζώο και έτσι να μήν πάθη κανείς άλλος του σπιτιού...

Ο ΣΥΜΠΟΛΙΤΗΣ

ΚΟΜΜΩΣΕΙΣ
ΝΙΑΣ
ΣΤΟ ΚΕΝΤΡΟ ΥΓΕΙΑΣ & ΟΜΟΡΦΙΑΣ
ΠΛΑΤΕΙΑ ΓΕΩΡΓΙΟΥ — ΚΟΡΙΝΘΟΥ 244
ΤΗΛ. 277-485 & 272-354

Έωσία
ΠΑΝΤΟΣ ΤΥΠΟΥ ΚΑΙ ΡΥΘΜΟΥ

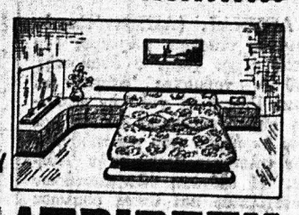

ΑΝΔΡΕΟΥ ΚΑΤΡΙΒΕΣΗ

ΓΚΡΕΚΑ
Εκθεσις: ΓΟΥΝΑΡΗ 131-ΝΟΣΟΚΟΜΕΙΟΥ
ΤΗΛΕΦ. 320-480
Εργαστήρια: ΠΛΑΤΕΙΑ ΟΜΟΝΟΙΑΣ 25

ΗΜΕΡΟΝΥΚΤΙΑ

ΠΕΜΠΤΗ
14
ΑΠΡΙΛΙΟΥ

Παρήλθον 104 ήμέραι
Υπολείπονται 261
Σελήνη 26 ήμερών
Ανατολή 6.52΄
Δύσις 8.00΄
Αριστάρχου, Πούδη,
Τροφίμου άποστόλων

Η ΗΜΕΡΑ ΤΩΝ ΠΑΤΡΩΝ
— ο —
Ιδιοκτήτης
ΑΝΝΑ ΧΡ. ΡΙΖΟΠΟΥΛΟΥ
Βησσαρίωνος 4, Αθήναι
— ο —
Έκδότης—Διευθυντής
ΧΡΙΣΤΟΣ Α. ΡΙΖΟΠΟΥΛΟΣ
Τσαμαδού 47
— ο —
Αρχισυντάκτης
ΝΙΚΟΣ ΠΟΛΙΤΗΣ
Φιλοποίμενος 18
— ο —
Προϊστάμενος
Γραφείων—Τυπογραφείων
ΧΡΙΣΤΟΣ ΑΘΑΝΑΣΙΟΥ
Φιλικών 2

Χρονικόν

14η ΑΠΡΙΛΙΟΥ

972. Ο αυτοκράτωρ Όθων της Γερμανίας τελεί τους γάμους του είς την Ρώμην με τα της Ελληνίδος βασιλοπαίδος Θεοφανούς, θυγατρός του αυτοκράτορος του Βυζαντίου Ρωμανού Β'.

Ο ΑΓΙΟΣ ΤΗΣ ΗΜΕΡΑΣ

ΤΡΟΦΙΜΟΥ, ΑΡΙΣΤΑΡΧΟΥ, ΠΟΥΔΗ, ΜΑΡΤΥΡΩΝ.

Υπήρξαν και οί τρείς άφωσιωμένοι συνεργάται του Παύλου. Ο Τρόφιμος, ήκολούθειτού του και ήλθε μαζί του και είς τα Ιεροσόλυμα, κατά την έξ Ελλάδος έπιστροφήν, ότε και συνελήφθη ο Παύλος.

Έξ αιτίας μάλιστα του Τροφίμου, εύρέθη άφορμή μεγάλης έναντίον του Παύλου κατακραυγής, έκ μέρους Ιουδαίων της Ασίας εύρισκομένων τότε έν Ιερουσαλήμ. Κατεβόησαν δηλαδή ότι τον Τρόφιμον, Έλληνα άνδρα εισήγαγεν είς τον ιερόν και έμόλυνε τον ιερόν έκείνον τόπον.

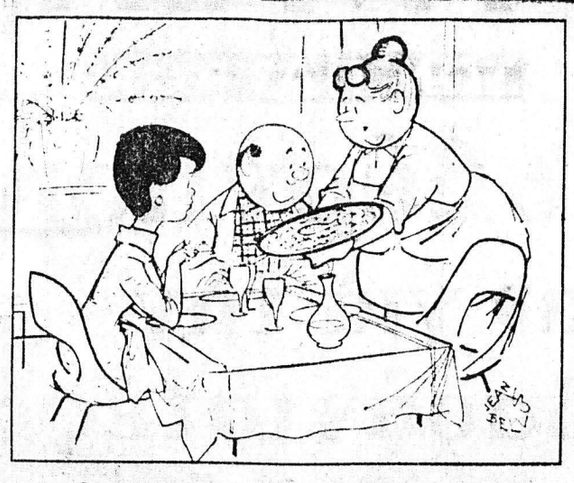

—Ο άντρας μου τον έπιασε αύτόν τόν... ψαρακα!

ΤΟ ΣΤΑΥΡΟΛΕΞΟ

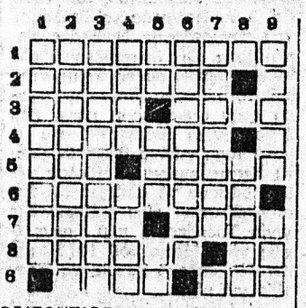

ΟΡΙΖΟΝΤΙΩΣ:

1. Αύτη είναι ή μήτηρ της άσφαλείας...
2. Ψαύω.
3. Πόλις και λίμνη της Ελβετίας, είς το καντόνιον του Φριντσούργου (γαλλ.) — Μέσον άντιδράσεως των μεγάλων δυνάμεων είς τον Ο.Η.Ε.
4. Μικρασιατική πόλις έπι της γραμμής Κωνσταντινουπόλεως — Βογδάτης.
5. Το πρώτον συνθετικόν ενός περιφήμου Φλωραντινού ζωγράφου (άντιστρόφως) — Την δημιουργεί ένίστε το σκόρδο.
6. Ποταμός των Ηνωμένων Πολιτειών.
7. Ευρωπαϊκή πρωτεύουσα — Άρχηγός κράτους (κυριολ.).
8. Μετεδλήθη ύπό του Διός είς λίθον έπι του όρους Σιπύλου της Λυδίας (γεν.) — Άντιστρόφως, πρόδωσις πρό φιλουμένου φωνήεντος.
9. Έργον του Ζολά (άντιστρ.) — Ένεφανίζετο συχνά είς την άκολουθίαν του Διονύσου.

ΚΑΘΕΤΩΣ:

1. Πατριάρχης Ιεροσολύμων έκ Σάμου (1848—1931) (αίτ.).
2. Αύτη χαρακτηρίζει πάντοτε την τουρκικήν πολιτικήν.
3. Μετατρέπει παλινδρομικήν κίνησιν είς περιστροφικήν και άντιστρόφως.
4. Μέ αύτην τρέφονται τα ποίμνια — Είδος ύποδήματος γυναικείου.
5. Άντιστροφή νότας — Τελικός σύνδεσμος — Αίτ. άναφ. άντωνυμίας.
6. Έλλην βουλευτής.
7. Όροσειρά της Κίνας.
8. Είδος πλατείας σκαπάνης (δημοτ.).
9. Χρήσιμα είς τον άνθρωπον ζώα — Πρόθεσις χρησιμοποιουμένη συχνά ύπό του Θουκυδίδου.

Η ΛΥΣΙΣ είς την 7ην σελίδα.

ΕΡΩΤΗΣΕΙΣ

1. Τί είναι ή γκραδούρα;
2. Τί είναι το γλαύκωμα;
3. Τί είναι τα γλυκόλαι;

ΑΠΑΝΤΗΣΕΙΣ είς την 7ην σελ.

ΠΡΟΒΛΗΜΑ

Τετράγωνη πλατεία έχει έμβαδόν 23.228 τετραγωνικά μέτρα. Ποιο είναι το μήκος της διαγωνίου της;

Η ΛΥΣΙΣ είς την 7ην σελίδα.

Φιλοσοφία

—Ο άνθρωπος κυβερνά τις αισθήσεις του, ένώ τα ζώα κυβερνάται άπό αύτές.

ΓΚΑΙΤΕ

Χιούμορ

Σ' ένα νοσοκομείο μιά νοσοκόμα έρχεται τρέχοντας νά τη στόν έφημερεύοντα γιατρο:

— Έντάξει γιατρέ, ό άρρωστος του 7 πάει πολύ-πολύ καλύτερα.

— Α, ώραία! Καί πώς καταλήξατε σ' αύτό το εύχάριστο συμπέρασμα;

— Νά, πρό ολίγου μου δήλωσε ότι δέ θέλει πιά νά τον έπισκέπτεται ή γυναίκα του.

Ανατολια
ΤΑΠΕΤΣΑΡΙΕΣ ΤΟΙΧΟΥ
Θέλετε να ντύσετε τούς τοίχους του σπιτιού σας, του γραφείου σας, του καταστήματός σας μέ τίς καλύτερες Ευρωπαϊκές ταπετσαρίες τοίχου, καί στήν τιμή των 70 δρχ. τό μετρο: Τότε, γιά άμεση έξυπηρέτηση καί δωρεάν καταμέτρηση τηλεφωνήσατε:
ΠΑΤΡΑ:
τηλ. 270.462
(Μαιζώνος καί Γούναρη)
Χ. Άσημακόπουλος & Σία

ΠΡΟΣΚΛΗΣΕΙΣ ΓΑΜΟΥ
ΕΙΣ ΠΡΩΤΟΤΥΠΑ
ΣΧΕΔΙΑ & ΧΡΩΜΑΤΑ
ΕΙΣ ΤΟ ΚΑΛΛΙΤΕΧΝΙΚΟΝ
ΤΥΠΟΓΡΑΦΕΙΟΝ
ΑΛ. ΣΤΑΝΙΔΗ
ΒΟΤΣΗ - Ρ. ΦΕΡΑΙΟΥ 133
ΠΑΤΡΑΙ ☎ 278445

ΠΑΛΑΤΙ ΤΟΥ ΓΑΜΟΥ
ΑΝΤΖΟΥΛΑΤΟΣ
Γάμος σημαίνει ΑΝΤΖΟΥΛΑΤΟΣ
καί ΑΝΤΖΟΥΛΑΤΟΣ
σημαίνει ώραίος γάμος
ΕΡΜΟΥ 53 - ΜΑΙΖΩΝΟΣ Α' ΟΡΟΦΟΣ
Τηλ. καταστήματος 275-311

ΣΥΝΕΡΓΕΙΟΝ ΑΥΤΟΚΙΝΗΤΩΝ
FIAT-SIMCA
ΝΙΚ. ΒΟΥΚΕΛΑΤΟΥ
ΠΡΩΗΝ ΜΗΧΑΝΙΚΟΥ ΦΙΑΤ
ΕΛΛΗΝΟΣ ΣΤΡΑΤΙΩΤΟΥ 6, ΤΗΛ. 420--689
ΠΑΤΡΑΙ

ΦΩΤΟ ΤΣΙΓΚΟΓΡΑΦΕΙΟΝ
aptiv 1931
κλισσε δι'ολας τας εκτυπωσεις
εφημεριδων · περιοδικων
βιβλιων · διαφιμησεων · αφισσων
κλπ εντυπων
πολυχρωμα · μονοχρωμα
ΦΙΛΟΠΟΙΜΕΝΟΣ 47Α ΤΗΛ.276.203 ΠΑΤΡΑΙ

Ο ΣΤΙΧΟΣ

Τα σύνορα

Άν ξέρεις πώς δέν έχει
καμμία σημασία
έάν ο σκλάβος είναι
δεμένος μ' άλυσίδα
χευσή ή σιδερένια,
μπορείς νά ξέρεις πώς δέν έχει
καί πάλι σημασία
γιά όλα τα πουλιά
που ζούνε σκλαβωμένα,
άν είναι τα κλουβιά τους
μεγάλα ή μικρά.

Γ. ΣΙΔΗΡΟΠΟΥΛΟΣ

ΑΘ. ΠΑΠΑΔΗΜΗΤΡΙΟΥ
Νευρολόγος — Ψυχίατρος
Πατρέως — Μαιζώνος 100, τηλ 272-058.

ΑΘ.—ΤΙΜ. ΠΑΠΑΔΗΜΗΤΡΙΟΥ
Παιδίατρος
Κορίνθου 227—233 καί Κολοκοτρώνη, παραπλεύρως Πανεπιστημίου, τηλ. 274-666— Πάτραι.

ΙΦ. ΝΙΚΟΛΑΪΔΟΥ — ΚΕΚΚΑ
Ίατρός — Μικροβιολόγος
Κορίνθου 275 καί Έρμού τηλ. 276-101, τηλ. οικίας 279-139.

Dr ΧΡΗΣΤΟΣ ΙΩ. ΚΑΟΥΚΙΝΑΣ
ΕΙΔΙΚΟΣ ΠΑΘΟΛΟΓΟΣ
Πανεπιστημίου ΜΟΝΠΕΛΛΙΕ (Γαλλίας), έγκατασταθείς είς Πάτρας δέχεται είς το Ιατρείον του Κορίνθου 245-249 τηλ. 222-744 καθημερινώς 9 π.μ. — 1.30 μ.μ. καί 7.30 — 9 μ.μ. Διεύθυνσις οικίας Καποδιστρίου 97 τηλέφ. 321-754.

ΠΑΝ. ΓΕΡ. ΣΥΚΙΩΤΗΣ
Νευρολόγος— Ψυχίατρος
Ειδικός είς την ήλεκτροεγκεφαλογραφίαν, δέχεται 8—1 καί 5—8, Κορίνθου καί Παντανάσσης άρ. 50 (γωνία—α' όροφος) Τηλέφ. Ιατρείου 276-972 καί οικίας 279-903.

Α. ΔΑΣΚΑΛΟΘΑΝΑΣΗΣ
Μαιευτήρ — Χειρουργός
Δέχεται στην κλινικήν του Καραϊσκάκη 132 τηλέφωνα: 277—266 275-201, 275-202, ώραι Ιατρείου 6—8.30 μ.μ. πλήν Σαββάτου καί πρωϊνές ώρες έπί συνεντεύξει (ραντεβού).

ΑΘΑΝ. Κ. ΔΗΜΗΤΡΟΠΟΥΛΟΣ
Μαιευτήρ — Γυναικολόγος
Χειρουργός
Δέχεται καθημερινώς πρωί 9—12 καί άπόγευμα 5—8, έκτος Σαββάτου, είς την κλινικήν του γενιάς Βότση — Καναδικόν 174 τηλέφ. 277-353 καί 274-396. Διαπροβλήματα Στειρώσεως — Πλαστικών έπεμβάσεων κ.λ.π. μόνον κατόπιν ραντεβού.

ΓΕΩΡΓ. ΓΙΑΝΝΟΥΛΟΠΟΥΛΟΣ
ΠΑΙΔΟΧΕΙΡΟΥΡΓΟΣ
Διευθυντής χειρουργικής Κλινικής Καραμανδανείου Νοσοκομείου Παίδων Πατρών, τέως Επιμελητής Νοσοκομείου Παίδων «Αγία Σοφία» καί Πανεπιστημίου Σέφιλντ Αγγλίας, δέχεται είς το Ιατρείον του, όδός Αγίου Νικολάου 44 (6ος όροφος), τηλ. 270-346

ΧΡΙΣΤΟΣ ΑΘ. ΚΕΚΚΑΣ
Οδοντίατρος
Χειρουργός Οδοντίατρος
Δέχεται καθημερινώς 9—1 μ.μ. καί 5—9 μ.μ. έπί της όδού Κανακάρη 159—161, τηλ. 220-514.

Dr ΙΩΑΝ. ΠΑΝΑΓΟΠΟΥΛΟΣ
Χειρουργός — Μαιευτήρ
Γυναικολόγος διδάκτωρ Πανεπιστημίου MONTPELLIER Γαλλίας, ειδικευθείς είς Πανεπιστημιακήν κλινικήν Γενεύης Ελβετίας έπί πενταετίαν ώς ASSISTANT δέχεται είς το Ιατρείον του καθ' έκάστην 10—1 π.μ. καί 5—8 μ.μ. καί έπί συνεντεύξει, έπί της όδού Άράτου 14 6', τηλ. 273-263 καί τηλ. οικίας 270-152.

ΓΕΩΡΓ. Δ. ΚΑΤΣΙΚΑΔΕΛΛΗΣ
Ειδικός Παθολόγος
— Καρδιακά Νοσήματα
Έπί 2ετίαν έσωτ. Ιατρός είς την Παθολογικήν — Καρδιολογικήν Κλινικήν του Νοσηλευτικού Ιδρύματος Μ.Τ.Σ. Έπί 3ετίαν έσωτ. Ιατρός είς την Καρδιολογικήν Κλινικήν του Θεραπευτηρίου Πεντέλης. Δέχεται καθημερινώς άπό 12—1.30 μ.μ. καί 5.30—8.30 μ.μ. έκτος Σαββάτου είς το Ιατρείον του έπί της πλατείας Γεωργίου άρ. 8, 40, παραπλεύρως ΟΤΕ, Γ' όροφος, τηλ. 270-259 Οικία Αργυροκάστρου 4, τηλ 329.055.

ΑΝΔΡΕΑΣ Γ. ΣΚΑΝΔΗΣ
ΙΑΤΡΟΣ
Ειδικός καρδιολόγος παθολόγος, ειδικευθείς έπί τετραετίαν είς Αγγλίαν (παθολογική κλινική της Ιατρικής Σχολής του Πανεπιστημίου του MANCHESTER καί καρδιολογική κλινική της Ιατρικής Σχολής του Πανεπιστημίου του CARDIFF), έγκατασταθείς μονίμως είς Πάτρας δέχεται είς το Ιατρείον του Άράτου 17—19 (πλατεία Όλγας) πρωί 8—1, άπόγευμα 5—8, πλήν Σαββάτου, τηλ. 220-520.

Dr ΚΩΝΣΤ. ΤΡΙΓΚΑΣ
ΕΙΔΙΚΟΣ ΠΑΘΟΛΟΓΟΣ
ΕΙΔΙΚΟΣ ΕΠΙ ΤΩΝ ΠΑΘΗΣΕΩΝ ΤΩΝ ΝΕΦΡΩΝ
ΔΙΔΑΚΤΩΡ ΠΑΝΕΠΙΣΤΗΜΙΟΥ ΚΟΛΩΝΙΑΣ
Δέχεται καθημερινώς τας πρωϊνάς ώρας είς την Κλινικήν του Μαιζώνος 3 (6ος όροφος) Γενική Κλινική «Ευαγγελισμός» καί 5.30—8.30 μ.μ. είς το Ιατρείον του Κορίνθου 275 καί Έρμού (2ος όροφος) έκτος άπογεύματος Σαββάτου. Τηλέφωνα: Κλινικής 270 917, Ιατρείου—Οικίας 278 - 900

Dr ΧΡ. ΟΙΚΟΝΟΜΟΠΟΥΛΟΣ
Κυτταρολόγος - Παθολογοανατόμος
Διευθυντής Εργαστηρίου Νοσοκομείου Πατρών PAP—TEST. Προσδιορισμός Ωορρηξίας. Πλ. Γεωργίου 11 καί Μαιζώνος, τηλ: 272—972.

ΙΑΤΡΟΙ - ΚΛΙΝΙΚΑΙ

ΣΟΦΙΑ ΗΛ. ΓΕΩΡΓΙΟΥ
Ιατρός μικροβιολόγος
Δέχεται Άγίου Νικολάου 58 τηλ. 221 - 383.

Dr Κ. Π. ΠΑΝΑΓΟΠΟΥΛΟΣ
Παιδίατρος
Διδάκτωρ Πανεπιστημίου MONTPELLIER. Δέχεται μέ ραντεβού Ρήγα Φεραίου 50, έκτος άπό τα άπογεύματα της Πέμπτης καί του Σαββάτου. Τηλ. 278-415.

ΑΛΕΚΟΣ ΜΑΡΑΣΛΗΣ
Μαιευτήρ Χειρουργός
Δέχεται είς την κλινικήν του Μαιζώνος 3, τηλ. 275-141 καί 277-690.

ΝΙΚΟΛΑΟΣ ΚΑΦΕΖΑΣ
Ειδικός Παθολόγος
Δέχεται είς το Ιατρείον του, Ιατρός — Άκτινολόγος

ΚΩΣΤΑΣ Η. ΚΥΡΙΟΠΟΥΛΟΣ
Χειρουργός Οδοντίατρος
Δέχεται είς το Ιατρείον του Κανακάρη 159—161, 2ος όροφος, τηλ. 220-514 άπό 8—1 καί 5—9 μ.μ. καθημερινώς.

ΣΠΥΡΟΣ ΧΡΥΣΑΝΘΑΚΗΣ
Ωτορινολαρυγγολόγος
Δέχεται είς την κλινικήν του Κολοκοτρώνη 52—Κανακάρη (6ος όροφος, κτίριον Ιατσού Πούντζα) 8,30 μ.μ. έκτος Σαββάτου, είς το νώς άπό 12—1.30 μ.μ. καί 5.30—τηλ. 273-665.

ΠΑΝ. ΚΑΡΑΚΑΛΙΟΣ
Ειδικός Παθολόγος
Τέως έπιμελητής - Διευθυντής Ιατρός της Παθολογικής κλινικής του Γεν. Κρατικού Νοσοκομείου, δέχεται είς το Ιατρείον του Κορίνθου - Έρμού 56, Α' όροφος τηλ. 277—181 (Πάτραι) καί 429—245 (Ρίον)

ΑΝΔΡ. Γ. ΠΑΠΑΔΗΜΗΤΡΙΟΥ
Οδοντίατρος
Μετά άπό πολύμηνον έπιστημονικην παρακολούθησιν είς Ηνωμένας Πολιτείας Αμερικής, άφιχθη καί έγκατεστάθη είς την πόλιν μας, δέχεται δε έπί συνεντεύξει είς το Ιατρείον του, γωνία Κορίνθου — Πατρέως 51, 1ος όροφος, τηλ. 221-995. Μηχανήματα τελειοτάτου τύπου. Ακτινογραφίαι.

ΔΗΜ. ΧΡΙΣΤΟΠΟΥΛΟΣ
Οδοντίατρος
Δέχεται Κορίνθου καί Φιλοποίμενος 39-41, τηλ. 274-106, Πάτραι.

ΠΑΝΑΓΙΩΤΗΣ ΕΥΣ. ΠΟΛΙΤΗΣ
Παιδίατρος
Δέχεται είς το Ιατρείον του, Κορίνθου 275, έπί συνεντεύξει (ραντεβού), καθημερινώς, έκτος άπογεύματος Τετάρτης καί Σαββάτου, τηλ. 272-877

ΒΑΣΙΛΕΙΟΣ ΧΡ. ΤΣΟΥΝΗΣ
Ειδικός Παθολόγος
Δέχεται καθε μέρα στο Ιατρείο του, Μαιζώνος 69 (4ος όροφος), πλατεία Όλγας, άπό 12—2 καί 5—8.30 μ.μ., τηλ. Ιατρείου καί οικίας: 277-784

Dr ΣΠΥΡΟΣ Β. ΣΥΡΙΜΠΕΗΣ
Καρδιολόγος
Διευθυντής Γενικού Νοσοκομείου Πατρών. Δέχεται έπί συνεντεύξει, Κολοκοτρώνη 34, τηλ. 222-323 καί 325-547.

Dr ΙΩΑΝΝΗΣ ΦΛΟΓΕΡΑΣ
Ιατρός Ωτορινολαρυγγολόγος, διδάκτωρ του Πανεπιστημίου Αθηνών, δέχεται καθημερινώς είς την κλινικήν του Καραϊσκάκη 132 Πολυκλινική «ΙΠΠΟΚΡΑΤΗΣ», 3ος όροφος, τηλέφωνον Ιατρείου 273-688, τηλέφωνα άσθενών 275-201 καί 275-202.

ΝΙΚ. Β. ΡΑΠΤΗΣ
Παιδίατρος
Δέχεται καθ' έκάστην είς το Ιατρείον του, Μαιζώνος 69 (Πλ. Όλγας) άπό 10—1.30 μ.μ. καί 5—8 μ.μ., τηλ: 276—661

Dr ΓΡΗΓ. ΣΟΛΩΜΟΣ
Όρθοπεδικός Χειρουργός
Διδάκτωρ Πανεπιστημίου Αθηνών. Η κλινική του έπί της όδού Έρμού 76, τηλ. Ιατρείου 275-610 άσθενών 278-570.

ΚΩΝ. ΟΙΚΟΝΟΜΟΠΟΥΛΟΣ
ΟΦΘΑΛΜΙΑΤΡΟΣ
Δέχεται καθ' έκάστην έπί της όδού Κανάρη 5, τηλ. 323—747, έκτος άπογεύματος Τετάρτης καί Σαββάτου.

ΠΑΝ. Α. ΓΙΑΝΝΑΚΟΠΟΥΛΟΣ
Παιδίατρος
Δέχεται καθ' έκάστην 11—2 μ. καί 5—8.30 μ.μ. είς το Ιατρείον του έπί της όδού Βότση 58 — Κανακάρη (γωνία), τηλ. 277 - 597.

ΠΑΝΑΓΙΩΤΗΣ Ε. ΛΑΛΑΠΑΝΟΣ
Ακτινολόγος — Ραδιολόγος
Ειδικευθείς έν Παρισίοις και Λιέγη δέχεται καθημερινώς είς το έργαστήριον του Ιατρού Ευαγγέλου Λαλαπάνου, Κολοκοτρώνη 40 καί Κορίνθου, τηλ. 277-277 Πάτραι. Σύμβασις μετά του Δημοσίου, ΟΤΕ, ΔΕΗ, ΟΣΕ κ.λ.π.

ΚΩΝ. ΣΤ. ΣΠΗΛΙΟΠΟΥΛΟΣ
ΧΕΙΡΟΥΡΓΟΣ ΟΦΘΑΛΜΙΑΤΡΟΣ
Δέχεται είς το Ιατρείον του Βότση 42, Α' όροφος καθ' έκάστην 9—1 καί 5—8 έκτος άπογεύματος Σαββάτου καί έπί συνεντεύξει, τηλ. Ιατρείου 277-800 οικίας 279-476.

Dr ΧΡ. ΟΙΚΟΝΟΜΟΠΟΥΛΟΣ
Κυτταρολόγος - Παθολογοανατόμος
Διευθυντής Εργαστηρίου Νοσοκομείου Πατρών PAP—TEST. Προσδιορισμός Ωορρηξίας. Πλ. Γεωργίου 11 καί Μαιζώνος, τηλ: 272—972.

ΣΤΑΜΑΤΙΟΣ ΣΚΟΥΡΑΣ
Δέχεται είς το Ιατρείον του, Αγίου Νικολάου 44, α' όροφος τηλ. 277-422 καί οικίας 279-139.

ΣΤΑΥΡΟΣ ΓΟΒΔΕΛΑΣ
Ιατρός
ΑΔΑΜΑΝΤΙΑ ΓΟΒΔΕΛΑ
Οδοντίατρος
δέχονται είς τα Ιατρεία των όδών Παπαφλέσσα 21, τηλ. 320-475 καί 320-345.

ΚΩΣΤΑΣ Η. ΚΥΡΙΟΠΟΥΛΟΣ
Δέχεται είς το Ιατρείον του Κορίνθου 251—253, τηλ. 277-603, πλατεία Γεωργίου 27 καθ' έκάστην πλήν Σαββάτου καί Κυριακής, τηλ. 273-689.

ΓΕΡ. ΠΑΝ. ΡΗΓΟΠΟΥΛΟΣ
Χειρουργός
Δέχεται στην κλινική του, Κανακάρη 174—Βότση, τηλ. 277-353, 274-354 καί 273-402.

Dr ΠΑΝ. Δ. ΡΑΜΠΑΒΙΛΑΣ
Ειδικός Παθολόγος
Διδάκτωρ Πανεπιστημίου Έρλάνγκεν, δέχεται άπό 9—1 καί 5—8 μ.μ. Ιατρείον Κανακάρη 159—161 (πολυκατοικία) τηλ. 277—841. Κατοικία Μεσολογγίου 2, τηλέφ. 322—528.

Dr ΔΗΜ. ΚΟΥΚΟΣ
Ιατρός — Ούρολόγος
Παθήσεις νεφρών, προστάτου κύστεως, γεννητικών όργανων. Δέχεται είς την