

ΤΟ ΕΓΚΛΗΜΑ ΣΤΗΝ ΥΠΗΡΕΣΙΑ ΤΗΣ ΕΞΟΥΣΙΑΣ

ΕΚΘΕΣΗ ΓΙΑ ΤΗΝ Σ.Ι.Α.

Κατάσκοπος τής καριέρας, μετά πολυετή φυλάκιση, εργάζεται στον Λευκό Οίκο. Έκατοντάδες χιλιάδες δολάρια έκλογική βοήθεια στον Νίξον. Η ΣΙΑ παρακολουθεί πώς διατίθενται. Διασυνδέσεις με πράκτορες τής Μαφίας ΚΟΥΒΑΝΟΙ ΔΙΑΡΡΗΚΤΕΣ ΣΤΟ ΟΥΔΕΤΕΡΓΚΑΙΗΤ

Η ΕΚΘΕΣΗ τής μειοψηφίας, ετών στα ακόλουθα συμπεράσματα: «1) Ένώ ο Χάντ προσλήφθη από τον Κόλσον γ.α τον Λευκό Οίκο, ο Μπένεντ συντάζει η τουλάχιστον καθημερινή παλιές δραστηριότητες του Χάντ. 2) Προφανώς ο Μπένεντ είχε δημιουργήσει πολύ στενές σχέσεις με ωριμότερους μεγάλους του Χάουαρντ Χιούζ ενώ αυτό ακριβώς εξασφάλιζαν μια πρόσφατη στην Σ.Ι.Α. 3) Ο Μπένεντ ήταν ο σύνδεσμος μεταξύ Χάντ και Λίντνι, όμως μετά την εισβολή στο Γουάτεργκαϊητ και ταυτόχρονα έστειλε όπωσδήποτε αναφορές στον αρμόδιο πρέσβη της Σ.Ι.Α. «Ο Ρίτσαρντ Νίξον, μεταξύ άλλων και τόσων πραγμάτων, είναι και πρωταγωνιστής μιας παράδεισης υπόθεσης. Το 1972 πήρε εκλογική βοήθεια 2.000.000 δολαρίων από τον Κλέμεντ Στόουν και 1.000.000 δολαρίων από τον Ρίτσαρντ Μέλλαν Σκόφιπ του Πιτσιουον. Πα' όλα αυτά η κυβέρνηση Ν'Εον αντίδρασε πανικόβλητη όταν κυ...

δείξεις ότι τα μετρητά είχαν πράγματι αλλάξει χέρια, γιατί ο Νίξον ανέφερε τόσο διαίαι. Σε μία μαγνητοφωνημένη συνέντευξη με τον Τσαρλς Κόλσον, τής γκριζας εξουσίας του Λευκού Οίκου και του επιχειρηματία Ρίτσαρντ Μπαστ, κοντά στην πισίνα του τελευταίου, υπάρχει ο ακόλουθος διάλογος: ΜΠΑΣΤ: Θα πρέπει υποθέσω να έβρουν κάτι σοβαρό για τον Νίξον. ΚΙΛΣ: Ένοχοίται ΜΠΑΣΤ: Θέλω να πω, αν γνωρίζει παρόμοια πράγματα και ξέν κοινότητες το δικτυάκι του. ΚΟΛΣ: Θέλω να πω, δεν έχει νόημα: Έγώ είμαι πιστός στον Νίξον, είναι φίλος μου, κατά τη γνώμη μου όμως ο Μπένεντ έδωσε τα λεπτά εκείνα για λογαριασμό του, για τον πρόεδρο, την οικογένεια και τ...

νον στιγμή διακρίνεται μέσα στην ομίχλη. Ο Γκόρντον Λίντνι και η μακροχρόνια σύζυγός του στην φυλάκη μπορούν να εξηγηθούν μόνον με την υπόθεση ότι ο ίδιος είναι ένας μεγάλος πράκτορας. Ξέρουμε ότι στις αρχές της δεκαετίας του 1960 εργαζόταν στο ΕΦ—ΜΠΙ—Α'Ι' έκανε βοηθητικές γενικές εισαγγελικές εμφανίσεις και υποθήσεις για το κογκρέσο και εξασφάλιζε μια καλή θέση στο υπουργείο Οικονομικών, από τελευταίο γραφείο κατά την διάρκεια της εκοτρητικής εναντίον τής έμπορίας ναρκωτικών, εκστρατείας που πήρε το όνομα: επιχείρηση «Ιντερσετ». Ήταν μία θέση που δεν μπορούσε να τον κρατήσει μακριά από την Σ.Ι.Α. από την Μαφία και από τή χρηματία των ναρκωτικών. Στην συνέχεια ο Λίντνι πέρασε στον Λευκό Οίκο σαν υπαξιωματικός του Έτζιλ Κρόγκ, ο οποίος προσπαθούσε να οργανώσει τον πόλεμο τής κυβέρνησης Νίξον, εναντίον των ναρκωτικών με ένα μικρό αριθμό πρακτόρων που σύμφωνα με τή σχεδία θα περιλάμβανε ανθρώπους της Σ.Ι.Α. του ΕΦ—ΜΠΙ—Α'Ι' τή τμήματος ναρκωτικών καθώς και ιδιωτικούς αστυνομικούς. Μερικοί ανησυχούσαν και θεωρούσαν την προσπάθεια σαν πρόφαση του Νίξον για τή δημιουργία ενός στρατού κατασκόπων ικανού να αγωνισθεί τήν Σ.Ι.Α. και τή ΕΦ—ΜΠΙ—Α'Ι'.

ΓΕΝΗΤΗΡΙΑ ΟΥΔΕΤΕΡΟΝΙΩΝ ΓΙΑ ΤΗ ΘΕΡΑΠΕΙΑ ΚΑΡΚΙΝΟΥ

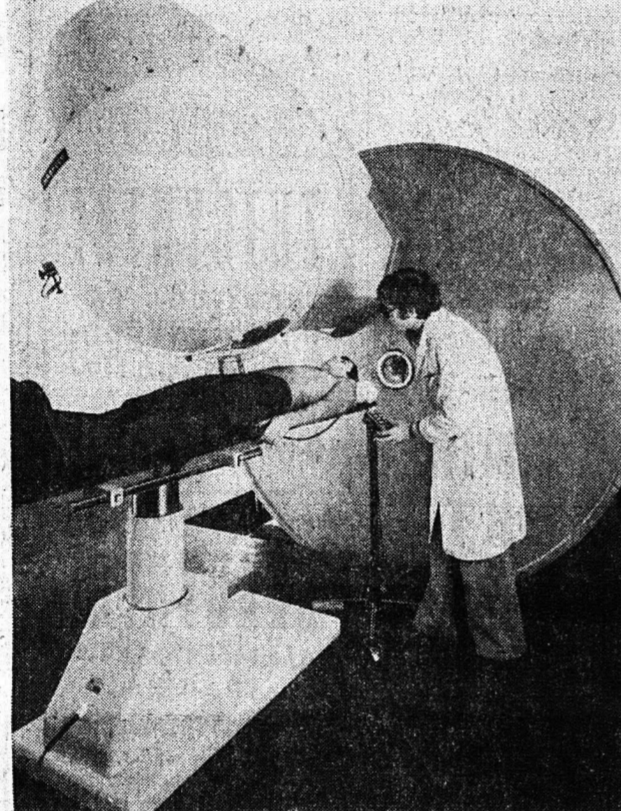

ΧΑ'Ι ΔΕΛΒΕΡΓΗ. Όταν δεν επιδρούν στην καταπολέμηση του καρκίνου όλες οι θεραπείες που εφαρμόζονται ως τώρα, θα δοθεί από δω και πέρα η ΚΑΡΙΝ. Το μηχανήμα αυτό (γεννήτρια ουδετερονίων κύκλου — ηγής ιόντων τής Καρλοουίτς. Τα αρχικά στοιχεία του ορισμού αυτού αποτελούν τή ονομασία ΚΑΡΙΝ), αναπτύχθηκε σαν ηγής ουδετερονίων με πολύ μεγάλη ισχύ, στο πυρηνικό κέντρο έρευνης τής Δυτικής Γερμανίας είναι τή κύρια τμήμα τής κεφαλής ακτινοβολίας σε σχήμα αχλαδιού (στην φωτογραφία). Μ' όλο τή βάρος που έχει (8½ τόνους) — τή περισσότερη δύναμη στην θεωρία από αέριο, μολύβδο και συνθετική ύλη με βόριο — άνθρακασθένιο (καρβίδιο) — κινείται περί τή σφαιρική έτσι που κατά τήν θεραπεία, να δέχεται την πλήρη ακτινοβολία μόνον τή τμήμα του σώματος που έχει προσβληθεί. Ο δημοσυνδιακόσ υπουργός έπιστημονικών έρευνης Νίχολς Μάτσοφερ παρουσιάζει τελευταία δημοσίωση τήν νέα εγκατάσταση τού κέντρου αντικαρκινικών έρευνης στην Χαϊδελβέργη, τήν χαρακτήρισε δέ σαν τήν πιο σύγχρονη στον κόσμο. Οι ροβιολόγοι πιστεύουν, ότι θα έχουν καλύτερες δυνατότητες επιτυχίας με τήν ΚΑΡΙΝ πεί έγκυρους ιού άνδισιανται σε άλλα είδη ακτινοβολίας, εις αίτιας τής κακής τροφδοτήσεως με οξυγόνο.

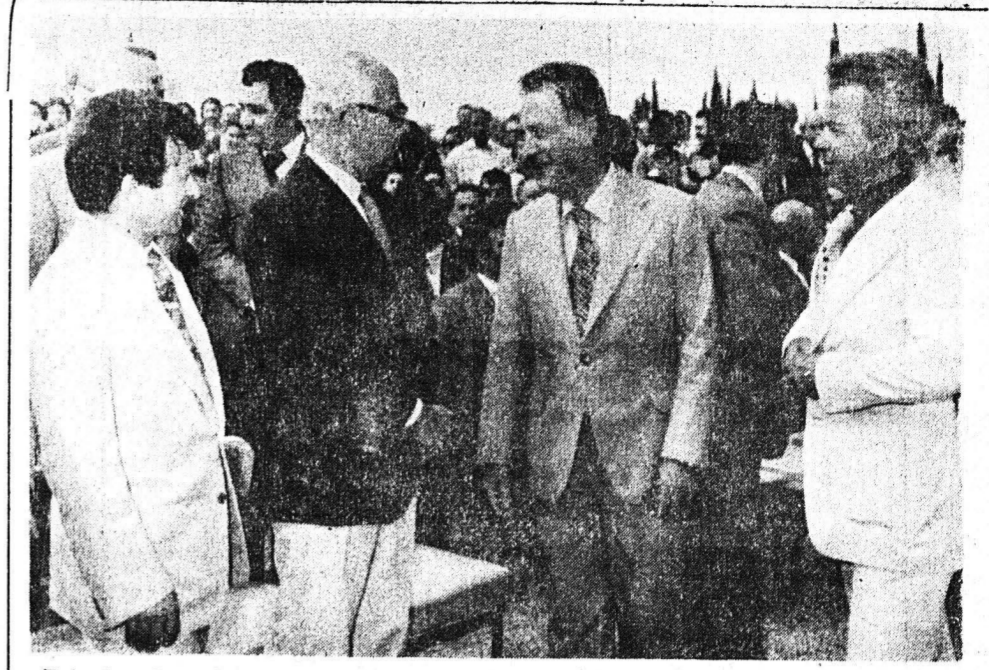

Στό μέσον ο πρόεδρος και διευθύνων σύμβουλος τής Τεχνικής Έταιρείας ΘΑΛΗΣ κ. Εδστάθιος Μπουλούτας συνομιλούν με τόν Υπουργό Παιδείας κ. Γ. Ράλλη κατά τήν προχθεινή τελετή στην Πανεπιστημιούπολη. Κοντά στον κ. Ράλλη ο πρόεδρος κ. Κων. Σόρος και δίπλα τού κ. Μπουλούτα ο Διευθυντής τού έν Πάρεας ύποκαταστήματος τής Έταιρείας κ. Κων. Νικολιδάκης

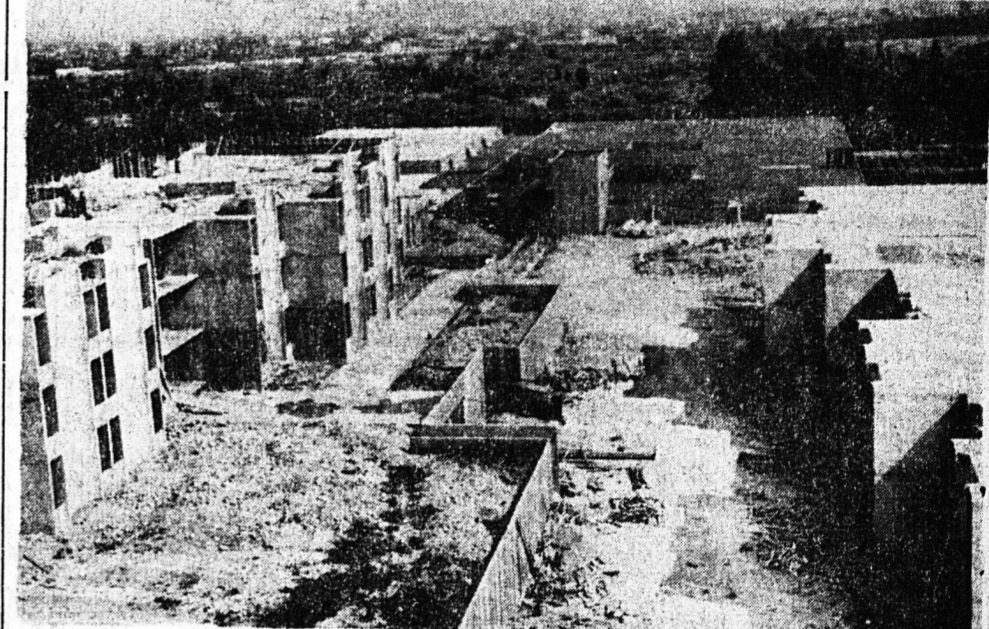

Τά κτήρια τής Φοιτητικής Έστίας που ανεγείρει ή εταιρεία ΘΑΛΗΣ. Οά τή παραδότηση πολλών μήνες ενωρίτερα από τή συμβατική υποχρέωσή τής

Ανέλαβε τή νέα έργα στην Πανεπιστημιούπολη

ή Έταιρεία ΘΑΛΗΣ ΤΕΧΝΙΚΟΣ ΚΟΛΟΣΣΟΣ

Γιαντιέσο τεχνικό συγκρότημα, με δεκάδες εργαστήρια στην Ελλάδα και τή Έξωτερικό, γία τήν άποπερτώση έργων διασκευασμένων δροχμών, είναι ή ανέδοχος εταιρεία άνεγέρσεως τών τεσσάρων νέων κτηρίων τής Πανεπιστημιούπολεως «ΑΤΕ Θαλής».

Η εταιρεία έχει άνδρωσει τή τελευταία χρόνια, χρήρ στην επιχειρηματική δραστηριότητα τού πρόεδρου και διευθυντικού συμβούλου κ. Ευστ. Μπουλούτα. Παράλληλα με τήν άνεγέρση τών κτηρίων, ή «ΑΤΕ Θαλής» εκτελεί και τή έργα άποπερτώσεως τής Α' φάσεως τής Φοιτητικής Έστίας Πατρών, πρώτου λογισμού 120 εκατομμυρίων δραχμών, με τή όση λόγω ταχέως προωθηθείσε των, άντι να παραδοθούν τού θέρος του 1978, σύμφωνα με τήν σχετική συμφωνία, έλπιείται ν' άποδοθούν πρός λειτουργία με τήν ένεργειά τού νέου ακαδημαϊκού έτους.

Αναφορικά με τήν εύρτερη δραστηριότητα τής εταιρείας, ο διευθυντής υποκαταστήματος Πατρών τής «ΑΤΕ Θαλής» κ. Κ. Νικολιδάκης, άνέφερε χθές σε συνέντευξη τής «ΗΜΕΑΣ» τή έλξη: «Η εταιρεία μας που θεωρείται σήμερα μία από τή πρώτες τεχνικές εταιρείες τής χώρας, άνέπτυξε μεγάλη δραστηριότητα τή τελευταία χρόνια, και σήμερα τή εργοταξία τής έκτελων έργα διασκευασμένων δροχμών στην Ελλάδα και τή έξωτερικό.

Συγκεκριμένα, ή «ΑΤΕ Θαλής» κατασκευάζει τή διεθνές αεροδρόμιο Ρόδου, που ή δαπάνη τού φθάσει τή 2 διασκευασμένων δροχμών και άνάμενεται να παραδοθεί σε όνομο χρονών τού διάστημα. Έπίσης στή Ρόδο, δημιουργεί συγκρότημα γκολφ τής τάξεως τών 410 εκατομμυρίων δραχμών καθώς και συγκρότημα εργατικών κατοικιών.

Έν τή μεταξύ — άνεχέιστος κ. Νικολιδάκης — θρικόκονται έν τήν περιτομήσει τή έργα τών άνεργουμένων Καλαμάτας και Ζακύνθου. Όσον άφορά τήν δραστηριότητα τής εταιρείας στή έξωτερική, άνεφέρθη ότι ή «ΑΤΕ Θαλής», άνεγείρει στή Σαουδική Αραβία κτιριακά θρησκευτικά και λοιπά συγκροτήματα τής έως τών 2½ διασκευασμένων δροχμών.

Η «ΑΤΕ Θαλής» — κατέληξε ο κ. Νικολιδάκης, είναι σε έλεγχωμένη με κατρητημένους έπιστήμονες διαφόρων ειδικοτήτων καθώς και με ειδικευμένα συνεργεία τεχνικών. Γία τήν διακωρυείση δέ τών έργων, στή διάφορα εργοταξία, ύπάρχουν έκατοντάδες μηχανήματα.

ΣΥΝΕΧΙΖΕΤΑΙ

ΔΡΟΜΟΛΟΓΙΑ

Table with bus routes and times for various lines (A, B) and days (ΔΕΥΤΕΡΑ, ΤΡΙΤΗ, ΤΕΤΑΡΤΗ, ΠΕΜΠΤΗ, ΠΑΡΑΣΚΕΥΗ, ΣΑΒΒΑΤΟ, ΚΥΡΙΑΚΗ).

ΔΡΟΜΟΛΟΓΙΑ ΛΕΩΦΟΡΕΙΩΝ Ο.Σ.Ε. - Κ.Τ.Ε.Λ.

Table with bus routes and times for Athens and Piraeus lines.

Advertisement for ELLAS-ITALIA ferries, featuring the ship 'ΓΕΩΡΓΙΟΣ' and listing routes to Piraeus, Patras, and other destinations.

Advertisement for KARAGEORGIS LINES, listing Mediterranean Sea routes and contact information for the company.

Advertisement for IONIAN STAR buses, highlighting routes to Patras and other destinations.

Advertisement for EKΔΡΟΜΕΣ, listing air routes to various European cities and contact information.

Advertisement for ΠΑΝΕΠΙΣΤΗΜΙΟΝ ΠΑΤΡΩΝ, listing various services and contact information.

Advertisement for ΘΑΛΗΣ, listing services and contact information for the shipping company.