

ΣΙΝΕΜΑ

ΑΚΡΟΠΟΛ 8.45-10.40-12.30... ΑΝΟΙΞΙΣ 8.10-10.30-12.30...

Φαρμακεία ΔΙΑΝΥΚΤΕΡΕΥΟΝΤΑ... Εγγυημένοι: Άπαστ., Γερμανού 35, Καλλιθέας Κω., Κολεκτηρία 36.

ΤΗΛΕΘΡΑΣΙΣ ΕΝΟΠΛΩΝ ΔΥΝΑΜΕΩΝ... 13.30 Οί Ρούκις... 14.30 Ειδήσεις...

ΤΗΛΕΘΡΑΣΙΣ Ε.Ρ.Τ. (Α)... 14.00 Κάθε μεσημέρι... 14.30 Ειδήσεις...

ΑΝΟΙΞΙΣ ΣΗΜΕΡΟΝ 8.40-10.30-12.15... ΜΕ ΤΗΝ ΚΑΤΑΛΗΚΤΙΚΗ ΚΑΜΕΡΙΝΑ ΤΟΥ ΦΙΛΙΠΠΟΥ ΜΠΡΟΚΑ...

ΕΡΓΑΣΤΗΡΙΟΝ ΜΙΚΡΟΒΙΟΛΟΓΙΑΣ - ΒΙΟΧΗΜΕΙΑΣ... ΝΙΚΟΛΑΟΥ Γ. ΚΑΛΟΓΕΡΟΠΟΥΛΟΥ...

ΕΙΔΙΚΟΣ ΚΑΡΔΙΟΛΟΓΟΣ Τ.Κ. ΜΠΑΡΤΣΟΚΑΣ... ΥΦΗΓΗΤΗΣ ΠΑΘΟΛΟΓΙΑΣ...

ΠΑΙΔΙΑΤΡΟΣ ΠΑΠΑΛΑΜΠΡΟΥ... ΚΟΡΙΝΘΟΥ - ΠΑΝΤΑΝΑΣΣΗΣ 48...

ΝΕΟΝ ΑΚΤΙΝΟΛΟΓΙΚΟΝ ΕΡΓΑΣΤΗΡΙΟΝ... ΑΛΕΞΑΝΔΡΟΥ ΓΙΑΝΝΑΚΟΥ...

ΧΡΗΣΤΟΣ ΙΩ. ΚΛΟΥΚΙΝΑΣ... ΕΙΔΙΚΟΣ ΠΑΘΟΛΟΓΟΣ...

ΕΥΧΕΤΗΡΙΑ... Με την ευκαιρία της εορτής των Πατέρων...

ΚΟΙΝΩΝΙΚΑ... Η δοντιολογία ΜΗΤΡΟΠΟΥΛΟΥ... ΒΑΣΙΛΕΙΑΔΟΥ ΝΙΚΗ...

ΕΡΓΑΣΤΗΡΙΟΝ ΡΑΔΙΟΙΣΟΤΟΠΩΝ... ΕΡΓΑΣΤΗΡΙΟΝ ΡΑΔΙΟΙΣΟΤΟΠΩΝ ΚΑΙ ΕΝΔΟΚΡΙΝΟΛΟΓΩΝ...

ΜΕΤΑΦΟΡΑ ΟΔΟΝΤΙΑΤΡΕΙΟΥ... Ο ΔΟΝΤΙΑΤΡΟΣ ΠΑΛΑΤΩΝ ΚΑΛΟΓΕΡΟΠΟΥΛΟΣ...

ΜΕΤΑΦΟΡΑ ΙΑΤΡΕΙΟΥ... Ο ΔΡ. ΑΘΑΝΑΣΙΟΣ ΚΟΝΤΟΖΑΚΗΣ... Διευθυντής του Παθολογικού Κέντρου...

ΒΑΣΩ ΜΠΑΖΙΩΤΗ-ΦΕΛΩΝΗ... Ειδικός Ριζική Ηλεκτρική Απομάκρυνση 100% χωρίς πόνο...

Δρ ΚΩΝΣΤ. ΤΡΙΦΚΑΣ... ΕΙΔΙΚΟΣ ΕΠΙ ΤΩΝ ΠΑΘΗΣΕΩΝ ΤΩΝ ΝΕΦΡΩΝ...

ΓΕΩΡΓ. Δ. ΚΑΤΣΙΚΑΔΕΛΗΣ... Ειδικός Παθολόγος - Καρδιακά Νοσήματα...

ΕΙΔΙΚΟΣ ΠΑΘΟΛΟΓΟΣ... ΡΗΓΑ ΦΕΡΡΑΙΟΥ 68 - ΤΗΛΕΦ 276 692

ΙΩΑΝΝΗΣ ΓΙΑΛΕΛΗΣ... ΕΙΔΙΚΟΣ ΠΑΘΟΛΟΓΟΣ...

Με την ανάδοξη των υπηρεσιών και διευθύνσεων του Υπουργείου Γεωργίας...

Δέν εορτάζουν... Αύριο εορτάζουν τών Άγιων Κωνσταντίνου και Ελένης...

ΤΗΛΕΦΩΝΑ ΑΜΕΣΟΥ ΔΡΑΣΕΩΣ... 274-444: Πρώτη βοήθεια... 274-680: Γενική Ασφάλεια...

Κ.Τ.Ε.Λ. ΝΟΜΟΥ ΑΧΑΪΑΣ... 222-271 Σταθμός Αρχής - Πληροφορίες...

ΣΤΑΘΜΟΙ ΤΑΞΙ... 274-333 Τριών Συμμάχων... 276-939 Πλατεία Όλγας...

Λύσεις... ΣΤΑΥΡΟΛΕΩΝ: 1) ΑΠΟΓΝΩΣΙΣ, 2) ΥΠΟΛΕΙΨΗ...

ΔΙΣΚΟΙ ΜΝΗΜΟΣΥΝΩΝ... ΚΩΝ. ΠΑΝΑΓΙΩΤΑΚΟΠΟΥΛΟΣ...

ΚΗΔΕΙΑ... Την πολυκαταρτημένη μας σύζυγον, μητέρα, αδελφήν, μάμμην και θείαν...

ΜΝΗΜΟΣΥΝΑ... Τελούμετες μεθάμερον Κνωσικήν και ώραν 9.30 π.μ. εις τόν Ιερόν ναόν...

ΝΕΑ ΑΚΤΙΝΟΛΟΓΙΚΑ ΕΡΓΑΣΤΗΡΙΑ... ΔΗΜ. ΒΑΣ. ΝΑΣΙΟΠΟΥΛΟΥ...

ΕΠΙΧΕΙΡΑ Νέα δομή της Διοικήσεως... Με την ανάδοξη των υπηρεσιών και διευθύνσεων...

Με την έδωξη Λοιπών, τού κακού δημιουργούνται νέα περιθώρια βελτιστώσεως...

Συνελήφθη γιά τόν φόνου του Τσαρουχά... ΘΕΣΣΑΛΟΝΙΚΗ (ΑΠΕ) Συνελήφθη ά άνθυπατιστής Χωροφυλακή Αντ. Νικαοπούλου...

ΤΡΟΠΟΠΟΙΣΗ ΚΑΤΑΣΤΑΤΙΚΟΥ... Με τήν υπ' αριθ. 436/1977 άπόφαση τού Πρωτοδικού Πρωτοδικού Πατρών...

ΜΟΝΑΧΟ. Η μύρια είναι ένα ποτό που γίνεται περίπου 500 φορές περισσότερο...

ΣΤΟ ΙΣΡΑΗΛ ΤΟ ΕΡΓΑΤΙΚΟ ΚΟΜΜΑ ΟΡΥΕΙΤΑΙ ΣΥΜΜΕΤΟΧΗ... ΤΟ ΙΣΡΑΗΛΙΝΟ ΕΡΓΑΤΙΚΟ ΚΟΜΜΑ...

ΑΓΓΕΛΙΚΗΝ ΦΩΤ. ΣΠΥΡΑΤΟΥ... Την πολυκαταρτημένη μας σύζυγον, μητέρα, αδελφήν, μάμμην και θείαν...

ΜΝΗΜΟΣΥΝΑ... Τελούμετες μεθάμερον Κνωσικήν και ώραν 9.30 π.μ. εις τόν Ιερόν ναόν...

ΜΝΗΜΟΣΥΝΑ... Τελούμετες μεθάμερον Κνωσικήν και ώραν 9.30 π.μ. εις τόν Ιερόν ναόν...

ΜΝΗΜΟΣΥΝΑ... Τελούμετες μεθάμερον Κνωσικήν και ώραν 9.30 π.μ. εις τόν Ιερόν ναόν...

ΑΓΩΓΟΣ ΠΕΤΡΕΛΑΙΟΥ ΣΤΗΝ ΑΛΑΣΚΑ



Προχωρούν οι έργασίες της Μπρίτις Πετρόλεουμ στην Άλάσκα γιά τήν έγκατάσταση τού άγωγού πού θα μεταφέρει άκατάργητο πετρέλαιο στό λιμάνι Βαλντέζ με ρυθμό 1.500 εκ. βαρέλια τή μέρα

ΣΧΟΛΕΣ ΖΥΘΟΠΟΙΩΝ ΣΤΗ ΓΕΡΜΑΝΙΑ

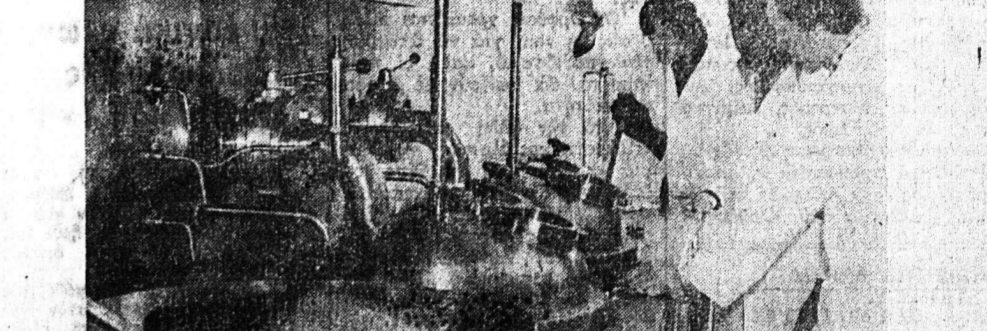

Μοναχό. Η μύρια είναι ένα ποτό που γίνεται περίπου 500 φορές περισσότερο...

ΜΟΝΑΧΟ. Η μύρια είναι ένα ποτό που γίνεται περίπου 500 φορές περισσότερο...

ΜΟΝΑΧΟ. Η μύρια είναι ένα ποτό που γίνεται περίπου 500 φορές περισσότερο...

ΜΟΝΑΧΟ. Η μύρια είναι ένα ποτό που γίνεται περίπου 500 φορές περισσότερο...

ΜΟΝΑΧΟ. Η μύρια είναι ένα ποτό που γίνεται περίπου 500 φορές περισσότερο...

ΜΟΝΑΧΟ. Η μύρια είναι ένα ποτό που γίνεται περίπου 500 φορές περισσότερο...

ΜΟΝΑΧΟ. Η μύρια είναι ένα ποτό που γίνεται περίπου 500 φορές περισσότερο...

ΜΟΝΑΧΟ. Η μύρια είναι ένα ποτό που γίνεται περίπου 500 φορές περισσότερο...

ΜΟΝΑΧΟ. Η μύρια είναι ένα ποτό που γίνεται περίπου 500 φορές περισσότερο...

ΜΟΝΑΧΟ. Η μύρια είναι ένα ποτό που γίνεται περίπου 500 φορές περισσότερο...

ΜΟΝΑΧΟ. Η μύρια είναι ένα ποτό που γίνεται περίπου 500 φορές περισσότερο...

ΜΟΝΑΧΟ. Η μύρια είναι ένα ποτό που γίνεται περίπου 500 φορές περισσότερο...

ΜΟΝΑΧΟ. Η μύρια είναι ένα ποτό που γίνεται περίπου 500 φορές περισσότερο...