Ο ΑΓΙΟΣ ΝΕΚΤΑΡΙΟΣ

Μία ζωὴ πλήρης πίστεως-ἀγάπης καὶ σοφίας

Ζον

Η ΑΝΑΚΗΡΥΞΙΣ τοῦ Μητροπολίτου Νεκταρίου ὡς ἁγίου (ὡς καὶ τοῦ Κοσμᾶ Αἰτωλοῦ) παρὰ τοῦ Οἰκουμενικοῦ Πατριαρχείου Κωνσταντινουπόλεως ἐγνωστοποιήθη πρὸς τοὺς ἐν Ἑλλάδι Ἱεράρχας διὰ τῆς ὑπ' ἀριθμ. 1161)30 Ἰουνίου 1961 ἐγκυκλίου τῆς Ἱερᾶς Συνόδου, ἐχούσης ὡς ἑξῆς:

Πρὸς τοὺς Σεβασμιωτάτους Ἱεράρχας τῆς ἐκκλησίας τῆς Ἑλλάδος

Ἀποφάσει τῆς Ἱερᾶς Συνόδου τῆς Ἱεραρχίας τῆς Ἐκκλησίας τῆς Ἑλλάδος, κατόπιν σχετικῶν ἐκθέσεων τοῦ τότε σεβ. Μητροπολίτου Ὕδρας — Σπετσῶν καὶ Αἰγίνης Προκοπίου περὶ κατατάξεως εἰς τὴν χορείαν τῶν Ἁγίων τοῦ ἐν τῇ νήσῳ Αἰγίνῃ θεαρέστως καὶ ὁσίως διώσαντος ἀοιδίμου Μητροπολίτου Πενταπόλεως Νεκταρίου Κεφαλᾶ, ὡς καὶ τοῦ ἤδη εἰς τὰς αἰωνίους μονὰς μετασταντος Μητροπολίτου Αἰτωλίας καὶ Ἀκαρνανίας κυροῦ Ἱεροθέου περὶ κατατάξεως εἰς τὴν χορείαν τῶν μαρτύρων τῆς πίστεως τοῦ μαρτυρικοῦ θανάτου ὑποστάντος Κοσμᾶ τοῦ Αἰτωλοῦ, ἐζητήθη παρὰ τῆς ἐν Κωνσταντινουπόλει Μεγάλης τοῦ Χριστοῦ Ἐκκλησίας, ὡς κανονικῶς ἁρμοδίας, διὰ Πατριαρχικῆς καὶ Συνοδικῆς πράξεως ἡ ἀνακήρυξις ὡς ἁγίων τῶν προαναφερθέντων ἀοιδίμων Νεκταρίου Κεφαλᾶ καὶ Κοσμᾶ τοῦ Αἰτωλοῦ.

Τὸ Οἰκουμενικὸν Πατριαρχεῖον διὰ τῶν, κατὰ μῆνα Ἀπρίλιον (κ'), ἐπινεμέσεως ιδ', ἐν ἔτει σωτηρίῳ 1961, Πατριαρχικῶν καὶ Συνοδικῶν πράξεων κατέταξεν εἰς τὴν χορείαν τῶν ἁγίων ἀπὸ τοῦ νῦν καὶ εἰς τὸ ἑξῆς εἰς αἰῶνα ἅπαντα τὸν ἱερομάρτυρα Κοσμᾶν τὸν Αἰτωλὸν καὶ τὸν ὁσίως διαβιώσαντα ἀοίδιμον Ἱεράρχην Νεκτάριον Κεφαλᾶν. Καὶ τοῦ μὲν πρώτου καθώρισε τὴν μνήμην τὴν 24ην τοῦ μηνὸς Αὐγούστου, ἐν ᾗ μαρτυρικῶς πρὸς τὸν Κύριον ἐξεδήμησε, τοῦ δὲ δευτέρου τὴν 9ην τοῦ μηνὸς Νοεμβρίου, ἐν ᾗ ὁσίως τὸν μετὰ σώματος βίον ἐτερμάτισεν. Προτρέπονται δὲ ἅπαντες οἱ πιστοὶ εἰς τὴν ἐπέτειον τῆς μνήμης τῶν δύο τούτων νεωστὶ τῆς Ἐκκλησίας ἁγίων, ὅπως τιμῶσιν αὐτοὺς καὶ ὕμνοις ἐγκωμίων γεραίρωσιν, ἐν συνάξει ἱερᾷ, διὰ τῆς τελέσεως τῆς θείας λειτουργίας.

Ὅθεν, Συνοδικῇ διαγνώμῃ καὶ ἀποφάσει, παρακαλοῦμεν τὴν ὑμετέραν Σεβασμιότητα, ὅπως εἰς τὸν ἱερὸν κλῆρον καὶ τὸν χριστεπώνυμον λαὸν τῆς καθ' ὑμᾶς ἁγιωτάτης Μητροπόλεως, ἐν δοξολογίᾳ πολλῇ πρὸς τὸν ἐν Τριάδι Θεόν, δι' ἐγκυκλίου ὑμῶν γνωρίσητε τήν, ὑπὸ τῆς ἐν Κωνσταντινουπόλει Μεγάλης τοῦ Χριστοῦ Ἐκκλησίας, κατάταξιν εἰς τὴν χορείαν τῶν ἁγίων τοῦ ἐν ἁγίοις Ἱερομάρτυρος Κοσμᾶ τοῦ Αἰτωλοῦ καὶ τοῦ ἐν ὁσίοις διαλάμψαντος Ἱεράρχου Νεκταρίου. Προτρέψητε δὲ τοὺς πιστούς ἵνα, κατὰ τὴν ἐπέτειον τῆς μνήμης ἀμφοτέρων, ἐν πίστει καὶ ἐνθέῳ ζήλῳ κατακλύζουν τοὺς ἱεροὺς Ναούς, ἀναπέμποντες δεήσεις πρὸς τὸν Ὕψιστον καὶ συνάμα ἐπικαλῶνται τὴν μεσιτείαν αὐτῶν πρὸς ἴασιν ψυχῆς τε καὶ σώματος.

+ Ὁ Ἀθηνῶν Θεόκλητος, Πρόεδρος

Ὁ Ἀρχιγραμματεὺς

Ἀρχιμ. Θεόκλητος Φιλιππαῖος

Ἐπὶ τῇ χαρμοσύνῳ ἀγγελίᾳ τῆς παρὰ τοῦ Οἰκουμενικοῦ Πατριαρχείου κατατάξεως τοῦ Νεκταρίου μεταξὺ τῶν Ὁσίων καὶ Ἁγίων τῆς Ἐκκλησίας συνῆλθεν ἡ Ἀδελφότης τῆς Ἱερᾶς Μονῆς Ἁγίας Τριάδος Αἰγίνης.

Τὴν πρόσκλησιν ἔκαμεν ἡ Καθηγουμένη Ὁσιωτάτη Εὐνίκη μοναχή, ἡ ὁποία καὶ προήδρευσε.

Ἡ συνεδρίασις ἔγινεν εἰς τὸ Δεσποτικόν, τὴν 4ην ἀπο-

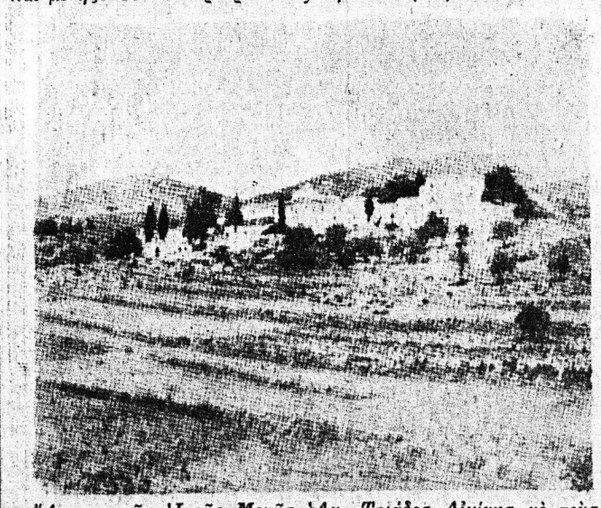

Ἄποψις τῆς Ἱερᾶς Μονῆς Ἁγ. Τριάδος Αἰγίνης μὲ τοὺς γύρω αὐτῆς ἀγροὺς

γευματινὴν τῆς Κυριακῆς 9 Ἰουλίου 1961.

Κατὰ τὴν συνεδρίασιν ταύτην παρέστησαν ὁ ἐφημέριος τῆς Μονῆς Πανοσιολογιώτατος Ἀρχιμανδρίτης Τιμόθεος Καλαμπερίδης καὶ ὁ Νομικὸς Σύμβουλος τῆς Μονῆς Δικηγόρος Μιλτιάδης Βολανάκης.

Μετὰ τὴν καθιερωμένην προσευχήν, ὁ ἐφημέριος τῆς Μονῆς ἐγερθεὶς εἶπε τὰ ἀκόλουθα:

«Σεβαστὴ ἐν Χριστῷ Ἀδελφότης,

Ἐξοχώτατε καὶ λίαν ἐν Χριστῷ ἀγαπητὲ Κύριε Βολανάκη,

Εἶμαι βαθύτατα συγκεκινημένος διότι ὁ Κύριος κατηύθυνε πρὸ θετίας τὰ διαβήματά μου εἰς τὴν Ἱερὰν ταύτην Μονὴν καὶ μὲ ἠξίωσε νὰ παρευρεθῶ εἰς τὴν ἀνακομιδὴν τῶν θείων Λειψάνων τοῦ ἐν Ἁγίοις Πατρὸς ἡμῶν Νεκταρίου, Κτίτορος τῆς Ἱερᾶς Μονῆς ταύτης, καὶ ἐντὸς ὀλίγου χρονικοῦ διαστήματος νὰ ἀξιωθῶ νῦν νὰ ἀκούσω καὶ τὴν ἐπίσημον ἁγιοποίησιν, τὴν ὁποίαν τὸ Οἰκουμενικὸν Πατριαρχεῖον ἀνεκοίνωσε καὶ εἰς ἅπασαν τὴν Ὀρθόδοξον Ἐκκλησίαν. Πολλάκις ἀπηπλίσθην ἐκ τῶν διαφόρων ἀντιδράσεων, ἀλλὰ μία μυστικὴ ἀόρατος φωνὴ μοῦ ἔλεγε:

«Θάρσει τέκνον, μὴ φοβοῦ, προχώρει, καθότι τὸ Καλὸν πάντοτε πολεμεῖται, ἀλλ' ὁ Χριστὸς νικᾷ».

Ἐκτὸς δὲ τῶν ἀναφερομένων εἶχον συμπαραστάτας καὶ τὸν Σεβασμιώτατον οἰκεῖον Ἱεράρχην ἡμῶν Μητροπολίτην Ὕδρας, Σπετσῶν καὶ Αἰγίνης κύριον κύριον Προκόπιον, ὡς καὶ τὸν παρευρισκόμενον αὐτὴν τὴν στιγμὴν Νομικὸν σύμβουλον τῆς Μονῆς κ. Βολανάκην, ὅστις μὲ θείαν ἔμπνευσιν δραστηρίως καὶ ἀκουράστως ἐνήργει παντὶ σθένει καταλλήλως νὰ φέρῃ εἰς αἴσιον πέρας τὸ μέγα τοῦτο ἀξιοθαύμαστον καὶ θεόπνευστον ἔργον. Ὁ Κύριος καὶ ὁ Ἅγιος Νεκτάριος ἂς ἀνταμείψει Αὐτοὺς ἐν τῇ οὐρανίῳ αὐτοῦ Βασιλείᾳ.

Ἀγαπηταί ἐν Χριστῷ Ἀδελφαί. Εὐφράνθητε σήμερον καὶ πνευματικῶς ἀγαλλιᾶσθε, ὅτι ὁ Πανάγαθος Θεὸς σᾶς ἠξίωσε νὰ ἴδητε τὸν Πνευματικὸν σας Πατέρα ἐπισήμως ἁγιοποιούμενον.

Αὐτὴν τὴν στιγμὴν αἱ πρὸς Κύριον ἐκδημήσασαι πνευματικαὶ ἀδελφαί, αἵτινες πολλοὺς κόπους καὶ μόχθους κατέβαλον, ἵνα ἡ Μονὴ ἐν ταῖς ἐσχάταις ταύταις ἡμέραις φθάσῃ εἰς τὴν σημερινὴν αἴγλην καὶ δόξαν καὶ ὑμεῖς συνεχίζετε ἤδη τὸ θαρέστον τοῦτο ἔργον των, ἀοράτως συμπαρίστανται καὶ συνεορτάζουσιν ἀγαλλόμεναι καὶ συμψάλλουσαι μεθ' ὑμῶν.

Ἂς χαρῶμεν λοιπὸν μεγάλην χαρὰν καὶ ἂς πανηγυρίσωμεν μὴ φειδόμενοι κόπων διὰ τὴν συνέχισιν τοῦ μεγάλου τούτου ἔργου καὶ ὁ Ἅγιος ἐπαξίως θὰ σᾶς ἀνταμείψῃ ἐν τῇ Βασιλείᾳ τῶν Οὐρανῶν, συναριθμῶν ὑμᾶς μετὰ τῶν φρονίμων Παρθένων ἔνθα εὐφραινομένων ἐστὶ ἡ κατοικία.

Ἂς ψάλλωμεν λοιπὸν ἅπασαι τὸ Τροπάριον τοῦ Ἁγίου.

Ἅπασαι αἱ ἀδελφαὶ μετὰ τὸ Ἀπολυτίκιον τοῦ Ἁγίου συμψάλλουσι τὴν φήμην τοῦ πνευματικοῦ αὐτῶν Πατρὸς Σεβασμιωτάτου Μητροπολίτου Ὕδρας, Σπετσῶν καὶ Αἰγίνης Κυρίου Προκοπίου, μεθ' ὃ ἡ Πρόεδρος Καθηγουμένη μοναχὴ Εὐνίκη ἐκθέτει τὰ ἀκόλουθα:

«Χάριτι καὶ εὐδοκίᾳ τοῦ Παντοδυνάμου καὶ Παντεπόπτου Θεοῦ καὶ Σωτῆρος ἡμῶν ἀνηγγέλθη εἰς τὸ Ἱερὸν ἡμῶν Κοινόβιον κατὰ τοῦ Πνευματικοῦ ἡμῶν Πατρὸς Σεβασμιωτάτου Μητροπολίτου Ὕδρας, Σπετσῶν καὶ Αἰγίνης κυρίου κυρίου Προκοπίου ὅτι ἡ Ἁγία καὶ Ἱερὰ Σύνοδος τῆς Μεγάλης τοῦ Χριστοῦ Ἐκκλησίας Κωνσταντινουπόλεως παμψηφωσὶ ἐδέξατο τὴν ὑποβληθεῖσαν εἰς Αὐτὴν παρὰ τῆς Κανονικῆς Ἐπιτροπῆς πρότασιν καὶ ἀνεγνώρισε τὴν Ἁγιότητα τοῦ κοιμηθέντος τὴν 9ην Νοεμβρίου τοῦ 1920 Ἱδρυτοῦ τοῦ Κτίτορος τοῦ Ἱεροῦ ἡμῶν Κοινοβίου ἀπὸ Πενταπόλεως Νεκταρίου τοῦ Κεφαλᾶ, ὃν καὶ ἀνεκήρυξεν Ἅγιον καταστήσασα τοῦτο γνωστὸν εἰς ἁπάσας τὰς ὀρθοδόξους Ἐκκλησίας καὶ ὁρίσασα ὡς ἡμερομηνίαν ἑορτασμοῦ τῆς μνήμης Του τὴν ἡμέραν τῆς κοιμήσεώς του, ἤτοι τὴν 9ην Νοεμβρίου ἑκάστου ἔτους. Οὕτω ἀπεδέξατο Αὕτη τὴν διὰ τῆς Ἁγίας καὶ Ἱερᾶς Συνόδου τῆς ἐκκλησίας τῆς Ἑλλάδος ὑποβληθεῖσα εἰς Αὐτὴν ὁμοίαν πρότασιν περὶ ἀναγνωρίσεως τῆς Ἁγιότητος παρὰ τῆς Σεβαστῆς Συνόδου τῆς Ἱεραρχίας τῆς Ἑλλάδος.

Εἰς τὴν τελευταίαν ταύτην τέλος εἶχεν ὑποβληθῆ ἡ πρότασις περὶ ἁγιοποιήσεως τοῦ Πατρὸς ἡμῶν καὶ Κτίτορος Ἁγίου ποώην Πενταπόλεως Νεκταρίου παρὰ τοῦ Πνευματικοῦ ἡμῶν Πατρὸς Σεβασμιωτάτου Μητροπολίτου Ὕδρας, Σπετσῶν καὶ Αἰγίνης Κυρίου Προκοπίου εἰς ὃν ἡ Ἱερὰ ἡμῶν Μονὴ εἶχεν ὑποβάλει τὴν ἀπαιτουμένην αἴτησιν μετὰ φακέλλου περιλαμβάνοντος ὡρισμένον ἀριθμὸν ἐκ τῶν θαυμάτων τῶν ἐπιτελεσθέντων παρὰ τοῦ ἀδιαμφισβητήτου θαυματουργικῆς Δυνάμεως ὡς εἶρηται Κτίτορος τῆς Μονῆς Ἁγίου Νεκταρίου. Τὰ ἀνωτέρω θαύματα συνεπείᾳ τῆς ἀπὸ 29ης Δεκεμβρίου 1957 ἀποφάσεως τῆς Ἀδελφότητος ἡμῶν εἶχε περισυλλέξει ἡ σχηματισθεῖσα διὰ τῆς ἀποφάσεως ταύτης ὑπὸ τὴν Προεδρίαν τοῦ ἐφημερίου τῆς Μονῆς Πανοσιολογιωτάτου Ἀρχιμανδρίτου κ. Τιμοθέου Καλαμπερίδη καὶ τῶν ἀδελφῶν μελῶν αὐτῆς, μοναχῶν Θεοδοσίας, ἐμοῦ, Σαλώμης καὶ Παρθενίας, Ἐπιτροπή, συνεπικουρούντων καὶ τοῦ κ. Βολανάκη καὶ τῆς ἀόκνου ἀδελφῆς Νεκταρίας, ἥτις μετὰ πάσης θυσίας προσεφέρθη νὰ ἐκτελέσῃ πᾶν τὸ ἀνατεθὲν καὶ ἐξαρτώμενον ὑπ' αὐτῆς καθῆκον.

Τὸ μέγα τοῦτο καὶ θεόπεμπτον γεγονὸς ἑορτάζει καὶ τιμᾷ τὸ ἱερὸν ἡμῶν Κοινόβιον ἐν συγκινήσει καὶ εὐγνωμοσύνῃ πολλῇ δεόμενον τῷ Ὑψίστῳ Θεῷ, ὅπως οὗτος πρεσβείαις τοῦ ἀνακηρυχθέντος Πατρὸς ἡμῶν Ἁγίου Νεκταρίου σκέπῃ καὶ καθοδηγῇ ἐν ὁδῷ Κυρίου καὶ διαφυλάττῃ ἐν ἀστεμφεῖ ὑγείᾳ καὶ μακροζωΐᾳ ἡμερῶν ἁπάντας τοὺς συντελέσαντας εἰς τὴν ἀναγνώρισιν τῆς Ἁγιότητος τοῦ Πατρὸς ἡμῶν καὶ ἰδιαίτατα τὸν Παναγιώτατον Οἰκουμενικὸν Πατριάρχην Κύριον Ἀθηναγόραν, τοὺς Σεβασμιωτάτους Μητροπολίτας καὶ ἐπιλέκτους Ἱεράρχας τους ἀποτελοῦντας τὴν Ἁγίαν καὶ Ἱερὰν Σύνοδον τῆς Μεγάλης Μητρὸς Ἐκκλησίας, τὸν Μακαριώτατον Ἀρχιεπίσκοπον Ἀθηνῶν καὶ πάσης Ἑλλάδος Κύριον Κύριον Θεόκλητον, τοὺς Σεβασμιωτάτους Μητροπολίτας τοὺς ἀποτελοῦντας τὴν Ἱεραρχίαν τῆς Ἐκκλησίας τῆς Ἑλλάδος καὶ τοὺς εἰσηγηθέντας ἐν τῇ Ἱεραρχίᾳ καὶ τῇ Ἱερᾷ Συνόδῳ τὴν ἀποδοχὴν τοῦ αἰτήματος τῆς Ἁγιοποιήσεως, Σεβασμιωτάτους Μητροπολίτας Θεσσαλονίκης κ.κ. Παντελεήμονα καὶ Μυτιλήνης κ.κ. Ἰάκωβον.

Ἐξαιρέτως δὲ πάντων τὸν Σεβασμιώτατον ἡμῶν Πνευματικὸν Πατέρα Μητροπολίτην Ὕδρας, Σπετσῶν καὶ Αἰγίνης κῦριον κύριον Προκόπιον, ὅστις οὐ μόνον ἠγαθύνθη νὰ ἀποδεχθῇ τὸ ὑποβληθὲν Αὐτῷ παρὰ τῆς Ἀδελφότητος αἴτημα περὶ Ἁγιοποιήσεως καὶ νὰ διαπέμψῃ τοῦτο ἐγκριτικῶς τῇ Σεπτῇ Ἱερᾷ Συνόδῳ, ἀλλὰ καὶ ὀτηρηρούς κατέβαλε μόχθους καὶ ἀξιολόγους προσπαθείας πρὸς ἐπιτάχυνσιν καὶ παραδοχὴν τοῦ αἰτήματος τούτου.

Τέλος ἡ Ἀδελφότης δέον ἐν δικαιοκρίτῳ ἀποδόσει τῶν αἰσθημάτων τῆς εὐγνωμοσύνης της νὰ μὴ παραλείψῃ νὰ ἀναφέρῃ τὸν ἐντατικῶς καὶ εὐκάρπως μοχθήσαντα διὰ τὴν συλλογὴν τῶν στοιχείων τοῦ ἐκδοθέντος μερίμνῃ Του Τιμητικοῦ Τόμου περὶ τοῦ Ἁγίου Ἱδρυτοῦ τῆς Μονῆς μας, νῦν Σεβασμιώτατον Μητροπολίτην Παραμυθίας Κύριον Τίτον, ὡς ἐπίσης καὶ τὰ ἐν ἀρχῇ τοῦ παρόντος μνημονευθέντα μέλη τῆς Ἐπιτροπῆς τῆς Συλλογῆς τῶν Θαυμάτων τοῦ Ἁγίου, τὰ ὁποῖα ἐπαινετῶς καὶ ἀξιολήστως ἐπετέλεσαν τὸ καθῆκόν των καὶ εἰργάσθησαν πολυμόχθως διὰ τὴν ἐπίτευξιν τοῦ ἀγαθοῦ τῆς προσπαθείας των, ὡς τέλος καὶ τοῦ Νομικοῦ Συμβούλου τῆς Μονῆς κ. Βολανάκη καὶ τῆς Ἀδελφῆς Μονεχῆς Νεκταρίας».

Ἡ Ἀδελφότης σύμπασα ἀποδεχομένη παμψηφωσὶ τὰ ἐκτεθέντα ἀνωτέρω παρὰ τῆς Προέδρου αὐτῆς ἐν ἀγαλλιάσει πολλῇ γεραίρει τὴν μνήμην τοῦ Ἁγίου Πατρὸς Αὐτῆς καὶ Ἱδρυτοῦ τοῦ Κοινοβίου Νεκταρίου καὶ δέεται Τούτῳ ὅπως περιφρουρῇ τὸ Ἔργον Του παρέχων ἐσαεὶ τὴν Προστασίαν Του καὶ διαφυλλάττων τοῦτο ἀπὸ παντὸς κλυδωνισμοῦ καὶ παντὸς ἐναντίου ἀνέμου.

Ἐν τέλει ἀναθέτει εἰς τὴν Γεροντίαν ὅπως αὕτη προείδῃ εἰς συνεννόησιν μετὰ τοῦ Σεβασμιωτάτου Μητροπολίτου Προκοπίου διὰ τὸν διακανονισμὸν τοῦ χρόνου καὶ τοῦ τρόπου τοῦ ἑορτασμοῦ τῆς ἀνακηρύξεως ὡς Ἁγίου τοῦ Κτίτορος τῆς Μονῆς Πατρὸς Νεκταρίου.

Τέλος ἅπασαι ὁμοῦ αἱ ἀδελφαὶ ἔψαλλον τὴν Φήμην τοῦ Παναγιωτάτου Οἰκουμενικοῦ Πατριάρχου καὶ ἐν συνεχείᾳ τοῦ Σεβασμιωτάτου Μητροπολίτου Ὕδρας, Σπετσῶν καὶ Αἰγίνης Κυρίου Προκοπίου καὶ μετὰ τὴν κεκανονισμένην προσευχὴν μὴ ὑπάρχοντος ἑτέρου θέματος ἐλύθη ἡ Συνεδρίασις.

Ἡ Πρόεδρος

ΕΥΝΙΚΗ ΜΟΝΑΧΗ, (καθηγουμένη)

Τὰ μέλη τῆς Ἀδελφότητος, μοναχαί: Θεοδοσια, Μελάνη, Νεκταρία, Εὐφροσύνη, Ξένη, Ἀγαθή, Παρασκευή, Παρθενία (Λιόντα), Συγκλητική, Σαλώμη, Μητροδώρα, Παρθενία, Φιλοθέη, Θεοφανὼ Μακρίνα, Θέκλα, Μαρκέλλα, Εἰρήνη, Χαριτίνη, Εὐσεβεία, Φεβρωνία, Ματρώνα, Θεοδώρα, Θεοπίστη, Θεοκτίστη, Πανσέμνη καὶ Βερονίκη.

ΣΥΝΕΧΙΖΕΤΑΙ

ΔΗΜ. Α. ΣΑΜΟΥΡΗΣ
ΜΑΙΕΥΤΗΡ
ΧΕΙΡΟΥΡΓΟΣ ΓΥΝΑΙΚΟΛΟΓΟΣ
Μαιευτικαί — Γυναικολογικαὶ Παθήσεις — Στείρωσις
Δέχεται καθημερινῶς 9—1 π.μ. καὶ 5.30—8 μ.μ. καὶ Σάββατο 9—2 μ.μ.
ΙΑΤΡΕΙΟΝ ΑΡΑΤΟΥ 20 (3ος ὀροφος)
Τηλέφωνα: 223-071, 323-218 καὶ 325-135

ΝΕΑ ΕΡΓΑΣΤΗΡΙΑ
ΜΙΚΡΟΒΙΟΛΟΓΙΑΣ — ΒΙΟΧΗΜΕΙΑΣ
ΑΙΜΑΤΟΛΟΓΙΑΣ — ΠΑΡΑΣΙΤΟΛΟΓΙΑΣ
ΣΙΑΣ ΕΥΣΤΑΘΙΟΥ-ΤΟΥΜΠΑΝΑΚΗ
ΙΑΤΡΟΥ ΜΙΚΡΟΒΙΟΛΟΓΟΥ
ΚΟΡΙΝΘΟΥ 227 & ΚΟΛΟΚΟΤΡΩΝΗ
(Παραπλεύρως τοῦ Πανεπιστημίου)
ΤΗΛΕΦ. 222-025 & 277-358

ΝΕΑ ΕΡΓΑΣΤΗΡΙΑ
ΜΙΚΡΟΒΙΟΛΟΓΙΑΣ — ΒΙΟΧΗΜΕΙΑΣ
ΑΙΜΑΤΟΛΟΓΙΑΣ — ΠΑΡΑΣΙΤΟΛΟΓΙΑΣ
ΠΑΝΟΣ ΣΤΕΡΓΙΟΠΟΥΛΟΣ
ΙΑΤΡΟΣ ΜΙΚΡΟΒΙΟΛΟΓΟΣ
ΔΙΔΑΚΤΩΡ ΠΑΝΕΠΙΣΤΗΜΙΟΥ ΑΘΗΝΩΝ
ΚΑΝΑΚΑΡΗ 122 — ΕΡΜΟΥ
ΤΗΛΕΦΩΝΟΝ 222.600 ΚΑΙ ΟΙΚΙΑΣ 222.922

Ο ΙΑΤΡΟΣ
ΚΩΝ. Χ. ΓΑΛΑΡΙΩΤΗΣ
ΕΙΔΙΚΟΣ ΠΝΕΥΜΟΝΟΛΟΓΟΣ — ΠΑΘΟΛΟΓΟΣ
Διδάκτωρ τῆς Ἰατρικῆς Σχολῆς τοῦ Πανεπιστημίου Ἀθηνῶν, δέχεται εἰς τὸ ἐπὶ τῆς ὁδοῦ Γεροκωστοπούλου —Κανακάρη 143, τηλέφ. 271-322 ἰατρεῖον τόυ καὶ οἰκίας 220-291
Δι' ἀναπνευστικὸ βρογχολογικὸν καὶ ἀλλεργιτικὸν ἔλεγχον τῶν πνευμονων ἐπὶ συνεντεύξει, τηλ. 222-161

ΝΕΑ ΑΚΤΙΝΟΛΟΓΙΚΑ ΕΡΓΑΣΤΗΡΙΑ
ΔΗΜ. ΒΑΣ. ΝΑΣΙΟΠΟΥΛΟΥ
ΙΑΤΡΟΥ
ΑΚΤΙΝΟΛΟΓΟΥ — ΡΑΔΙΟΛΟΓΟΥ
ΚΟΛΟΚΟΤΡΩΝΗ 16—18 — ΠΛΑΤΕΙΑ ΟΛΓΑΣ
Παραπλεύρως Α' Ἀστυνομικοῦ Τμήματος
Τηλ. 221-220. Τηλ. οἰκίας 321-065 ἢ 429-093
ΔΙΑΤΙΘΕΤΑΙ ΦΟΡΗΤΟΝ ΜΗΧΑΝΗΜΑ

ΙΩΑΝΝΗΣ ΓΙΑΛΕΛΗΣ
ΕΙΔΙΚΟΣ ΠΑΘΟΛΟΓΟΣ
ΡΗΓΑ ΦΕΡΡΑΙΟΥ 68 — ΤΗΛΕΦ. 276 892

Ο ΙΑΤΡΟΣ
ΧΡΗΣΤΟΣ ΚΑΖΑΝΤΖΗΣ
ΕΙΔΙΚΟΣ ΚΑΡΔΙΟΛΟΓΟΣ
Ἐπανέλαβεν τὴν ἐργασίαν του καὶ δέχεται εἰς τὸ ἰατρεῖον του, Ἁγίου Νικολάου 53 (2ος ὀροφος) ἀπὸ 9—1 καὶ ἀπὸ 5.30—8
Τηλέφ. 273-702

ΑΝΔΡ. Γ. ΣΚΑΝΑΒΗΣ
ΙΑΤΡΟΣ
ΕΙΔ. ΚΑΡΔΙΟΛΟΓΟΣ ΠΑΘΟΛΟΓΟΣ
Εἰδικευθεὶς ἐπὶ τετραετίαν εἰς τὰς Ἰατρικὰς Σχολὰς CARDIFF καὶ MANCHESTER ΑΓΓΛΙΑΣ
Δέχεται καθημερινῶς 8—1 καὶ 5.30—8.30 πλὴν Σαββάτου ἀπογεύματος, Ἀράτου 17—19 (Πλατεία Ὅλγας)
ΤΗΛΕΦ. Ἰατρείου καὶ οἰκίας 220-520

ΚΩΝΣΤ. Δ. ΛΑΤΣΗΣ
ΟΔΟΝΤΙΑΤΡΟΣ
ΔΕΧΕΤΑΙ ΕΙΣ ΤΟ ΙΑΤΡΕΙΟΝ ΤΟΥ
ΠΑΤΡΕΩΣ 49, (1ος ὀροφος)
καθημερινῶς ἀπὸ 8.30—1 μ.μ. & 5—8.30 μ.μ.
ΤΗΛΕΦ. 279-904

ΔΗΜΗΤΡΙΟΣ Γ. ΠΑΠΑΛΑΜΠΡΟΥ
ΠΑΙΔΙΑΤΡΟΣ
ΚΟΡΙΝΘΟΥ — ΠΑΝΤΑΝΑΣΣΗΣ 48
ΤΗΛΕΦ 222-091
ΔΕΧΕΤΑΙ: 11 30 — 1 & 5 30 — 8.30
ΠΛΗΝ ΑΠΟΓΕΥΜΑΤΟΣ ΣΑΒΒΑΤΟΥ

Dr ΑΝΔΡΕΑΣ Δ. ΚΑΤΣΑΜΠΑΣ
ΔΕΡΜΑΤΟΛΟΓΟΣ — ΑΦΡΟΔΙΣΙΟΛΟΓΟΣ
ΕΠΙΜΕΛΗΤΗΣ ΠΑΝΕΠΙΣΤΗΜΙΟΥ ΑΘΗΝΩΝ
(Νοσοκομεῖον Α. Συγγροῦ)
REGISTRAR OF ST. JOHN'S HOSPITAL FOR DISEOSES OF THE SKIN, UNIVERSITY OF LONDON
Δέχεται εἰς τὴν Ἀθήνα Σκουφᾶ 35 καὶ Βουκουρεστίου τηλέφ. 3619-542, καθ' ἑκάστην 6—8.30 πλὴν Σαββάτου

ΑΝΤ. Π. ΚΟΣΚΙΝΟΠΟΥΛΟΣ
ΧΕΙΡΟΥΡΓΟΣ ΟΔΟΝΤΙΑΤΡΟΣ
Δέχεται καθ' ἑκάστην εἰς τὸ ἰατρεῖον του Κορινθου—Πανανδρούσης 48 Ἐπὶ συνεντεύξει
ΤΗΛΕΦ 220 878

ΕΡΓΑΣΤΗΡΙΟΝ
ΜΙΚΡΟΒΙΟΛΟΓΙΑΣ — ΒΙΟΧΗΜΕΙΑΣ
ΑΙΜΑΤΟΛΟΓΙΑΣ — ΠΑΡΑΣΙΤΟΛΟΓΙΑΣ
ΝΙΚΟΛΑΟΥ Γ. ΚΑΛΟΓΕΡΟΠΟΥΛΟΥ
ΙΑΤΡΟΥ ΜΙΚΡΟΒΙΟΛΟΓΟΥ
ΑΓ. ΝΙΚΟΛΑΟΥ 53 & ΚΟΡΙΝΘΟΥ
ΤΗΛ.: 272-977 & Οἰκίας 522-889

ΝΕΟΝ ΟΔΟΝΤΙΑΤΡΕΙΟΝ
Ο ΟΔΟΝΤΙΑΤΡΟΣ
ΑΝΔΡΕΑΣ ΓΕΩΡΓ. ΠΑΠΑΔΗΜΗΤΡΙΟΥ
Ἀφιχθεὶς ἐξ Ἀμερικῆς, ἔπειτα ἀπὸ πολύμηνον ἐπιστημονικὴν παρακολούθησιν, ἐγκατεστάθη καὶ δέχεται ἐπὶ συνεντεύξει, γωνία
ΚΟΡΙΝΘΟΥ — ΠΑΤΡΕΩΣ 51, (1ος ὀροφος)
ΤΗΛΕΦ. 221-935
ΜΗΧΑΝΗΜΑΤΑ ΤΕΛΕΙΟΤΑΤΑ — ΑΚΤΙΝΟΓΡΑΦΙΑΙ

ΚΩΝ. ΦΩΤ. ΠΑΝΙΤΣΑΣ
ΠΑΙΔΙΑΤΡΟΣ
ΜΑΙΖΩΝΟΣ ΚΑΙ ΜΙΑΟΥΛΗ 45
Δέχεται 8.30 — 12.30 καὶ 5.30 — 8.30 μ.μ.
ΤΗΛΕΦ. ΙΑΤΡΕΙΟΥ 327-954
καὶ τηλέφ. οἰκίας 322-988

ΝΕΟΝ ΑΚΤΙΝΟΛΟΓΙΚΟΝ ΕΡΓΑΣΤΗΡΙΟΝ
ΙΑΤΡΟΥ
ΑΛΕΞΑΝΔΡΟΥ ΓΙΑΝΝΑΚΟΥ
ΑΚΤΙΝΟΛΟΓΟΥ — ΡΑΔΙΟΛΟΓΟΥ
ΚΟΡΙΝΘΟΥ 227—233
(Παραπλεύρως Πανεπιστημίου)
ΤΗΛΕΦ 222—112

ΠΑΙΔΙΚΑ ΒΙΒΛΙΑ
ΜΟΡΦΩΝΟΥΝ—ΨΥΧΑΓΩΓΟΥΝ —ΞΕΚΟΥΡΑΖΟΥΝ
«ΓΩΝΙΑ ΤΟΥ ΒΙΒΛΙΟΥ» ΑΓ. ΝΙΚΟΛΑΟΥ 32

ΝΕΟΝ ΑΚΤΙΝΟΛΟΓΙΚΟΝ ΕΡΓΑΣΤΗΡΙΟΝ
ΙΑΤΡΟΥ
ΧΡΗΣΤΟΥ Ι. ΑΡΤΙΝΟΠΟΥΛΟΥ
ΙΑΤΡΟΥ
ΑΚΤΙΝΟΛΟΓΟΥ — ΡΑΔΙΟΛΟΓΟΥ
ΠΛΑΤΕΙΑ ΓΕΩΡΓΙΟΥ Α' 11— (1ος ὀροφος)
ΤΗΛ. 274-058 — ΠΑΤΡΑΙ

ΚΩΣΤΑΣ Η. ΚΥΡΙΟΠΟΥΛΟΣ
ΧΕΙΡΟΥΡΓΟΣ ΟΔΟΝΤΙΑΤΡΟΣ
Δέχεται καθ' ἑκάστην 9-1 & 5-9
Κανακάρη 159-161, τηλ. 220-514
καὶ οἰκίας 324-382

ΜΙΚΡΟΒΙΟΛΟΓΙΚΟΝ ΕΡΓΑΣΤΗΡΙΟΝ
ΧΡΗΣΤΟΥ Κ. ΖΑΦΕΙΡΟΠΟΥΛΟΥ
ΙΑΤΡΟΥ ΜΙΚΡΟΒΙΟΛΟΓΟΥ
ΔΙΔΑΚΤΟΡΟΣ ΙΑΤΡΙΚΗΣ ΣΧΟΛΗΣ
ΠΑΝΕΠΙΣΤΗΜΙΟΥ ΑΘΗΝΩΝ
Ὧραι λειτουργίας 7—1.30 π.μ. καὶ 5—8.30 μ.μ. καθημερινῶς πλὴν ἀπογεύματος Σαββάτου
ΕΡΜΟΥ—ΚΟΡΙΝΘΟΥ 230
ΤΗΛ. 222-589 ΚΑΙ ΟΙΚΙΑΣ 324-509

ΣΥΝΕΡΓΕΙΟΝ ΑΥΤΟΚΙΝΗΤΩΝ
FIAT-SIMCA
ΝΙΚ. ΒΟΥΚΕΛΑΤΟΥ
ΠΡΩΗΝ ΜΗΧΑΝΙΚΟΥ ΦΙΑΤ
ΕΛΛΗΝΟΣ ΣΤΡΑΤΙΩΤΟΥ 6, ΤΗΛ. 420—689
ΠΑΤΡΑΙ

ΚΛΕΙΔΙΑ Σ' ΕΝΑ ΛΕΠΤΟ
ΕΠΙΣΚΕΥΑΙ