ΣΗΜΕΙΩΜΑΤΑΡΙΟ

Η ΠΟΛΙΤΙΚΗ καὶ ἡ λαϊκὴ ποίησις συνεδυάζοντο ἄλλοτε πολὺ ἔντονα εἰς τὴν χώραν μας. Τὴν 11 Μαρτίου 1880 ὁ Χ. Τρικούπης ἐγένετο διὰ τρίτην φορὰν πρωθυπουργός. Τὸ ὑπουργεῖον τῶν ἐσωτερικῶν τὸ εἶχεν ἀναθέσει εἰς τὸν Κωνσταντῖνον Λεμπάρδον αὐτὸς δὲ ἐκράτησε τὸ ὑπουργεῖον τῶν ἐξωτερικῶν καὶ πρεσωρινῶς τῶν οἰκονομικῶν. Ὁ ἀθηναϊκὸς τύπος ἐχαιρέτισε τὴν ἀνάληψιν τῆς κυβερνήσεως ὑπὸ τοῦ Τρικούπη δι' ὡραίων ἄρθρων καὶ ὁ Γεώργιος Σουρῆς εἰς τὸν «Ραμπαγιάν» ἔγραψε:

Μᾶς ἔλεγαν πὼς χάλασε γιὰ (πάντα τὸ καλούτσι
ποὺ βγάζει καλοὺς πρωθυπουργοὺς (γοὺς
Μὰ ἦταν ψέμματα γιὰ ἰδέτε τὸν (Τρικούπη
μὲ ἑνάρετους ὑπουργούς.

Ὁ πρωθυπουργὸς Χ. Τρικούπης λοιπὸν τὸν λόγον ἐν τῇ βουλῇ ἐζήτησεν ἑβδομαδιαίαν ἀναβολὴν τῶν ἐργασιῶν της, ἥτις καὶ ἀπεφασίσθη. Αἱ ἐργασίαι ἐπανελήφθησαν τὴν 18 Μαρτίου καὶ ἡ κυβέρνησις ὑπέβαλε σεβαρὰ νομοσχέδια καὶ ὁ Τρικούπης ἀνέπτυξε τὸ πρόγραμμον νομοσχεδίου τῆς καταγγελίας τῆς δεκάτης καὶ τῆς ἐπιβολῆς φόρου 5—15 δρχ. ἐτησίως δ' ἕκαστον ἀροτριὸν κτήνος. Εἰς μίαν περίοδον τῆς μακρᾶς καὶ ἀνολυτικῆς ἀγορεύσεώς του ὁ Τρικούπης εἶπεν: «Ἡ Ἑλλὰς εἶναι κυρίως χώρα γεωργικὴ καὶ οἱ δημητριακοὶ καρποὶ εἶναι ὁ κύριος πόρος τῶν νεωργῶν τῆς Ἑλλάδος». Ἡ κυβέρνησις Τρικούπη ἔμεινε μέχρι τοῦ Ὀκτωβρίου 1880 ὁπότε ἔπεσεν ἐν τῇ βουλῇ καὶ ὁ Χ. Τρικούπης ἀνεχώρησεν εἰς Ἀγρίνιον καὶ Πάτρας.

⁂

Η ΕΦΗΜΕΡΙΣ τῶν Πατρῶν «Φωρολογούμενος» ἐκδιδομένη ὑπὸ τοῦ Κωνσταντίνου Φιλοπούλου βουλευτοῦ Πατρῶν περιγράφουσα εἰς τὸ φύλλον αὐτῆς τῆς 11 Ἰανουαρίου 1881 τὴν ὑποδοχὴν τοῦ Τρικούπη εἰς Πάτρας μὲ πολλὰς λεπτομερείας καὶ δημοσιεύσασα ὁλόκληρον τὸν ὀπὸ τοῦ ἐξώστου τοῦ ξενοδοχείου τῆς «Μεγάλης Βρετανίας» ἐκφωνηθέντα λόγον του ἐτόνισε εἰς σχόλιά της ὅτι ἡ ὑποδοχὴ ἐκείνη κατέδειξε ὅτι ὁ Τρικούπης ὡς πολιτευόμενος καὶ ἀρχηγὸς ἰσχυροῦ πολιτικοῦ κόμματος εἶχεν ἐν Πάτραις φίλους ἐκ τῶν ὑγιεστέρων στοιχείων τοῦ τόπου. Ὁ ἐκλιπὼν Κωνστ. Φιλόπουλος μετὰ τοῦ υἱοῦ του, τῶν ἐκλιπόντων Ἀντωνίου Σώχου, Τέλη Τουρνᾶ, Μάτη Ἀθανασίου, Νικολάου Λειβεσᾶ, Θέμη Σωτηρίου καὶ ἄλλων ἵδρυσε τὴν Ἀκαδημίαν Πατρῶν, φιλολογικὸν σύλλογον ἐν Πάτραις καὶ ἐξέδωσε καὶ θαυμάσιον ἡμερολόγιον. Εἰς αὐτὸ ἔδωσε συνεργασίαν ὁ ἴδιος ὁ Φιλόπουλος, ὁ ὁποῖος ὡμίλει πάντα μὲ ἐνθουσιασμὸν διὰ τὸν Χαρίλαον Τρικούπην. Ἐνεθυμεῖτο δὲ τὰ μακρὰ ἄρθρα τὰ ὁποῖα ἐδημοσίευσε ὁ Τρικούπης εἰς τὴν ἐφημερίδα του «Ὥρα» ἐξ ἀφορμῆς τῆς Βερολινείου Συνδιασκέψεως καὶ ἐτόνιζε ὅτι ὁ Τρικούπης δὲν ἦλθεν τὴν ἐποχὴν του καὶ μοῦ προσέθετε ὅτι τοῦτο ἔγκειται ἡ μεγαλυτέρα ἀξία του. Κατὰ τὴν ἱστορουμένην μάλιστα ἐποχὴν ἐκυριάρχει καὶ εἰς τὸ βῆμα τῆς βουλῆς. Μιὰ φορὰ μάλιστα ὡμίλησε ἐπὶ τέσσαρες συνεχεῖς ὥρες. Ὁ Γεώργιος Σουρῆς εἰς τὸν «Ραμπαγᾶν» τοῦ γράφει:

Τέσσαρες ὧρες βάσταξες
τὸ βῆμα τῆς Βουλῆς!
Ὁ κόσμος ὅλος πείνασε
Κι' ἐβίφασε, μ' ἀκόμα
Ἀκόμα κι' ἄλλες τέσσερις
μποροῦσες νὰ μιλῆς.
Ἂν ἀπὸ σάρκα καὶ ὀστὰ
δὲν ἤτανε τὸ κόμμα
Γιὰ ποῦ λυπήθηκες
Χαρίλαε θαρρῶ,
Ἡ δόλι' ἀντιπολίτευση
δὲν εἶπε συλλαβή!
Ἡ πλεονοψηφία σου
τὴν πόζα της κρατοῦσε
Ἐκεῖνη σ' ἄκουε σιγνὴ
Ἀκέφαλη δουβλὴ
Καὶ τοῦτη σ' ἐκαμάρωνε:
Καὶ σὲ χειροκροτοῦσε.

Ο ΣΥΜΠΟΛΙΤΗΣ

ΕΞΩΛΕΜΒΙΟΙ ΚΙΝΗΤΗΡΕΣ
«TOHATSU»
ΣΚΑΦΗ ΑΝΑΨΥΧΗΣ — ΛΕΜΒΟΙ — TRAILOR
—ΝΑΥΤΙΛΙΑΚΑ ΕΙΔΗ
ΚΟΤΣΑΔΩΡΟΙ — ΚΟΥΠΙΑ — ΕΞΑΡΤΗΜΑΤΑ
TRAILOR
ΑΠΑΝΤΑ ΤΑ ΑΙΠΑΝΤΙΚΑ ΕΞΩΛΕΜΒΙΩΝ ΚΙΝΗΤΗΡΩΝ:
LUBRIPLATE ΑΜΕΡΙΚΗΣ — DUCKHAMS ΑΓΓΛΙΑΣ
★
ΑΝΤΙΠΕΙΑ — ΕΚΘΕΣΙΣ:
Β. ΧΡΥΣΑΝΘΟΠΟΥΛΟΣ
ΚΩΝΣΤΑΝΤΙΝΟΥΠΟΛΕΩΣ 82
ΤΗΛΕΦ. 426-937 — ΠΑΤΡΑΙ

ΣΥΝΕΡΓΕΙΟΝ ΑΥΤΟΚΙΝΗΤΩΝ
FIAT-SIMCA
ΝΙΚ. ΒΟΥΚΕΛΑΤΟΥ
ΠΡΩΗΝ ΜΗΧΑΝΙΚΟΥ ΦΙΑΤ
ΕΛΛΗΝΟΣ ΣΤΡΑΤΙΩΤΟΥ 6, ΤΗΛ. 420—689
ΠΑΤΡΑΙ

Κλειδιὰ κλειδωνιὲς λουκέτα
Κατασκευὴ κλειδιῶν σὲ 2 λεπτά
Ἐὰν κλειδωθῆκατε ἔξω, ἐὰν χάσατε τὸ κλειδί σας ἐὰν χάλασε ἡ κλειδαριά σας, τηλεφωνήστε μας νὰ σᾶς ἐξυπηρετήσωμεν στὰ τηλέφωνα:
275-006 & 271-443
ΤΟ ΠΛΕΟΝ ΣΥΓΧΡΟΝΟ ΚΑΙ ΟΡΓΑΝΩΜΕΝΟ
ΚΛΕΙΘΡΟΠΟΙΕΙΟΝ ΤΩΝ ΠΑΤΡΩΝ
μὲ τὴν μεγαλυτέραν συλλογὴν κλειδιῶν. Κατασκευάζονται κλειδιὰ μέσα σὲ ἕνα λεπτὸ μὲ εἰδικὰ ἠλεκτρονικὰ αὐτόματα μηχανήματα νεωτάτου τύπου ἀπολύτου ἀκριβείας
Βαφαί — Στιλβώσεις ὑποδημάτων — τσαντῶν μὲ εὐρωπαϊκὰ βερνικοχρώματα τελείως ἀνεξίτηλα
ΙΩΑΝΝΟΥ ΒΛΑΧΟΥ
ΡΗΓΑ ΦΕΡΑΙΟΥ — ΚΟΛΟΚΟΤΡΩΝΗ 13
(Κάτω μέρος πλατείας Ὄλγας) τηλ. 275-006

ΗΜΕΡΟΝΥΚΤΙΑ

ΚΥΡΙΑΚΗ
19
ΙΟΥΝΙΟΥ

Παρῆλθον 170 ἡμέραι
Ὑπολείπονται 195
Σελήνη 3 ἡμερῶν
Ἀνατολὴ 6.02'
Δύσις 8.53'
Ἰούδα ἀποστόλου

Η ΗΜΕΡΑ ΤΩΝ ΠΑΤΡΩΝ
— ο —
Ἰδιοκτήτης
ΑΝΝΑ ΧΡ. ΡΙΖΟΠΟΥΛΟΥ
Βησσαρίωνος 4, Ἀθῆναι
— ο —
Ἐκδότης—Διευθυντής
ΧΡΙΣΤΟΣ Α. ΡΙΖΟΠΟΥΛΟΣ
Τσαμαδοῦ 47
— ο —
Ἀρχισυντάκτης
ΝΙΚΟΣ ΠΟΛΙΤΗΣ
Φιλοποίμενος 18
— ο —
Προϊστάμενος
Γραφείων—Τυπογραφείων
ΧΡΙΣΤΟΣ ΑΘΑΝΑΣΙΟΥ
Φιλικῶν 2

Χρονικὸν

19η ΙΟΥΛΙΟΥ

1885. Πεθαίνει ὁ ἐθνικὸς εὐεργέτης Ε. Ζάππας.
1953. Τὸ ζεύγος Ρόζεμπεργκ στὴν ἠλεκτρικὴ καρέκλα.
1961. Τὸ Κουβέϊτ ἀποκτᾶ τὴν ἀνεξαρτησίαν του.

Ο ΑΓΙΟΣ ΤΗΣ ΗΜΕΡΑΣ

ΙΟΥΔΑ ΤΟΥ ΑΠΟΣΤΟΛΟΥ.

Οὗτος ἦτο ἐκ τῶν 12 Ἀποστόλων, ἀδελφὸς τοῦ Ἰακώβου τοῦ Ἀδελφοθέου. Κατὰ παράδοσιν ἐκήρυξε τὸ Εὐαγγέλιον εἰς Μεσοποταμίαν, ἐπεσκέφθη τὴν Συλληψθεῖς σωρτήθη καὶ ἐτοξεύθη ὑπὸ τῶν ἀπίστων.

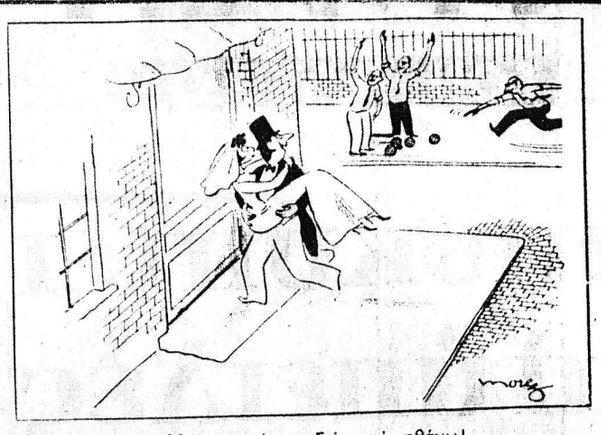

—Μιὰ στιγμή, παιδιά, καὶ φθάνω!

ΤΟ ΣΤΑΥΡΟΛΕΞΟ

ΟΡΙΖΟΝΤΙΩΣ:
1. Δορυφόρος τῆς Ρωσίας (γενικ.).
2. Εἶναι λόγια καὶ αὐτὰ (ἀρχικ.) — Ἕνα ψάρι ποὺ ἀφθονεῖ στὶς λίμνες.
3. Ἰάπων στρατηγὸς καταλαβὼν τὸ Πόρτ—Ἄρθυρ τὸ 1905 — Συνοδεύει στρατιωτικὰ παράγγελματα.
4. Ἐπ' αὐτῶν ἤκμασαν οἱ δόγηδες — Ποιοτικῶς ἄριστα.
5. Ἀποτελεῖται ἀπὸ δύο τετράστιχα καὶ δύο τρίστιχα (ἰταλ.).
6. Ὄρος τῆς Λυδίας ἐν Μικρᾷ Ἀσίᾳ, ὁπόθεν πηγάζει ὁ Πακτωλός — Τοπικὸν ἐπίρρημα τῆς νεοελληνικῆς γλώσσης.
7. «Κακοῦ κόρακος κακόν...» λέγει ἓν ἀρχαῖον γνωμικόν — Ἐγχόρδον μουσικὸν ὄργανον τῶν Ἰνδιῶν, συγγενὲς πρὸς τὸ μανδολίνον.
8. Προσωπικὴ ἀντωνυμία — Ὁ σοι τὸ φορεῖν δύσκολα τὸ βγάζουν.
9. Ἡ ἑλληνικὴ ἀρχαιότης ἐγνώρισεν ἀρκετοὺς τοιούτους φιλοσόφους (αἰτ.).

ΚΑΘΕΤΩΣ:
1. Χρόνος τοῦ ρήματος, ἐλάθρως.
2. Τοῦς περιγράφει ὁ Βίκτωρ Οὐγκὼ εἰς τοὺς «Ἀθλίους» του.
3. Τῶν ἐγχωρδίων συνώνυμον (γεν.).
4. Εἰς αὐτὸ ὑπάγονται πλεῖστα ὅσα λεωφορεῖα — Σύμφωνον.
5. Μὲ τὴν νηφάλιον συγγενὴς (δημοτ.).
6. Νότα — Ἄινα... ὁ τίτλος γνωστοῦ ἔργου τοῦ Ὀ' Νὶλ (ἀντιστρ.).
7. Τὰ ἀρχικὰ τρομοκρατικῆς ὀργανώσεως τοῦ Ἔχει τρομοκρατήσει, μὲ τὰς ἐνεργείας της τὴν Ἰρλανδίαν (ξεν.) — Ἐπ' αὐτῆς τῆς λήξεως στηρίζεται ὅλη ἡ ἠθικὴ τῆς Σινικῆς Θρησκείας.
8. Τὴν λένε καὶ πούντα — Εἶναι τὸ φύλλωμα πολλῶν δένδρων.
9. Ὠνομάζετο πρὸ τινῶν ἐτῶν οἰκαιστής.

Η ΛΥΣΙΣ εἰς τὴν 7ην σελίδα.

ΕΡΩΤΗΣΕΙΣ

1. Τί εἶναι τὰ ἀντίχαρα;
2. Τί εἶναι ἡ ἄντωσις;
3. Τί καλεῖται ἐξιάγαστος;

ΑΠΑΝΤΗΣΕΙΣ εἰς τὴν 7ην σελ

ΠΡΟΒΛΗΜΑ

Ἑπτὰ ἀθλοπαιδιῶν ἔχει μῆκος μεγαλύτερο ἀπὸ τὸ πλάτος του κατὰ ἑπτὰ μέτρα. Ἂν τὸ ἐμβαδὸν τοῦ γηπέδου εἶναι 120 τετραγωνικὰ μέτρα, ποιὲς εἶναι οἱ διαστάσεις του;

Η ΛΥΣΙΣ εἰς τὴν 7ην σελίδα.

Φιλοσοφία

"Οτι εἶμαι τὸ χρωστῶ στὴ μητέρα μου.

ΛΙΝΚΟΛΝ

Χιοῦμορ

Ἕνας γιατρός, ποὺ μόλις πῆρε τὸ δίπλωμά του, διορίστηκε σ' ἕνα χωριό. Τὸ πρῶτο κιόλας βράδυ τῆς ἀφίξεώς του τὸν καλοῦν σὲ μιὰ ἐτοιμόγεννη.

Η περίπτωση εἶναι δύσκολη καὶ καταλήγει σὲ καταστροφή. Πεθαίνουν ὄχι μόνο ἡ μητέρα καὶ τὸ νεογέννητο, ἀλλὰ καὶ ὁ σύζυγος ποὺ αὐτοκτονεῖ ἀπὸ τὴν ἀπελπισία του.

Τὸ ἄλλο βράδυ, ὁ γιατρὸς καλεῖται σὲ μιὰ δεύτερη γέννα. Ἡ γυναίκα του τὸν περιμένει μ' ἀγωνία κι' ὅταν μετὰ ἀπὸ ἀρκετὴ ὥρα ἐκεῖνος ἐπιστρέφει τὸν ρωτάει πῶς τὰ πήγε;

—Καλύτερα ἀπὸ χθές, τὴ βεβαιώνει ἐνθαρρυντικά. Αὐτὴ τὴ φορὰ ὁ σύζυγος ἔζησε.

ΜΟΝΤΕΡΝΕΣ
ΠΡΩΤΟΤΥΠΕΣ ΕΓΧΡΩΜΕΣ ΑΠΙΘΑΝΕΣ...
προσκλήσεις
ΓΑΜΟΥ καὶ ΒΑΠΤΙΣΕΩΝ
ΑΝΑΓΛΥΦΟΤΥΠΙΕΣ-ΧΡΥΣΟΤΥΠΙΕΣ
ΗΛΙΑΣ ΜΟΝΑΣΤΗΡΙΩΤΗΣ-ΙΩΝΙΑΣ 43-☎325263

Ἐπίπλα
ΠΑΝΤΟΣ ΤΥΠΟΥ ΚΑΙ ΡΥΘΜΟΥ
ΑΝΔΡΕΟΥ ΚΑΤΡΙΒΕΣΗ
ΓΡΕΚΑ
Ἔκθεσις: ΓΟΥΝΑΡΗ 131-ΝΟΣΟΚΟΜΕΙΟΥ ΤΗΛΕΦ. 320-480
Ἐργαστήρια: ΠΛΑΤΕΙΑ ΟΜΟΝΟΙΑΣ 25

ΜΕΤΩΠΑΙ ΚΟΥΤΣΑΝΤΩΝΗ
Ἔφθασαν καὶ στὴν Πάτρα οἱ νέες διακοσμητικὲς ΜΕΤΩΠΕΣ σὲ δέκα διαφορετικὰ σχέδια. Τοποθετοῦνται στὴν πρόσοψιν τῆς ΒΕΡΑΝΤΑΣ (μπαλκόνι) τοῦ σπιτιοῦ σας ἢ πολυκατοικίας ὑπὸ εἰδικευμένου Συνεργείου μας, δίδοντας μία ἄνευ προηγουμένου μοντέρνα ἐξωτερικὴν ἐμφάνισιν.
Μηχανικοί, ἐργολάβοι, ἰδιοκτῆται. Στολίστε τὸ νέο οἰκοδόμημα ποὺ φτιάχνετε τοποθετώντας στὴν πρόσοψιν τῶν Βεραντῶν τὶς νέες διακοσμητικὲς ΜΕΤΩΠΕΣ. Ἡ σύγχρονος τεχνικὴ τὸ ἐπιβάλλει. Ἔχετε οἰκονομίαν στὰ ἐργατικά, καταργοῦν τὴν ποδιὰ τοῦ μαρμάρου, τὰ τοῦβλα, τὸ σοφάτισμα, τὶς σκαλωσιές κ.λ.π. Θὰ τὶς βρῆτε στὶς κατὰ τόπους ἐκθέσεις μας ἤτοι:
Α' Ἔκθεσις Νέος δρόμος Ἐθνικὴ ὁδὸς Πατρῶν—Ἀθηνῶν, τηλ. 424-165.
Β' Ἔκθεσις δον χιλ. ἐθν. ὁδοῦ Πατρῶν—Πύργου, στάσις Κόκκινος Μύλος, τηλέφ. 520-138.
Γ' Ἔκθεσις Χαρ. Τρικούπη 83, ΑΓΡΙΝΙΟΝ, τηλ. 0641)24554 & 28144.
ΑΠΟΚΛΕΙΣΤΙΚΟΣ ΑΝΤΙΠΡΟΣΩΠΟΣ
ΝΙΚΟΛΑΟΣ ΚΟΥΤΣΑΝΤΩΝΗΣ
ΓΡΑΦΕΙΑ ΖΑΓΙΜΗ 16, — ΤΗΛ. 061) 271-018 & 222-912 — ΠΑΤΡΑΙ

Ὁ Στίχος

Τὸ φιλί

Τὸ φιλὶ ποὺ θὰ δώσουμε κάποιο (βράδυ στὰ χείλη,
μὴ διάβασε' ἀγάπη μου μὲ στὸν (κρῦο χειμῶνα.
Θὰ τὸ κόψω τοιαντάφυλλο στὸν (ὁλόχαρο' Ἀπρίλη
θὰ τὸ δώσω στὸ Μάρτη μιὰ μι- (κρὴν ἀνεμώνα.

⁂

Καὶ τὸ Μάη! Τὸ Μάη! στὸ αἰ- (ματινὸ χειμῶνα
ποὺ σκορπᾶνε τὰ ρόδα μιὰ τρελ (λὴ εὐωδία.
Τότε χίλια φιλάκια θὰ σοῦ δίνω (στὸ στόμα,
ἡ ψυχὴ μου στὰ μάτια καὶ στὰ (χείλη ἡ καρδιά.

ΣΤΕΦΑΝΙΑ ΚΑΛΟΥ

ΙΑΤΡΟΙ-ΚΛΙΝΙΚΑΙ

ΣΟΦΙΑ ΗΛ. ΓΕΩΡΓΙΟΥ
Ἰατρὸς μικροβιολόγος
Δέχεται Ἁγίου Νικολάου 58 τηλ. 221-383.

ΣΤΑΜΑΤΙΟΣ ΣΚΟΥΡΑΣ
Ὀδοντίατρος
Δέχεται εἰς τὸ Ἰατρεῖον του, Ἁγίου Νικολάου 44, α' ὄροφος τηλ. 277-422 καὶ οἰκίας 279-139

ΣΤΑΥΡΟΣ ΓΟΒΔΕΛΑΣ
Ἰατρὸς
ΑΔΑΜΑΝΤΙΑ ΓΟΒΔΕΛΑ
Ὀδοντίατρος
δέχονται εἰς τὰ Ἰατρεῖα των ὁδὸς Παπαφλέσσα 21, τηλ. 320-475 καὶ 320-345.

ΠΑΝΑΓΙΩΤΗΣ ΕΥΣ. ΠΟΛΙΤΗΣ
Παιδίατρος
Δέχεται εἰς τὸ Ἰατρεῖον του, Κορίνθου 275, ἐπὶ συνεντεύξει (ραντεβοῦ), καθημερινῶς, ἐκτὸς ἀπογεύματος Τετάρτης καὶ Σαββάτου, τηλ. 272-877

ΓΕΩΡΓΙΟΣ ΣΚΟΥΡΑΣ
Ἰατρὸς
Ἐγκατασταθεὶς ἐν Πάτραις δέχεται καθ' ἑκάστην εἰς τὸ Ἰατρεῖον του Στ. Βαυλγάρεως 1 (ἄνωθεν φαρμακείου, πλατεῖα Βούδ) τηλ. 321-294 καὶ οἰκίας 322-666.

ΑΘ.—ΤΙΜ. ΠΑΠΑΔΗΜΗΤΡΙΟΥ
Παιδίατρος
Κορίνθου 227—233 καὶ Κολοκοτρώνη, παραπλεύρως Πανεπιστημίου, τηλ. 274-666— Πάτραι.

ΑΠ. Σ. ΑΠΟΣΤΟΛΟΠΟΥΛΟΣ
Ἰατρὸς
Ἀκτινολόγος — ραδιολόγος
Πλατεῖα Γεωργίου 27 (ἄνω μέρος), τηλ. 272—880 καὶ οἰκίας 274—818, Πάτραι.

ΚΙΤΣΑΡΑΣ ΣΠΥΡΙΔΩΝ
Πνευμονολόγος - Φυματιολόγος
Δέχεται καθ' ἑκάστην 7.30—9.30 π.μ. καὶ 5—7 μ.μ. καὶ Σάββατον 7.30—9.30 π.μ. καὶ 1—3 μ.μ. Ἰατρεῖον — οἰκία πλατεῖα Ὑψηλῶν Ἀλωνίων ἀρ. 19, τηλ 321—549 καὶ 321—065.

ΒΑΣΙΛΕΙΟΣ ΠΕΛΕΚΟΥΔΑΣ
ΙΑΤΡΟΣ
Δέχεται καθημερινῶς 5—8.30 μ.μ. ἐκτὸς Τετάρτης — Σαββάτου εἰς τὸ Ἰατρεῖον του, Μαιζῶνος 94 πλατεῖα Γεωργίου. Τηλ. 272-044.

ΑΛΕΚΟΣ ΜΑΡΑΣΛΗΣ
Μαιευτὴρ Χειρουργὸς
Δέχεται εἰς τὴν κλινικήν του Μαιζῶνος 3, τηλ. 275-141 καὶ 277-690.

ΧΡ. Κ. ΖΑΦΕΙΡΟΠΟΥΛΟΣ
Ἰατρὸς Μικροβιολόγος
Διδάκτωρ Ἰατρικῆς Σχολῆς Πανεπιστημίου Ἀθηνῶν
Δέχεται 7—1.30 π.μ. καὶ 5—8.30 μ.μ. καθημερινῶς, πλὴν ἀπογεύματος Σαββάτου, Ἐρμοῦ — Κορίνθου 230, τηλ. 222-589 καὶ οἰκίας 324-509.

ΚΩΝ. Χ. ΓΑΛΑΡΙΩΤΗΣ
ΕΙΔΙΚΟΣ ΠΝΕΥΜΟΝΟΛΟΓΟΣ — ΠΑΘΟΛΟΓΟΣ
Διδάκτωρ τῆς Ἰατρικῆς Σχολῆς τοῦ Πανεπιστημίου Ἀθηνῶν, δέχεται εἰς τὸ ἐπὶ τῆς ὁδοῦ Γεροκωσταπούλου — Κανακάρη 143, τηλέφ. 271-322, ἰατρεῖον του καὶ οἰκίας: 220-291. Δι' ἀναπνευστικὸν βρογχολογικὸν καὶ ἀλλεργιτικὸν ἔλεγχον τῶν πνευμόνων ἐπὶ συνεντεύξει, τηλ. 222-161.

ΑΝΤΩΝΙΟΣ ΘΔ. ΠΑΤΟΥΧΑΣ
Γυναικολόγος-Μαιευτὴρ-Χειρουργὸς
Εἰδικευθεὶς ἐπὶ 5ετίαν εἰς Ἀγγλίαν. Μαιζῶνος 38-40, τηλ. 220-595. Ὧραι ἰατρείου 10—1 π.μ., 6.30—8.30 μ.μ.

Dr ΓΡΗΓ. ΣΟΛΩΜΟΣ
Ὀρθοπεδικὸς Χειρουργὸς
Διδάκτωρ Πανεπιστημίου Ἀθηνῶν. Ἡ κλινική του ἐπὶ τῆς ὁδοῦ Ἐρμοῦ 76, τηλ. ἰατρείου 275-610 ἀσθενῶν 278-570.

ΣΠΥΡΟΣ ΧΡΥΣΑΝΘΑΚΗΣ
Ὠτορινολαρυγγολόγος
Δέχεται εἰς τὴν κλινικήν του Κολοκοτρώνη 52—Κανακάρη (6' ὄροφος, κτίριον Ἰατροῦ Πούντζα) τηλ. 273-665.

Γ. Ι. ΠΑΠΑΤΣΩΡΗΣ
Χειρουργὸς — Οὐρολόγος
Δέχεται καθ' ἑκάστην εἰς τὸ Ἰατρεῖον του ἐπὶ τῆς ὁδοῦ Κορίνθου 251, τηλ. 275—432, ὧραι 11—1 καὶ 7—8.30' μ.μ., τηλ οἰκίας: 277—778.

ΓΕΩΡΓ. ΓΙΑΝΝΟΥΛΟΠΟΥΛΟΣ
ΠΑΙΔΟΧΕΙΡΟΥΡΓΟΣ
Διευθυντὴς χειρουργικῆς Κλινικῆς Καραμανδανείου Νοσοκομείου Παίδων Πατρῶν, τέως Ἐπιμελητὴς Νοσοκομείου Παίδων «Ἁγία Σοφία» καὶ Πανεπιστημίου Σέφιλντ Ἀγγλίας, δέχεται εἰς τὸ Ἰατρεῖον του, ὁδὸς Ἁγίου Νικολάου 44 (6' ὄροφος), τηλ. 270-346

ΑΝΔΡΕΑΣ Γ. ΣΚΑΝΑΒΗΣ
ΕΙΔΙΚΟΣ ΚΑΡΔΙΟΛΟΓΟΣ — ΠΑΘΟΛΟΓΟΣ
Εἰδικευθεὶς ἐπὶ τετραετίαν εἰς Ἀγγλίαν (παθολογικὴ κλινικὴ τῆς Ἰατρικῆς Σχολῆς τοῦ Πανεπιστημίου τοῦ MANCHESTER καὶ καρδιολογικὴ κλινικὴ τῆς Ἰατρικῆς Σχολῆς τοῦ Πανεπιστημίου τοῦ CARDIFF), ἐγκατασταθεὶς μονίμως εἰς Πάτρας, δέχεται εἰς τὸ Ἰατρεῖον του, Ἀράτου 17-19 (πλατεῖα Ὄλγας) πρωῒ 8—1, ἀπόγευμα 5.30—8.30 πλὴν Σαββάτου, τηλ. ἰατρείου καὶ οἰκίας 220-520.

ΚΩΝΣΤ. Δ. ΛΑΤΣΗΣ
ΟΔΟΝΤΙΑΤΡΟΣ
Δέχεται εἰς τὸ Ἰατρεῖον του, Πατρέως 49 (1ος ὄροφος), καθημερινῶς ἀπὸ 8.30'—1 μ.μ. καὶ 5—8.30 μ.μ., τηλ. 279-904.

Dr ΧΡ. ΟΙΚΟΝΟΜΟΠΟΥΛΟΣ
Κυτταρολόγος - Παθολογοανατόμος
Διευθυντὴς Ἐργαστηρίου Νοσοκομείου Πατρῶν PAP—TEST, Προσδιορισμὸς Ὠωρρηξίας. Πλ. Γεωργίου 11 καὶ Μαιζῶνος, τηλ: 272—972.

ΑΘ. ΠΑΠΑΔΗΜΗΤΡΙΟΥ
Νευρολόγος — Ψυχίατρος
Πατρέως — Μαιζῶνος 100, τηλ. 272-058.

ΚΩΣΤΑΣ Η. ΚΥΡΙΟΠΟΥΛΟΣ
Χειρουργὸς Ὀδοντίατρος
Δέχεται εἰς τὸ Ἰατρεῖον του Κανακάρη 159—161, 2ος ὄροφος, τηλ. 220-514 ἀπὸ 8—1 καὶ 5—9 μ.μ. καθημερινῶς.

ΙΦ. ΝΙΚΟΛΑΪΔΟΥ — ΚΕΚΚΑ
Ἰατρὸς — Μικροβιολόγος
Κορίνθου 275 καὶ Ἐρμοῦ τηλ. 276-101, τηλ. οἰκίας 279-139.

ΚΩΝ. ΟΙΚΟΝΟΜΟΠΟΥΛΟΣ
ΟΦΘΑΛΜΙΑΤΡΟΣ
Δέχεται καθ' ἑκάστην ἐπὶ τῆς ὁδοῦ Κανάρη 5, τηλ. 323—747, ἐκτὸς ἀπογεύματος Τετάρτης καὶ Σαββάτου.

Dr ΣΠΥΡΟΣ Β. ΣΥΡΙΜΠΕΗΣ
Καρδιολόγος
Διευθυντὴς Γενικοῦ Νοσοκομείου Πατρῶν. Δέχεται ἐπὶ συνεντεύξει, Κολοκοτρώνη 34, τηλ. 222-323 καὶ 325-547.

ΔΗΜ. ΒΑΣ. ΝΑΣΙΟΠΟΥΛΟΣ
Ἰατρὸς ἀκτινολόγος—ραδιολόγος
Δέχεται Κολοκοτρώνη 16—18, πλατεῖα Ὄλγας, παραπλεύρως Α' Ἀστυνομικοῦ τμήματος. Τηλ 221-220 καὶ οἰκίας 321-065 καὶ 429-093. Διατίθεται φορητὸν μηχάνημα.

ΠΑΝ. ΚΟΣΙΩΚΗΣ
Ὀφθαλμίατρος
Δέχεται εἰς τὸ Ἰατρεῖον του (πλ. Γεωργίου ἀριθ. 6, 2ος ὄροφος) καθημερινῶς ὥρας 9—1 μ.μ. καὶ 5—8 μ.μ., ἐκτὸς Σαββάτου ἀπογευμα.

ΠΑΝ. Α. ΓΙΑΝΝΑΚΟΠΟΥΛΟΣ
Παιδίατρος
Δέχεται καθ' ἑκάστην 11—2 μ. καὶ 5—8.30 μ.μ. εἰς τὸ Ἰατρεῖον του ἐπὶ τῆς ὁδοῦ Βότση 58 — Κανακάρη (γωνία), τηλ. 277-597.

ΠΑΝ ΓΕΡ ΣΥΚΙΩΤΗΣ
Νευρολόγος— Ψυχίατρος
Εἰδικὸς εἰς τὴν ἠλεκτροεγκεφαλογραφία, δέχεται 8—1 καὶ 5—8, Κορίνθου καὶ Παντανάσσης ἀρ. 50 (γωνία—α ὄροφος). Τηλέφ. Ἰατρείου 276-972 καὶ οἰκίας 279-903

Dr ΔΗΜ. ΚΟΥΚΟΣ
Ἰατρὸς — Οὐρολόγος
Παθήσεις νεφρῶν, προστάτου κύστεως, γεννητικῶν ὀργάνων. Δέχεται εἰς τὴν Οὐρολογικὴν κλινικὴν ὁ «Ἱπποκράτης», Κανακάρη 132 (παραπλεύρως Νομαρχίας), τηλ. 272-180 καὶ τηλ. οἰκίας 263-397.

ΒΑΣΩ ΧΡ. ΚΟΥΛΗ
ΙΑΤΡΟΣ — ΜΙΚΡΟΒΙΟΛΟΓΟΣ
Ἐργαστήριον Μικροβιολογίας — Βιοχημείας — Αἱματολογίας — Παρασιτολογίας, Κανακάρη 143 — Γεροκωσταπούλου, τηλ. 221-902 καὶ οἰκίας: 272-316.

Dr Κ. Π. ΠΑΝΑΓΟΠΟΥΛΟΣ
Παιδίατρος
Διδάκτωρ Πανεπιστημίου MONTPELLIER. Δέχεται μὲ ραντεβοῦ Ρήγα Φεραίου 50, ἐκτὸς ἀπὸ τὰ ἀπογεύματα τῆς Πέμπτης καὶ τοῦ Σαββάτου. Τηλ. 278-415.

ΧΡΗΣΤΟΣ ΚΑΖΑΝΤΖΗΣ
ΕΙΔΙΚΟΣ ΚΑΡΔΙΟΛΟΓΟΣ
Δέχεται εἰς τὸ Ἰατρεῖον του, Ἁγίου Νικολάου 53, 2ος ὄροφος) ἀπὸ 9—1 καὶ ἀπὸ 5.30—8 τηλ. 273-702.

ΧΑΡΙΛΑΟΣ Μ. ΤΖΑΒΑΛΑΣ
Χειρουργὸς Ὀφθαλμίατρος
Δέχεται εἰς τὴν κλινικήν του γωνία Ἁγίου Νικολάου — Ρήγα Φεραίου, τηλ. 273-632.

Dr ΠΑΝΟΣ ΣΤΕΡΓΙΟΠΟΥΛΟΣ
ΙΑΤΡΟΣ — ΜΙΚΡΟΒΙΟΛΟΓΟΣ
Διδάκτωρ Πανεπιστημίου Ἀθηνῶν, ἐργασθεὶς ἐπὶ 16μηνον εἰς τὸ τμῆμα ἐρεύνης Λιπιδίων τῆς Βιολογικῆς Χημείας τῆς Ἰατρικῆς Σχολῆς Πανεπιστημίου Ἀθηνῶν. Ἰατρεῖον, Κανακάρη 122 — Ἐρμοῦ, τηλ. 222-600, οἰκίας: 222-922.

Dr ΝΙΚ. ΛΑΓΟΥΜΙΝΤΖΗΣ
Ὠτορινολαρυγγολόγος
Ἐπὶ 15