ΣΗΜΕΙΩΜΑΤΑΡΙΟ

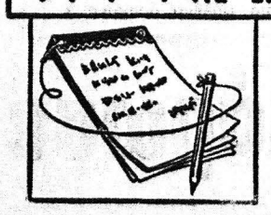

ΕΧΟΥΝ ἀλλάξει ριζικὰ αἱ συνθῆκαι ἐργασίας εἰς τὴν χώραν μας, κατόπιν τῆς σημειωθείσης ταχείας οἰκονομικῆς ἀναπτύξεως, χαρακτηριστικὰ δέ, εἶναι τὰ κατωτέρω στοιχεῖα: Ὁ περισσερισμὸς τῆς ἀνεργίας ἔχει μεγαλύτερη ἐπιμονὴ, διότι συμπίπτει μὲ τὴν ἀνακοπὴ τοῦ ρεύματος τῆς μεταναστεύσεως καὶ τὸν ἐπανεμπατρισμὸ μεγάλου ἀριθμοῦ ἐργαζομένων ἀπὸ τὴν Δυτικὴ Εὐρώπη. Αὐτὸ σημαίνει ὅτι γίνεται ἀπεμπόλησις στοὺς διαφόρους τομεῖς τῆς οἰκονομίας τῶν ἐπαναπατριζομένων, ὅπως καὶ τῶν ἐργατῶν, ποὺ προστίθενται κάθε χρόνο στὸ δυνεμικὸ τῆς χώρας. Ἀπὸ τὴν ἀπελευθέρωσι τοῦ γίνεται ἀπὸ τὶς ἀρμόδιες ὑπηρεσίες, προκύπτουν τὰ ἑξῆς σχετικὰ μὲ τὴν ἀνεργία καὶ ἐπισχόλησι: Ὑπάρχουν πρωτοφανεῖς στὴ χώρα, ὅπου δὲν βρίσκει κανεὶς ἐργάτη. Σὲ ἄλλες πλεονάζουν. Αὐτὸ ὀφείλεται στὸ ὅτι δὲν ἔχει ὁρισθεῖ ἡ κινητικότης καὶ ἀποτελεῖ μεγάλο πρόβλημα, ποὺ ὅσο καὶ ἂν ἐξαγγέλλεται κατὰ καιροὺς ἡ ἀντιμετώπισί του, παρσμένει ἄλυτο καὶ χωρὶς νὰ γίνεται ἀρχὴ γιὰ κανένα μέτρο. Ὑπάρχουν ἐπιχειρήσεις ποὺ καταβάλλουν ὑψηλὰ ἡμερομίσθια χαμηλὸ καὶ εὑρίσκουν ἐργάτες. Καὶ ἐπωφελοῦνται οἱ ἀλλοδαποί. Στοὺς δωδεκάτες Περνασσοῦ, στὰ ἀουχεῖα, ὅπου οἱ συνολικὲς ἐργατικὲς ἀπολαυὲς φθάνουν καὶ τὶς 30.000 δρχ. τὸν μῆνα, ὅπως ἀνέφεραν στελέχη τῆς ἐπιχειρήσεως κατὰ μία ἐπίσκεψι δημοσιογράφων, ἐργάζονται πολλοὶ Τοῦρκοι, διότι οἱ δικοί μας δὲν δέχονται νὰ ἀπασχολοῦνται ἀπὸ τὰ κέντρα καὶ ἀποφεύγουν ὅταν ἡμποροῦν τὴ δουλειὰ στὰ ὀρυχεῖα. Πολλὲς, βιομηχανίες, ποὺ εἶναι μακρυὰ ἀπὸ τὰ κέντρα, ἀντιμετωπίζουν προβλήματα. Ἡ βιομηχανία ἀλουμινίου μόνο ἔχει λύσει σωστὰ τὸ πρόβλημα μὲ τὴν δημιουργία νέας πόλεως σὲ ἀπόστασι ἀπὸ τὶς ἐγκαταστάσεις της. Ἀλλὰ τί εἶναι αὐτὸ ποὺ κάνει ὥστε καὶ στὸ κέντρο ἀσφαλῶς νὰ παρουσιάζωνται Ἐλλείψεις; Ὁπως ἀποδεικνύει τὸ γεγονὸς τῆς πληθώρας τῶν ἀγγελιῶν; Τὸ τράγμα ἀποδίδεται στὸ ὅτι ἕνας μεγάλος ἀριθμὸς νέων προτιμᾶ τὰ παροσιτικὰ ἐπαγγέλματα, ποὺ ἀπαιτοῦν περισσότερα σὲ σχέσι μὲ ἐτῆσια ποὺ θὰ ἀπολάμβαναν στὸ πρῶτο στάδιο τῆς ἐργασίας τους σὲ ἕνα ἐπάγγελμα ἢ στὸ ἐργοστάσιο. Ἀνεργία βασικὰ ὑπάρχει καὶ ἐντοπίζεται στοὺς ἀποφοίτους γυμνασίου κατὰ κύριο λόγο, οἱ ὁποῖοι ἀπρέφονται κατ' ἀρχὴν πρὸς τὸ δημόσιο, τὶς Τράπεζες, τοὺς ὀργανισμοὺς καὶ ποὺ εἶναι ἀδύνατο νὰ τοὺς ἀποφοιτήσουν, καὶ κατὰ δεύτερο λόγο πρὸς τὸν κλάδο τῶν ὑπαλλήλων καταστημάτων, προτιμῶντες τὴ χαμηλὴ ἀμοιβὴ ἀπὸ τὴν ἀπασχόλησι στὴν βιομηχανία καὶ γενικὰ στοὺς καθαρὰ παραγωγικοὺς τομεῖς. Καὶ ὅμως, τὰ παιδιὰ τῶν 19 ἐτῶν, ἔχουν μὲ τὶς συλλογικὲς συμβάσεις 5.300 δραχμὲς μισθὸ σὰν ἰδιωτικοὶ ὑπάλληλοι καὶ 256 δ.χ. ἡμερομίσθιο, ποὺ σημαίνει 6.400 δρχ. ἀπὸ τὴ βιομηχανία, σὰν κατάστεπο δρυό.

ΕΙς τὸν βιομηχανικὸ τομέα στρέφεται ἡ κυρία προσπάθεια οἰκονομικῆς ἀναπτύξεως, αἱ ἐξελίξεις δὲ εἰς τὸν τομέα αὐτὸν ἔχουν ἰδιαίτερον ἐνδιαφέρον. Ἡ παγκόσμια βιομηχανικὴ παραγωγὴ ἄρχισε πάλι νὰ ἐξελίσσεται ἀνοδικὰ μετὰ τὴν σταστιμότητα ποὺ σημειώθηκε τὸ περασμένο καλοκαίρι, ὁ ρυθμὸς αὐξήσεως, ὅμως, τοῦ χειμῶνα 1976—1977, εἶναι «βραδύτερος καὶ πιὸ «εὔθραυστος» ἀπ' ὅ,τι ἕνα χρόνο νωρίτερα (1975—76). Ἡ πρόσφατη ἀνάκαμψι ὀφείλεται λιγώτερο σὲ ἀποθεματοποιήσεις καὶ περισσότερο σὲ δημοσιογραφικοὺς ἐρεθισμούς. Οἱ ἐπενδύσεις — ποὺ, φυσιολογικά, θὰ ἔπρεπε νὰ «ἐκδηλωθοῦν» σ' αὐτὴν τὴν φάσι τοῦ οἰκονομικοῦ κύκλου καὶ νὰ δώσουν δυνατὴ ὤθησι στὴν ἀναθέρμανσι — παρσμένουν ἀδρανεῖς, ἐνῶ παντοῦ σχεδὸν ἡ οἰκοδομικὴ δραστηριότης συνεχίζει νὰ λιμνάζη στὴ χειρότερη μεταπολεμικὴ ὑφεσί της. Οἱ περισσότεροι εἰδικοὶ προβλέπουν τώρα σταθερὴ οἰκονομικὴ ἀνάπτυξι ἐντὸς διεθνοῦς ἐπιπέδου. Ἡ ἀπειλὴ μιᾶς νέας κρίσεως φαίνεται νὰ ἔχη ἀπομακρυνθῆ — ἡ σκιὰ της πέφτει τώρα στὸ 1978 ἢ 1979. Οἱ Η.Π.Α. ἴσως ἐπιτύχουν ἐφέτος αὔξησι τοῦ ἀκαθαρίστου ἐθνικοῦ προϊόντος κατὰ 4,5—5,5%, ὕστερα ἀπὸ τὸ 6,25% τοῦ 1976. Ἡ αὔξησι τοῦ ἀ.ε.π. στὴν Ἰαπωνία προβλέπεται νὰ κυμανθῆ γύρω στὸ 7%, μολονότι ἡ ἐπενδυτικὴ δυσπραγία διδέχεται νὰ ἐπιδράση ἀναστεικῶς. Γιὰ τὴν Γερμανία ὑπάρχουν διάφορες προβλέψεις (ἀπὸ 2,75% μέχρι 5,5%), ἐνῶ γιὰ τὶς προοπτικὲς τῆς γαλλικῆς οἰκονομίας ὑπάρχει ὁμοφωνία τῶν «προφητῶν» (4%). Τέλος, τὰ πράγματα δὲν διαγράφονται εὐοίωνα γιὰ τὴ Βρετανία. Ἡ ἀναθέρμανσι τῆς ἀμερικανικῆς οἰκονομίας θὰ πρέπει νὰ εἶναι ἀρκετὰ ταχύρρυθμη, ὥστε νὰ μειώσῃ τὴν ἀνεργία στὶς Η.Π.Α. Στὴν Γερμανία ὁ περισσινὸς ρυθμὸς αὐξήσεως τοῦ πληθωρισμοῦ (4%) θὰ ξεπερασθῆ φέτος λόγῳ τῆς ἀνόδου τῶν ἀμοιβῶν ἐργασίας κοντὰ 8—8,5% σύμφωνα μὲ πρόσφατες σχετικὲς ρυθμίσεις. Στὴν Γαλλία ἡ κυβέρνησι ἐλπίζει νὰ περιορίση τὸν πληθωρισμὸ στὸ ἐπίπεδο τοῦ 6,5% (ἐναντι τοῦ περσινοῦ 9—10%), ἀλλὰ ἴσως εἶναι πιὸ ρεαλιστικὸ νὰ ἀναμένεται κάτι μεταξὺ 8—9%. Ἡ Βρετανία θὰ συνεχίση νὰ ταλαιπωρῆται ἀπὸ ὑψηλοὺς ρυθμοὺς πληθωρισμοῦ (16—17% σὲ σύγκρισι μὲ τὸ ποσηγεύμενο δωδεκάμηνο), ἀλλὰ μὲ μιὰ ὀξισπρεπῆ πολιτικὴ ἀμοιβῶν καὶ ἕνα σταθερὸ νόμισμα, ὁ πληθωρισμὸς θὰ πρέπει νὰ ἀρχίσῃ νὰ μειώνεται ραγδαία ἀπὸ τὸ καλοκαίρι καὶ μετά. Ἡ Ἰταλία πάλεύει μὲ ἕνα πληθωρισμό, ποὺ ἔχει ὑπερβῆ τὸ 20%, στὴν Ἱσπανία ἡ κατάστασι εἶναι ἀκόμη χειρότερη (30%) ἐνῶ στὴν Ἱσπανία οἱ τιμὲς ἀνέρχονται μὲ ρυθμὸ 9—10%.

ΗΕΠΙΔΕΙΞΙΣ πραγματικοῦ ἐνδιαφέροντος ἑνὸς ἀρμοδίου διὰ τὴν ἐπίλυσιν θέματος κάποιου ἐνδιαφερομένου, εἶναι τὸ πρῶτον βῆμα πρὸς τὴν καλυτέραν λειτουργίαν τῆς κρατικῆς ἢ τῆς εἰ καθήκοντα ἄλλης μηχανῆς. Εἴτε πρόκειται περὶ δημοσίας ὑπηρεσίας, εἴτε ἰδιωτικῆς, ἑνὸς καταστήματος π.χ., τὸ ἐνδιαφέρον αὐτὸ ἀποτελεῖ τὴν βάσιν τῆς ἐπιτυχίας. Αὐτὸ δὲν τὸ ἀντιλαμβάνονται ὅλοι, ἀντιθέτως δὲ μερικοὶ ὑπάλληλοι ἐπινοοῦν τὰς πλέον ἀπιθανεῖς καταστάσεις καὶ ἐρωτήσεις προκειμένου νὰ μὴ ἐξυπηρετήσουν τὸν προσερχόμενον. Νομίζουν ὅτι αὐτὸς εἶναι ἐχθρὸς τοῦ καὶ ὅτι πρέπει νὰ δώσουν μάχην. Περίεργον εἶναι αὐτὸ καὶ χρειάζεται μεγάλη ἀνάλυσις διὰ νὰ ἐξηγηθῆ. Διότι φαίνεται καὶ εἶναι τόσον ἐναντίον τῆς λογικῆς. Τὸ συνηθέστερον μέσον ἀντιδράσεως τοῦ κακοῦ ὑπαλλήλου εἶναι νὰ ἀπαντήσῃ εἰς τὴν ἐρώτησιν τοῦ ἐνδιαφερομένου μὲ σειρὰν ἄλλων ἀσχέτων ἐρωτήσεων, αἱ ὁποῖαι νὰ περιπλέουν τὸ θέμα καὶ νὰ παρουσιάσουν τὸν προσερχόμενον ὡς διαστρεβλωτήν. Ἡ γενικὴ ψυχολογία τοῦ ὑπαλλήλου αὐτοῦ εἶναι νὰ θεωρῆ τὸν πελάτην ὡς ὑποπτον κατὰ πολλὰς πονηρίας, τὴν ὁποίαν αὐτὸς πρέπει νὰ ἀντιμετωπίσῃ πάσῃ θυσίᾳ. Δὲν δίδει εἰς τὸν προσερχόμενον τὴν δυνατότητα νὰ ἀποδείξῃ τὴν περίπτωσίν του, οὔτε κἂν τοῦ παρέχει τὸ προνόμιον τῆς ἀμφιβολίας. Τὸν κατηγορεῖ ἐξ ἀρχῆς. Τὸ ἀποτέλεσμα εἶναι νὰ δημιουργοῦνται παρεξηγήσεις καὶ φασαρίες χωρὶς λόγον, διότι μὲ καλὴν θέλησιν θὰ ἠμποροῦσε τὸ θέμα νὰ εὕρῃ τὴν ρύθμισίν του καὶ ὅλοι νὰ εἶναι εὐχαριστημένοι. Αὐτά, ὅμως, τὰ περὶ σωστῆς συμπεριφορᾶς τοῦ ὑπαλλήλου, δὲν προέρχονται ἀπὸ θεϊκὴν ἔμπνευσιν, ἀλλὰ ἀπὸ ἐκπαίδευσιν εἰδικήν, τῆς ὁποίας τὴν ὕπαρξιν ἀμφισβάλλει κανεὶς ὅταν βλέπῃ παραδείγματα, εὐτυχῶς τῆς μειοψηφίας, ὅπως τὰ προαναφερόμενα...

Ο ΣΥΜΠΟΛΙΤΗΣ

STRONGER
ΡΑΦΙΑ ΡΥΘΜΙΖΟΜΕΝΟΥ ΣΥΣΤΗΜΑΤΟΣ

ΠΑΓΚΟΙ, ΤΑΜΕΙΑ, ΓΟΝΔΟΛΕΣ, ΒΙΤΡΙΝΕΣ, ΒΙΒΛΙΟΘΗΚΕΣ, ΓΕΝΙΚΟΙ ΕΞΟΠΛΙΣΜΟΙ ΚΑΤΑΣΤΗΜΑΤΩΝ

Γ. ΑΒΡΑΝΤΙΝΗΣ
Ι. ΣΩΤΗΡΟΠΟΥΛΟΣ

ΡΗΓΑ ΦΕΡΑΙΟΥ 56 (ΠΛΗΣΙΟΝ ΠΛΑΤΕΙΑΣ ΟΛΓΑΣ), ΤΗΛ.: 220-269, ΠΑΤΡΑΙ

ΗΜΕΡΟΝΥΚΤΙΑ

ΚΥΡΙΑΚΗ
10
ΙΟΥΛΙΟΥ

Παρῆλθον 191 ἡμέραι
Ὑπολείπονται 174
Σελήνη 24 ἡμερῶν
Ἀνατολὴ 6.11΄
Δύσις 8.50΄
Τῶν ἐν Νικοπόλει
45 μαρτύρων

Η ΗΜΕΡΑ ΤΩΝ ΠΑΤΡΩΝ

—ο—

Ἰδιοκτήτης
ΑΝΝΑ ΧΡ. ΡΙΖΟΠΟΥΛΟΥ
Βησσαρίωνος 4, Ἀθῆναι

—ο—

Ἐκδότης—Διευθυντής
ΧΡΙΣΤΟΣ Α. ΡΙΖΟΠΟΥΛΟΣ
Τσαμαδοῦ 47

—ο—

Ἀρχισυντάκτης
ΝΙΚΟΣ ΠΟΛΙΤΗΣ
Φιλοποίμενος 18

—ο—

Προϊστάμενος
Γραφείων—Τυπογραφείων
ΧΡΙΣΤΟΣ ΑΘΑΝΑΣΙΟΥ
Φιλικῶν 2

Χρονικὸν

10η ΙΟΥΛΙΟΥ

356 π.Χ. Ἐγεννήθη εἰς Πέλλαν τῆς Μακεδονίας ὁ Μέγας Ἀλέξανδρος, υἱὸς τοῦ Φιλίππου καὶ τῆς Ὀλυμπιάδος.

Ο ΑΓΙΟΣ ΤΗΣ ΗΜΕΡΑΣ

ΤΩΝ ΕΝ ΝΙΚΟΠΟΛΕΙ ΤΗΣ ΑΡΜΕΝΙΑΣ 45 ΜΑΡΤΥΡΩΝ

Ἤθλησαν κατὰ τὰς ἀρχὰς τοῦ 4ου αἰῶνος. Συλληφθέντες διὰ τὴν πίστιν των ἐφυλακίσθησαν χωρὶς νὰ τοὺς δίδεται ἄρτος καὶ ὕδωρ. Μετὰ πολλὰς δὲ ἡμέρας ὁ ἄρχων Λυσίας ἐζήτησε νὰ θυσιάσουν εἰς εἰδωλα διὰ νὰ ἀφεθοῦν ἐλεύθεροι. Ἀρνηθέντες ἐβασανίσθησαν μέχρι θανάτου.

Προσκλητήρια Γάμων
«Γωνιὰ τῆς Βιβλίου»
Ἀγ. Νικολάου 32 — ΠΑΤΡΑΙ

—Θὰ μοῦ σπάση τὰ μοῦτρα: Μπορεῖ... Μὰ ἐγὼ θέλω νὰ τοῦ δείξω ὅτι δὲν τὸν λογαριάζω...

ΤΟ ΣΤΑΥΡΟΛΕΞΟ

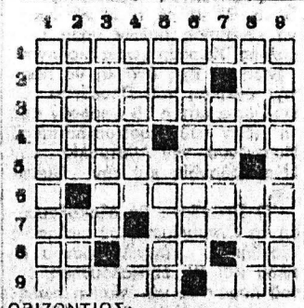

ΟΡΙΖΟΝΤΙΩΣ:

1. Γνωστὸς Ἕλλην θαλασσογράφος, ἀπὸ τὸ Ἡράκλειον Κρήτης.
2. Ἓν ἀρχαῖον ῥῆμα, μ.α προσταικτικὴ τοῦ ὁποίου ἀναφέρεται εἰς τὴν Κυριακὴν Προσευχήν — Διακριτικὰ αὐτοκινήτων... ἐρυθρῶν.
3. Δηλοῖ τὴν ἐπαύριον (εἰτιατική).
4. Ἑλληνὶς νησιώτισσα (γενική) — Βυθίζω εἰς βαθὺν ὕπνον.
5. Μὲ τὸ ὄργωμα συγγενὴς λέξις, ἐνάρθρως.
6. Ἀνδρικὸν ὄνομα (αἰτιατικὴ δημοτικῆς).
7. Ἀριθμητικὸν — Σπιθαμαιές...
8. Ὑπερβίες — Καθημερινὴ φροντὶς τῆς νοικοκυρᾶς (δημοτική) — Πρόθεσις πρὸ φωηέντος.
9. Ἡ γενικὴ μιᾶς μεγάλης νήσου τῶν τροπικῶν — Τὸ ψειρονέφρι (κεθαρεύουσα).

ΚΑΘΕΤΩΣ:

1. Οἱ τῶν λτόντων φοβίζουν ὅλα τὰ ζῶα.
2. Θυσιάζεται πολλάκις εἰς τοὺς τύπους — Τελικὸς σύνδεσμος.
3. Τὸ παιξίμο εἰς αὐτὴν βασίζεται ἀπολύτως εἰς τὴν τύχην.
4. Πολυμερὴς δρᾶσις... — Νότα.
5. Θεὰ τῶν κυμάτων τῆς σκανδιναβικῆς μυθολογίας (ἀντιστροφως) — Ἐθνικὸς εὐεργέτης μας.
6. Εἰς τὰ ἀγάλματα τῶν ἀπεδίδετο ἡ ἰδιότης ἰσχυρῶν δεσμῶν κατὰ τὰς μάχας.
7. Τὸν ἐστείλεν ὁ Αἴσων εἰς τὸν Κένταυρον Χείρωνα πρὸς ἐκπαίδευσιν.
8. Καταστρέφει τὰ ἐφθαρμένα αἱμοφόρα αἱμοσφαίρια τοῦ ἀνθρώπου — Μία τῶν Δωδεκανήσων (αἰτιατικὴ δημοτικῆς).
9. Μυστική, ἀνατρεπτική, συνήθως συμφωνία.

Η ΛΥΣΙΣ εἰς τὴν 7ην σελίδα

ΕΡΩΤΗΣΕΙΣ

1. Τί καλοῦνται ἀμείβοντες;
2. Τί εἶναι ἡ ὀμμωντίς;
3. Τί εἶναι ἡ ὀμνοσκοπία;

ΑΠΑΝΤΗΣΕΙΣ εἰς τὴν 7ην σελ

ΠΡΟΒΛΗΜΑ

Γήπεδο ἀθλοπαιδιῶν ἔχει μῆκος μεγαλύτερο τοῦ πλάτους του κατὰ ἑπτὰ μέτρα. Ἂν τὸ ἐμβαδόν του εἶναι 120 τετραγωνικὰ μέτρα, ποιὲς εἶναι οἱ διαστάσεις του;

Η ΛΥΣΙΣ εἰς τὴν 7ην σελίδα

Φιλοσοφία

—Τὰ δῶρα τοῦ κακοῦ ἀνθρώπου δὲν φέρνουν τὸ καλὸ μαζί τους.

ΕΥΡΥΠΙΔΗΣ

Χιοῦμορ

Μιὰ ἡλικιωμένη κυρία ποὺ ὑποφέρει ἀπὸ τὸ πόδι της, ἀποφάσισε μιὰ μέρα νὰ πάη στὸ γιατρό.

—Εἶ.αι ρευματισμοί, τῆς εἶπε ὁ γιατρὸς. Αὐτὲς τὶς ἀρρώστιες πρέπει κανεὶς νὰ τὶς περιμένη, ὅσο γερνάει.

—Ἀνοησίες! τοῦ ἀπάντησε ἡ κυρία. Δὲν ἔχει καμμιὰ σχέση ἡ ἡλικία! Τὸ ἄλλο πόδι μου δὲν εἶναι οὔτε μία μέρα νεώτερο κι' ὅμως δὲν μ' ἐνοχλεῖ καθόλου!...

ὁ Στίχος

Ἐλπίδα

Στὸ παράθυρό μου ἀπέναντι
πίσω ἀπ' τὸ λόφο εἶν' ἡ δύση.
Σ' αὐτὴ τὸ φῶς τῆς μέρας χάνε-
(ται,
σ' αὐτὴ βλέπω νὰ γέρν' ὁ ἥλιος.
Κι' ἀναρωτιέμαι: Τούτη ἡ σκηνὴ
ὡς πότε θὰ κρατήσει;
Ὁ σκηνοθέτης σκηνικὰ προσωρινὰ
τὸ ξέρω δὲν θ' ἀλλάξει,
ὁ θεατὴς θὲ νὰ χαθῆ.
Ὁ ἥλιος πάλι θὲ νὰ βγῆ
πίσω ἀπ' τὸ λόφο γιὰ νὰ δύση.
Κι' ἀλλείμονο ἂν δὲν μὲ χαριστῆ,
ν' ἀλλάξει σκηνικὰ ὁ σκηνοθέτης,
νὰ βλέπω ἥλιο ἀδοσ.λευτο
στὴ μέση τῆς σκηνῆς τὸν ἴδιο.
Τρανὴ καὶ τούτ' ἡ ἐλπίδα
καὶ παναθεώπινη γιὰ τὶς ψυχές.
Ἂς ἦταν ὅμως νὰ ἐκπληρωθῆ
ὁ θεατὴς κα'ὼς θὰ λείψη ἢ
τὰ σκηνικὰ ὅταν γιὰ πάντ' ἀλλά-
(ξης
τοῦ κόσμου τούτου, ἐσὺ θὲ μου.

Β. ΚΟΥΤΣΙΜΠΕΛΑΣ

ΦΡΟΝΤΙΣΤΗΡΙΟΝ
ΑΓΓΛΙΚΗΣ ΓΛΩΣΣΗΣ
ΜΕΘΕΝΙΤΗ

Ἀπὸ τῆς 4ης Ἰουλίου ἀρχίζουν πολύωρα τμήματα γιὰ τὶς ἐξετάσεις FIRST CERTIFICATE (LOWER) καὶ PROFICIENCY IN ENGLISH τοῦ πανεπιστημίου CAMBRIDGE

ΜΟΝΩΣΕΙΣ
ΗΧΟΥ ΚΑΙ ΘΕΡΜΟΤΗΤΟΣ
«HERAKLITH»

Στὶς Ἐκθέσεις οἰκοδομικῶν καὶ στεγανωτικῶν ὑλικῶν ΝΙΚΟΛΑΟΥ ΚΟΥΤΣΑΝΤΩΝΗ, στὴν Πάτρα καὶ στὸ Ἀγρίνιον, θὰ βρῆτε τὶς Νέες ἐλαφρὲς δομικὲς ΘΕΡΜΟΗΧΟΜΟΝΩΤΙΚΕΣ ΠΛΑΚΕΣ «HERAKLITH». Αὗται ἀντικαθιστοῦν κάθε ἄλλη προηγούμενη θερμοηχομονωτικὴ ὕλη καὶ δίδουν εἰς τὸ σπίτι σας ΖΕΣΤΗ τὸν Χειμῶνα, ΔΡΟΣΙΑ τὸ καλοκαίρι καὶ μακροχρόνιον ΕΓΓΥΗΣΙΝ. Δὲν καίγονται, κόβονται εὐκολα μὲ πριόνι, ἐπιτυγχάνεται τελεία πρόσφυσις μετὰ τοῦ τσιμέντου, ἐπιχρίονται ἀπ' εὐθείας μὲ τὸ ψιλὸ κονίαμα, οἱ δὲ Τεχνῖται ἔχουν οἰκονομίαν εἰς τὸν ἐυλότυπον καὶ στὰ ἐργατικά.

Τοποθετοῦνται ἐπάνω εἰς τὸν ξυλότυπον καὶ προτοῦ πέση τὸ ΒΕΤΟΝ τῆς πλακός, εἰς τοὺς ἐσωτερικοὺς χώρους πρὸ τοῦ σοφατίσματος τῇ βοηθείᾳ εἰδικῶν στηρίγματων καὶ κονιάματος, εἰς τὰ δάπεδα κάτωθεν τοῦ Μωσαϊκοῦ, μαρμαρίνων κ.λ.π., εἰς τὰς ψευδοροφὰς διακοσμήσεις Ξενοδοχείων, Ἐργοστασίων, Γραφείων, Καταστημάτων, κατασκευὴν Λυόμενων σπιτιῶν κ.λ.π.

Μηχανικοί, Ἐργολάβοι, Ἰδιοκτῆται. Δοκιμάστε τις, σᾶς συμφέρει.

Ἔχετε οἰκονομίαν καυσίμου, εἶναι ἀδιαπέραστες, ἀπὸ τὸν ἦχον, ἔχετε πλήρη ΘΕΡΜΙΚΗΝ μόνωσιν καὶ σταθερὰν θερμοκρασίαν εἰς τὸ σπίτι σας. Διὰ κάθε πληροφορίαν ἀπευθυνθῆτε στὰς κατὰ τόπους ἐκθέσεις μας.

Γεν. Ἀντιπρόσωπος Πελοποννήσου, Δυτικῆς Στερεᾶς καὶ Νήσων
ΝΙΚΟΛΑΟΣ ΚΟΥΤΣΑΝΤΩΝΗΣ

Α' Ἔκθεσις Ν. Δρόμος καὶ Ἐθνικὴ ὁδὸς τηλέφωνα: 424-165 & 426-617
Β' Ἔκθεσις θον χιλ. Ἐθν. ὁδοῦ Πατρῶν—Πύργου στάσις Κόκκινος Μῦλος τηλ. 520-138
Γ' Ἔκθεσις εἰς ΑΓΡΙΝΙΟΝ Χαρ. Τρικούπη 83, στάσις Ἅγ. Γεώργιος τηλέφωνα: 0641) 24-554 & 28-144
Κεντρικὰ Γραφεῖα ΖΑΓΙΜΗ 16, τηλ. 061) 271-018 & 222-912 — ΠΑΤΡΑΙ
ΣΗΜ.: ΑΝΑΛΑΜΒΑΝΟΜΕΝ ΤΗΝ ΥΠΕΥΘΥΝΟΝ ΤΟΠΟΘΕΤΗΣΙΝ ΤΩΝ ΠΡΟΪΟΝΤΩΝ ΜΑΣ

ΙΑΤΡΟΙ-ΚΛΙΝΙΚΑΙ

Dr ΓΡΗΓ. ΣΟΛΩΜΟΣ
Ἀρθοπεδικὸς Χειρουργὸς
Διδάκτωρ Πανεπιστημίου Ἀθηνῶν. Ἡ κλινική του ἐπὶ τῆς ὁδοῦ Ἑρμοῦ 76, τηλ. Ἰατρεῖον 275-610 ἀσθενῶν 278-570.

ΣΤΑΥΡΟΣ ΓΟΒΔΕΛΑΣ
Ἰατρὸς
ΑΔΑΜΑΝΤΙΑ ΓΟΒΔΕΛΑ
Ὀδοντίατρος
δέχονται εἰς τὰ Ἰατρεῖα των ὁδὸ Παπαφλέσσα 21, τηλ. 320-475 καὶ 320-345

ΑΝΤΩΝΙΟΣ ΩΔ. ΠΑΤΟΥΧΑΣ
Γυναικολόγος-Μαιευτὴρ-Χειρουργὸς
Εἰδικευθεὶς ἐπὶ 5ετίαν εἰς Ἀγγλίαν. Μαιζῶνος 38-40, τηλ. 220 595. Ὧραι Ἰατρείου 10—1 π.μ. 6.30—8.30 μ.μ.

ΙΩΑΝΝΗΣ ΠΑΠΑΔΟΠΟΥΛΟΣ
Ἰατρὸς Μικροβιολόγος
ΜΕΛΑΝΙΑ ΚΩΝΣΤΑΝΤΙΝΙΔΟΥ—ΠΑΠΑΔΟΠΟΥΛΟΥ, Εἰδικὴ Παθολόγος, δέχονται εἰς τὰ Ἰατρεῖο των ὁδὸς Κορίνθου 301—303 καὶ Παντανάσσης τηλ. 275-836 καὶ 278-019.

ΒΑΣΙΛΕΙΟΣ ΧΡ. ΤΣΟΥΝΗΣ
Εἰδικὸς Παθολόγος
Δέχεται κάθε μέρα στὸ Ἰατρεῖο του, Μαιζῶνος 69 (4ος ὄροφος), πλατεῖα Ὄλγας, ἀπὸ 12—2 καὶ 5—8.30 μ.μ., τηλ. Ἰατρεῖου καὶ οἰκίας: 277-784

ΣΠΥΡΟΣ ΧΡΥΣΑΝΘΑΚΗΣ
Ὠτορινολαρυγγολόγος
Δέχεται εἰς τὴν κλινικήν του Κολοκοτρώνη 52—Κανακάρη (6' ὄροφος, κτίριον Ἰατροῦ Πούντζα) τηλ. 273-665.

ΧΡΗΣΤΟΣ ΚΑΖΑΝΤΖΗΣ
ΕΙΔΙΚΟΣ ΚΑΡΔΙΟΛΟΓΟΣ
Δέχεται εἰς τὸ Ἰατρεῖον του, Ἀγίου Νικολάου 53, 2ος ὄροφος) ἀπὸ 9—1 καὶ ἀπὸ 5.30—8 τηλ. 273-702.

Dr Κ. Π. ΠΑΝΑΓΟΠΟΥΛΟΣ
Παιδίατρος
Διδάκτωρ Πανεπιστημίου MONTPELLIER. Δέχεται μὲ ραντεβοῦ Ρήγα Φεραίου 50, ἐκτὸς ἀπὸ τὰ ἀπογεύματα τῆς Πέμπτης καὶ τοῦ Σαββάτου. Τηλ. 278-415.

ΚΙΤΣΑΡΑΣ ΣΠΥΡΙΔΩΝ
Πνευμονολόγος - Φυματιολόγος
Δέχεται καθ' ἑκάστην 7.30—9.30 π.μ. καὶ 5—7 μ.μ. καὶ Σαββάτων 7.30—9.30 π.μ. καὶ 1—3 μ.μ. Ἰατρεῖον — οἰκία πλατεῖα Ὑψηλῶν Ἀλωνίων ἀρ. 19, τηλ 321—549 καὶ 321—065.

Dr ΧΡΗΣΤΟΣ ΙΩ. ΚΛΟΥΚΙΝΑΣ
ΕΙΔΙΚΟΣ ΠΑΘΟΛΟΓΟΣ
Πανεπιστημίου ΜΟΝΠΕΛΛΙΕ (Γαλλίας), ἐγκατασταθεὶς εἰς Πάτρας δέχεται εἰς τὸ Ἰατρεῖον του Κορίνθου 245-249 τηλ. 222-744 καθημερινῶς 9 π.μ. — 1.30 μ.μ. καὶ 7.30 — 9 μ.μ. Διεύθυνσις οἰκίας Καποδιστρίου 37 τηλέφ. 321-754.

ΚΩΝ. ΣΤ. ΣΠΗΛΙΟΠΟΥΛΟΣ
ΧΕΙΡΟΥΡΓΟΣ ΟΦΘΑΛΜΙΑΤΡΟΣ
Δέχεται εἰς τὸ Ἰατρεῖον του Βότση 42, Α' ὄροφος καθ' ἑκάστην 9—1 καὶ 5—8 ἐκτὸς ἀπογεύματος Σαββάτου καὶ ἐπὶ συνεντεύξει, τηλ. Ἰατρεῖου 277-800 οἰκίας 279-476.

ΓΕΩΡΓ. ΓΙΑΝΝΟΥΛΟΠΟΥΛΟΣ
ΠΑΙΔΟΧΕΙΡΟΥΡΓΟΣ
Διευθυντὴς χειρουργικῆς Κλινικῆς Καραμανδανείου Νοσοκομείου Παίδων Πατρῶν, τέως Ἐπιμελητὴς Νοσοκομείου Παίδων «Ἁγία Σοφία» καὶ Πανεπιστημίου Σέφιλντ Ἀγγλίας, δέχεται εἰς τὸ Ἰατρεῖον του, ὁδὸς Ἁγίου Νικολάου 44 (6' ὄροφος), τηλ. 270-346

ΧΑΡΙΛΑΟΣ Μ. ΤΖΑΒΑΛΑΣ
Χειρουργὸς Ὀφθαλμίατρος
Δέχεται εἰς τὴν κλινικήν του γωνία Ἁγίου Νικολάου — Ρήγα Φεραίου, τηλ. 273-638.

ΒΑΣΙΛΕΙΟΣ ΠΕΛΕΚΟΥΔΑΣ
ΙΑΤΡΟΣ
Δέχεται καθημερινῶς 5—8.30 μ.μ. ἐκτὸς Τετάρτης — Σαββάτου εἰς τὸ Ἰατρεῖον του, Μαιζῶνος 94 πλατεῖα Γεωργίου. Τηλ. 272-044.

ΚΩΣΤΑΣ Η. ΚΥΡΙΟΠΟΥΛΟΣ
Χειρουργὸς Ὀδοντίατρος
Δέχεται εἰς τὸ Ἰατρεῖον του Καναδάρη 159—161, 2ος ὄροφος, τηλ. 220-514 ἀπὸ 8—1 καὶ 5—9 μ.μ. καθημερινῶς.

Dr ΔΗΜ. ΚΟΥΚΟΣ
Ἰατρὸς — Οὐρολόγος
Παθήσεις νεφρῶν, προστάτου κύστεως, γεννητικῶν ὀργάνων. Δέχεται εἰς τὴν Οὐρολογικὴν κλινικὴν ὁ «Ἱπποκράτης», Καραισκάκη 132 (παραπλευρως Νομαρχίας), τηλ. 272-180 καὶ τηλ. οἰκίας 263 - 397.

ΠΑΝ. Α. ΓΙΑΝΝΑΚΟΠΟΥΛΟΣ
Παιδίατρος
Δέχεται καθ' ἑκάστην 11—2 μ. καὶ 5—8.30 μ.μ. εἰς τὸ Ἰατρεῖον του ἐπὶ τῆς ὁδοῦ Βότση 58 — Κανακάρη (γωνία), τηλ. 277 - 597.

Dr ΠΑΝΟΣ ΣΤΕΡΓΙΟΠΟΥΛΟΣ
ΙΑΤΡΟΣ — ΜΙΚΡΟΒΙΟΛΟΓΟΣ
Διδάκτωρ Πανεπιστημίου Ἀθηνῶν, ἐργασθεὶς ἐπὶ 16μ