Ἐπιμέλεια ΘΑΝΑΣΗ ΓΚΟΒΑ

ΑΧΑΪΚΑ καὶ ΑΜΑ

ΕΝΑ ΑΠΡΟΣΔΟΚΗΤΟ ΦΑΙΝΟΜΕΝΙΚΩΣ κῦμα πελαγ... ἀρχίζει νὰ προσέρχεται στὶς λαϊκὲς ἀγορὲς περὶ τὸ ψαλάκ... μερο. — Χωρὶς νὰ ὑπολογίζουν τὰ κυνικὰ καύματα (ποὺ ...θήποτε ὑπάρχουν κατὰ τὶς μεσημβρινὲς ὧρες ἔστω καὶ συγ...βατικά) κατευθύνονται στὶς λαϊκὲς ἀγορές — Ἀπ' ὅπου φυ... ἡ ἐπιστροφὴ εἶναι πιὸ ἀπελπιστικὴ μιὰ καὶ κατ' αὐτὴν εἰ...γεσαι οἱ τσάντες! ⁂ ΠΡΟΚΕΙΤΑΙ ΑΡΑΓΕ ΓΙΑ ΚΑ...ΣΤΕΡΗΜΕΝΕΣ ΝΟΙΚΟΚΥΡΑΔΕΣ; — Αὐτὴ ἦταν ἡ ...ση μας μέχρις ὅτου μᾶς ἐφώτησαν ἀπὸ ἄλλη σκοπιὰ τὸ θέμα, ...ὅλοι οἱ μανάδηδες. Ἀρχίζουν κι' ἔρχονται μᾶς εἶπαν, μετὰ ...ντεκα τὸ μεσημέρι γιατὶ τὶς τρώει κάποια ἀδάντα. — Δη...νὰ ἀγοράσουν... κάτω παζάρι κατὰ τὴν ὥρα τοῦ ξεπουλή...— Καὶ πράγματι ὅταν ἡ ὥρα εἶναι πάνω ἀπ' ἐντεκάμισυ, ...ρχουν στοὺς πάγκους τὰ ὑπόλοιπα ποὺ πρέπει νὰ διατεθοῦν γιὰ ...γλυτώσουν αὐτοὶ ποὺ τὰ πουλᾶνε. — Καὶ φυσικὰ τὰ διαθέ...Ὅσο κι' ὅσο... ⁂ ΣΚΟΠΙΜΗ ΛΟΙΠΟΝ καὶ ὄχι τυχαία ...σθυντέρησις στὰ 90% τῶν περιπτώσεων. — Γυναικεία ἐφευ...τικότης καὶ συνδυασμός — Ὁ ὁποῖος, παρὰ τὰ μειδιάματα ποὺ ...χνεῖ νὰ προκαλεῖ, ...σιγοντάρει ἀρκετὰ τὸν οἰκογενειακὸ προ...τολισμό.

ΠΡΩΪΝΟ ΧΑΜΟΓΕΛΟ

Μεσήλικες

ΜΕΤΑΒΟΛΕΣ συμπεριφο... στάσεως τῶν ἀρρένων ὑ... ὧν ποὺ μπαίνουν στὴ μέση ...ρεῖ συχνὰ νὰ ἔχει σο... συνέπειες στὴν ἀπόδοσή ... Πολλὲς ἐπιχειρήσεις στὸ ...ικό ἀρχίζουν νὰ κατανοοῦν ...ίναι ἀπαραίτητο νὰ ἐπισημαί... τὶς περιπτώσεις αὐτὲς καὶ ...σφέρεται ἡ κατάλληλη δζή... γιὰ μιὰ νέα ἐκκίνηση σταδιο... ποὺ διατηρεῖται δημιουρ... εἰς τὴν προχωρημένη ἡλι...

Στὴν Ἀγγλία ἕνας μεσήλικας ...γάλη θέση στὴ διεύθυνση μιᾶς ...ίας ἐλέφαντας νὰ χάνει σω... ...ις δυνάμεις, ἄρχισε νὰ ἐμ... ...λη ἂν μπορεῖ νὰ ἀντεπακρι... ...τὰ καθήκοντά του καὶ παραι... ... Ἔτσι, ἀνάπτησε τὴν ἐμπι... ...ση του καὶ λίγο μετὰ τὸν ...διευσμό του, πῆρε ἀκόμη ...ση θέση...

Ὁ διευ...τὴς ψυχιατρικοῦ τμή... ...ς ἑνὸς μεγάλου νοσηλευτηρίου ...Λονδίνου ποὺ χειρίστηκε τὴν ...ίπτωση αὐτὴ δεβαιώνει ὅτι ἡ ...σεβαστότητά της «δὲν εἶναι κάτι ...ασυνήθιστο» οἱ νεώτερες ἔρευ... ...ὁδηγοῦν στὸ συμπέρασμα ὅτι ...ίση ἡλικία εἶναι μιὰ ἰδιαίτερη ...κὴ περίοδος στὴ ζωὴ τῶν ...ρῶν. Ὁμοίως γιατροὶ τὴν ...κτηρίζουν σὰν συγκεκριμέ... ...άσση σὰν ἕνα φραγμὸ ποὺ πρέ... νὰ περάσῃ ὁ κάθε ἄνδρας.

Γιὰ τὴν περίοδο αὐτή, οἱ ἀπότο... ...ιολογικὲς καὶ φυσιολογικὲς ...βολὲς εἶναι ἀνάλογες μὲ τῶν ...ώτερων σὲ τὴν ἴδια ἡλικία καὶ ...πόρριπτη τους στὴν ἀποδοτικό... ...ς τῆς ἐπιχειρήσεως, ἀνάλο... μὲ πάντοτε μεγαλύτερο ποσο... ...ὸ ἀνδρῶν ποὺ στελεχώνουν τὶς ...ρες λειτουργίες κυρίως τῶν ...ρχιτικῶν μονάδων.

Οἱ ἐργοδότες πρέπει νὰ δ...χθοῦν ...ρίση τῆς μέσης ἡλικίας στὸ ...έξη τῆς ἐπιχειρήσεώς τους σὰν ...ὸν πρόβλημα παρατηρεῖ ὁ δι... ...κτήρ, τοῦ Πανεπιστημίου τοῦ ...ιφορνιᾶ τῆς Σκωτίας. Μερι... εἰδικοὶ πιστεύουν ὅτι ὅταν οἱ ...ιοχεῖς ἐπιβάλνουν ἐγκαί... θὰ εἶναι δυνατὸν νὰ ἀποτρέ... ...ι ἡ πτώση τῶν ἐπιδόσεων ...οταλεῖ ἡ κρίση τῆς μέσης ...ικίας...

Γιατί χάθηκε ὁ «Πειναλέων»

ΡΩΤΗΣΑΝ τὸν Μπόστ (Μέντη Μπεσταντζόγλου).

Ἔχουμε πολὺ καιρὸ νὰ σ' ...κούσουμε νὰ μιλήσῃς ἢ νὰ γρά... ψῃς γιὰ τὸν «Πειναλέων». Τὸν βαρέθηκε μήπως ὁ κόσμος;

—Δὲν ὑπάρχει λόγος νὰ μι... λάω γιὰ τὸν «Πειναλέων» ποὺ χάθηκε. Ἔγινε κακεμαθημένος ...στός· ἔχει ψυγεῖο, τηλεόραση, ...τσκίλητο καὶ παίρνει ἕνα χι... λιάρικο μερικάματο. Αὐτὴ εἶναι ἡ ἀλήθεια γιὰ τὸν ἐργάτη σήμε... ρα, πῶς λοιπὸν νὰ μιλάω γιὰ ἕνα τύπο ἀνύπαρκτο. Ψάχνεις ἕναν ὑδραυλικὸ καὶ γιὰ νὰ σφί... ξῃ μιὰ δίδα παίρνει 300 δραχμές. Κι' ἂν τὸν βρῆς. Ἔχει γί... νει σὰν τὸν ὀδοντογιατρὸ ποὺ πρέπει νὰ τοῦ κλείσῃς ραντεβοῦ δύο μέρες νωρίτερα. Κι' ἂν τὸν βρῆς.

«ΛΕΜΕ τὰ ἴδια καὶ τὰ ἴδια ἐπιλέγει ὁ Μπόστ. Οἱ ἀλήθειες ὅμως ἄλλαξαν τὴν ἐπανάσταση τώρα θὰ τὴν κάνει ὁ ἄνεργος δικηγόρος, ὄχι ὁ ἐργάτης... Ἔχεις καὶ τὴν ἀντιπολίτευση ποὺ κεμματιασμένη σὲ 40 κόμματα, ψνάζει χωρὶς νὰ προτείνει λύση. Καὶ ξωδεύεται σὲ ἐσωτερικοὺς καυγάδες ἐνῶ ἡ Δεξιὰ ποὺ τάχει ξεπράσει αὐτὰ μία καὶ καλὴ δενρὰ τέσσερες χιλιάδες τετοιες, τρύβει τὰ χέρια της... Χρήσιμη τέτοια πεῖρα.

«Βάτραχοι»

ΑΠΟ κριτικὴ γιὰ τοὺς Βατράχους τοῦ Ἀριστοφάνους.

Κάτισα ἀπὸ τοὺς φλύαρους κόσμους τῶν βατράχων ποὺ θυμίζουν τὴν ἀγεφαλα σοφιστεία ἀπὸ ξεπεσμένης πέλεως μέσα ἀπ' τὰ νευρικὰ ἐπεισόδια ποὺ ἀναπαραστάνουν τὴ ζωντανὴ ἀγυρτεία, ἐννοίγεται ἡ διέξοδος στὴ νοσταλγία π.ὺ εἶναι προϋπόθεσις λυτρωτικῆς φυγῆς ἀπ' τὴν πραγματικότητα κάθε λαϊκοῦ κοινοῦ.

Ὁ Αἰσχύλος θὰ δγῆ νικητὴς στὴ ζυγαριὰ τῆς ποίησης ἐνῶ ὁ ...φυντέρνος» Εὐριπίδης θὰ ἡττηθῆ. Κι' ἐδῶ τὸ πλιτικὸ ὅπλο τῆς καταδίκης τοῦ πολέμου καὶ τὸ εἰρηνευτικὸ κήρυγμα.

Ὅμως τὸν ἴδιο χρόνο ἦρθε ἡ σειρὰ τῆς Ἱστορίας νὰ σαρκάσῃ. ...Ἡ Ἀθηναϊκὴ Δημοκρατία συντρίφτηκε καὶ τὸ ἑπόμενο ἔτος, οἱ τριάκοντα τύραννοι ἐγκαθίδρυσαν τὴ «φασιστικὴ τους Ἐξουσία».

ΔΕΝ θὰ περίμενε βέβαια κανεὶς ἀπὸ τὸ σύγχρονο κοινὸ μὲ τὴ συνθηματομανία ποὺ τὸ χαρακτηρίζει νὰ εἶναι σὲ θέση νὰ ἀποφύγῃ τοὺς ἀφελεῖς καὶ ἀβάσιμους ἐνθουσιασμοὺς πάνω σὲ ἄστοχες ἀντιστοιχίες καὶ τραγελαφικοὺς ἐνοχελισμούς. Δὲν θὰ περίμενε κανεὶς ἀπὸ τὸ κοινὸ αὐτὸ νὰ νοιώσῃ σὰν μαθήματα τὰ μαθήματα τῶν Ἀρχαίων,

ΣΤΟ ΦΑΡΡΑΙ Ἡ ΛΑΛΙΚΩΣΤΑ ΠΑΤΡΩΝ

ΠΑΝΗΓΥΡΙΣ ΠΡΟΦΗΤΟΥ ΗΛΙΑ

ΤΟ ΚΕΝΤΡΟΝ

ΑΛΦΩ Ι. ΝΙΚΟΛΑΚΟΠΟΥΛΟΥ

Στὶς 19-20-21 Ἰουλίου

Τρίτη - Τετάρτη - Πέμπτη

ΘΑ ΣΑΣ ΠΑΡΟΥΣΙΑΣΗ «ΤΟ ΧΡΥΣΟ ΚΛΑΡΙΝΟ»

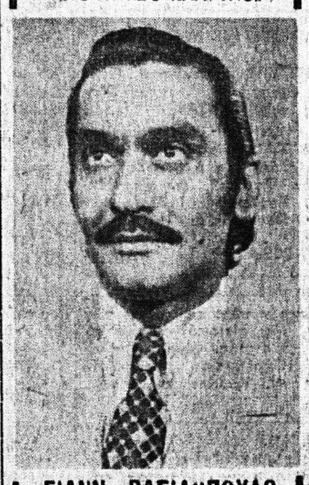

ΓΙΑΝΝΗ ΒΑΣΙΛΟΠΟΥΛΟ

μὲ τὸ συγκρότημά του καὶ τὸν τραγουδιστὴ

ΔΗΜΗΤΡΗ ΖΑΧΟ

Στὸ Κέντρο θὰ βρῆτε ἁρνιὰ σούβλας, κοτόπουλα, κοκορέτσι καὶ πικάντικους μεζέδες

ΜΠΥΡΑ ΦΙΑΛΗ

ΠΟΤΑ ΔΙΑΦΟΡΑ

ΚΑΠΝΟΣΥΛΛΕΚΤΑΙ

Τελειοτάτου τύπου

Μεγάλης ἀποδόσεως

ΤΑΚΗΣ ΑΝΑΣΤΑΣΟΠΟΥΛΟΣ

ΚΟΡΙΝΘΟΥ 71

ΤΗΛΕΦ. 422-482 & 424-006

ΕΛΑΧΙΣΤΟΠΟΙΗΣΗ ΤΩΝ ΚΙΝΔΥΝΩΝ

Μὴ φοβᾶσθε τὴν ραδιενέργεια!

Διεθνὲς συνέδριο ζητεῖ «ἀθωωτικὴ ψῆφο» γιὰ τὸ ἄτομο

ΠΟΤΕ ΔΗΜΙΟΥΡΓΟΥΝΤΑΙ ΚΙΝΔΥΝΟΙ ΜΟΛΥΝΣΕΩΣ

ΠΑΡΙΣΙ. (Ἰδ. Ὑπηρ.). Ἄρχισε στὴ γαλλικὴ πρωτεύουσα τὶς ἐργασίες του ἕνα διεθνὲς συνέδριο ποὺ προκαλεῖ, πολὺ πρὶν τὴν ἔναρξή του, πλῆθος συζητήσεων καὶ ἀμφισβητήσεων.

Οἱ ὀργανώσεις προστασίας τοῦ περιβάλλοντος καὶ τὰ μέσα ἐνημερώσεως ἔχουν ἤδη τεντώσει τὶς κεραίες τους πρὸς τὶς αἴθουσες τοῦ τεράστιου μεγάρου τῶν συνεδρίων, στὴν Πόρτ Μαγιό, ὅπου χίλιοι ἀντιπρόσωποι θὰ συγκεντρωθοῦν σὲ λίγες μέρες κι' ἀπὸ ὅπου θὰ βγοῦν ὀγκωδέστατοι τόμοι ἀνακοινώσεων. Καὶ ἡ κοινὴ γνώμη περιμένει νὰ πληροφορηθεῖ τὰ πορίσματα τῶν εἰδικῶν ποὺ θὰ συγκεντρωθοῦν στὸ μέγαρο τῶν συνεδρίων μὲ τὸ ἐνδιαφέρον ποὺ θὰ ἔδειχναν καὶ οἱ ἀρχαῖοι Ἕλληνες ὅταν ἐπισκέπτονταν τὸ Μαντεῖο τῶν Δελφῶν γιὰ νὰ πληροφορηθοῦν τὴν τύχη τους. Ἄλλωστε τὸ διεθνὲς αὐτὸ συνέδριο, στὸ ὁποῖο θὰ πάρουν μέρος ἐπιστήμονες ἀπὸ 27 χῶρες ἔχει ἄλλο ἕνα κοινὸ μὲ τὸ Μαντεῖο τῶν Δελφῶν γνώρισμα: Οἱ ἀνακοινώσεις καὶ τὰ πορίσματα τῶν ἐργασιῶν του θὰ εἶναι τόσο διφορούμενα ὅσο καὶ οἱ περίφημοι χρησμοὶ τῆς Πυθίας. Μὲ λίγα λόγια, πρόκειται γιὰ ἕνα συνέδριο ποὺ θὰ ἔχει ἕεμα του τὴ «ραδιοπροστασία». Δηλαδή, τὰ μέσα προστασίας τῆς ἀνθρωπότητας ἐναντίον τῶν κινδύνων τῆς ραδιενεργείας.

Δικαιολογημένοι λοιπόν, καὶ τὸ ἐνδιαφέρον τῆς κοινῆς γνώμης καὶ ἡ συγκίνηση τῶν ὀργανώσεων προστασίας τοῦ περιβάλλοντος. Ἀλλὰ ἐξ ἴσου δικαιολογημένοι καὶ οἱ φόβοι ποὺ διατυπώνονται προκαταβολικά: ὅτι σκοπὸς τοῦ συνεδρίου δὲν εἶναι ἡ προστασία ἀπὸ τὴ ραδιενέργεια, ἀλλὰ ἡ ἐλαχιστοποίηση τῆς σημασίας της. Ἡ προσπάθεια νὰ ἐμφανισθοῦν μειωμένοι οἱ κίνδυνοι, ὥστε, στὴν οὐσία, νὰ δγεῖ μιὰ «ἀθωωτικὴ» γιὰ τὴ ραδιενέργεια ἀπόφαση, ποὺ θὰ διευκολύνει τὴ χρησιμοποίηση τῆς πυρηνικῆς ἐνέργειας καὶ θὰ κάνει ἀποδεκτὴ τὴν ἐγκατάσταση τῶν πυρηνικῶν ἀντιδραστήρων. Ἡ ἀτμόσφαιρα τῆς δυσπιστίας ποὺ περιβάλλει προκαταβολικὰ αὐτὸ τὸ συνέδριο ὀφείλεται σὲ ἕνα παράγοντα πάρα πολὺ γνωστὸ στοὺς Γάλλους. Στὸ πυρηνικὸ πρόγραμμα τῆς κυβερνήσεως, ποὺ λύνει τὸ ἐνεργειακὸ πρόβλημα τῆς Γαλλίας μὲ τὴν πλατειὰ χρησιμοποίηση τῆς πυρηνικῆς ἐνέργειας, καὶ στὸν ὀργανισμὸ ποὺ προωθεῖ αὐτὸ τὸ πρόγραμμα, τὴν ὑπηρεσία ἀτομικῆς ἐνεργείας.

Ἡ γαλλικὴ κοινὴ γνώμη, ἔχει ἤδη ἀρκετὲς πληροφορίες γιὰ τὸν τρόπο μὲ τὸν ὁποῖο διεξάγεται ἡ ἔρευνα ἐπὶ τῶν κινδύνων τῆς ραδιενέργειας στὸ κέντρο τῆς Καντορᾶς καὶ γιὰ τὰ ἀποτελέσματα ποὺ ἔχει δώσει ὡς τώρα ὅπως ξέρει καὶ τὸ γενικὸ «κλίμα» ποὺ καλλιεργεῖται γύρω ἀπὸ αὐτὸ τὸ ζωτικῆς σημασίας θέμα.

ΟΤΑΝ Η ΡΑΔΙΕΝΕΡΓΕΙΑ ΜΠΑΙΝΕΙ ΣΤΗΝ ΚΟΥΖΙΝΑ

ΕΝΑ ἀπὸ τὰ σοβαρότερα πειράματα ποὺ ἔγιναν στὸ κέντρο τῆς Καντορᾶς ἦταν νὰ μολυνθεῖ μὲ ραδιενέργεια μιὰ μικρὴ σχετικὰ θαμνώδης περιοχή. Ἀποτέλεσμα: Μέσα σὲ λίγους μῆνες εἶχε ἐξαφανιστεῖ ὅλη ἡ βλάστηση ἀπὸ τὴν περιοχή, καὶ τὸ μόνο φυτὸ ποὺ ἄντεξε ἦταν οἱ λειχῆνες. Πρᾶγμα ὄχι ἐξαιρετικὰ παρήγορο, ἂν λογαριάσει κανεὶς πόσα ἑκατομμύρια χρόνια χρειά στηκε ἡ ζωὴ πάνω στὴ γῆ γιὰ νὰ φτάσει ἀπὸ τὶς λειχῆνες στὸν ἄνθρωπο.

Ἀκούγεται ὡστόσο, ὅτι ὕστερα ἀπὸ αὐτὸ τὸ κάτε ἄλλο παρὰ ἐνθαρρυντικὸ πείραμα, ἡ ἔρευνα διεξάγεται μὲ μειωμένες ποσότητες ραδιενέργειας. Μὲ τὶς ποσότητες ποὺ ὑποτίθεται ὅτι θὰ δίνει ἡ κανονικὴ λειτουργία ἑνὸς πυρηνικοῦ ἀντιδραστήρα. Ἔτσι, δομβαρδίζονται μὲ μικρὲς δόσεις ραδιενεργείας δείγματα τοῦ φυτικοῦ καὶ τοῦ ζωικοῦ βασιλείου, καὶ τὰ ἀποτελέσματα εἶναι... τὰ ἀναμενόμενα. Ἄκρως ἐνθαρρυντικά. Κι' αὐτό, γιατί, τὰ δείγματα ὄχι μόνο βομβαρδίζονται μὲ τὶς μικρότερες δυνατὲς δόσεις ραδιενεργείας, ὄχι μόνο δὲν παίρνονται ὑπ' ὄψη τὰ «ἔκτακτα περιστατικά» (π.χ. οἱ ποσότητες ραδιενεργείας ποὺ θὰ προέλθουν ἀπὸ ἕνα «ἀτύχημα» στὶς πυρηνικὲς ἐγκαταστάσεις), ἀλλὰ καὶ γιατὶ τὰ δείγματα παίρνονται μεμονωμένα. Στὰ μικρὰ πειραματικὰ θερμοκήπια τῆς Καντορᾶς, ἀναπτύσσονται φασολάκια «ποτισμένα» μὲ πλουτώνιο καὶ μετριέται ἡ ποσότητα ραδιενεργείας ποὺ συγκεντρώνεται στὰ φυτά. Ἀλλὰ ἡ ἔρευνα ποὺ γίνεται πάνω σὲ ὅλη τὴν «ἁλυσίδα» τῆς διατροφῆς κρίνεται γενικὰ στοιχειώδης. Ὅπως λένε πολλοὶ ἐπιστήμονες στὴν Καντορᾶς λειτουργεῖ μιὰ «κουζίνα» ἀπὸ ὅπου δγαίνουν πολὺ περίεργες συνταγές.

Οἱ «μάγειροι» αὐτοῦ τοῦ κέντρου ἐρευνῶν ἀνακάλυψαν π.χ. ὅτι ἡ ραδιενέργεια ἑνὸς φαγητοῦ μπορεῖ νὰ μειωθεῖ ἢ νὰ ἐξαφανιστεῖ, ἀνάλογα μὲ τὴ.... σάλτσα ποὺ χρησιμοποιεῖται. Ἂν μαγειρεύετε θαλασσινὰ μολυσμένα, θὰ βρεῖτε τὴ ραδιενέργεια στὴ νόστιμη, κατὰ τὰ ἄλλα, σάλτσα τους. Ἂν πιεῖτε κόκκινο κρασὶ ἀπὸ ραδιενεργὰ σταφύλια κινδυνεύετε ἄμεσα. Ἀντίθετα, στὸ ἄσπρο κρασὶ περνᾶ... λιγότερη ραδιενέργεια.

Εἶναι προφανὲς ὅτι τέτοια συμπεράσματα δὲν καθησυχάζουν τὸ γαλλικὸ κοινό, ποὺ θεωρεῖ ὅτι ἡ ἔρευνα γιὰ τοὺς κινδύνους τῆς ραδιενέργειας εἶναι «κατευθυνόμενη» καὶ περιορίζεται στὰ πλαίσια ἐκεῖνα, ποὺ μποροῦν νὰ τὴν ἐμφανίσουν ἀκίνδυνη ἢ, τουλάχιστον πολὺ λιγότερο ἐπικίνδυνη ἀπὸ ὅσο πιστεύεται συνήθως. Δεύτερη πηγὴ δυσπιστίας ποὺ προέρχεται κι' αὐτὴ ἀπὸ τὶς μεθόδους ἔρευνας εἶναι ἡ προσπάθεια νὰ μελετηθοῦν σὲ συνθῆκες ἐργαστηρίου οἱ συνθῆκες τῶν περιοχῶν ὅπου πρόκειται νὰ ἐγκατασταθοῦν πυρηνικὲς γεννήτριες, ὥστε οἱ ἐπιπτώσεις ἀπὸ τὴ ραδιενέργεια νὰ μελετηθοῦν συγκεκριμένα. Ἔτσι ἀναπαράγεται, στὸ ἐργαστήριο τὸ μικροκλίμα τῆς μιᾶς ἢ τῆς ἄλλης περιοχῆς ἡ βλάστησή της, οἱ ἀποστάσεις ἀπὸ τοὺς κατοικημένους χώρους κλπ. Ἐπιφύλαξη ποὺ διατυπώνεται: Ἡ ἀναπαραγωγὴ τῶν συγκεκριμένων συνθηκῶν μιᾶς ὁλόκληρης περιοχῆς στὸ ἐργαστήριο δὲν εἶναι δυνατὸ νὰ γίνει καὶ νὰ μελετηθεῖ ὁλοκληρωμένα παρὰ μόνο σὲ ἕνα μεγάλο χρονικὸ διάστημα καὶ μὲ ἐξαιρετικὰ πλούσια τεχνικὰ μέσα. Καὶ οἱ δύο αὐτὲς προϋποθέσεις φαίνεται ὅτι δὲν πληροῦνται, ὅπως τουλάχιστον ὑποστηρίζει μεγάλη μερίδα τοῦ γαλλικοῦ τύπου.

ΠΟΙΟΣ ΔΕΝ ΦΟΒΑΤΑΙ! ΤΙΣ ΕΠΙΠΤΩΣΕΙΣ;

ΑΝ, λοιπόν, ἐμφανιστοῦν στὸ διεθνὲς συνέδριο τὰ πορίσματα αὐτῶν τῶν ἐρευνῶν, τότε τὸ συμπέρασμα ποὺ θὰ δγεῖ θὰ εἶναι ὅτι ἡ ἐγκατάσταση αὐτῶν τῶν μόνιμων πηγῶν ραδιενέργειας ποὺ θὰ εἶναι οἱ πυρηνικὲς γεννήτριες δὲν παρουσιάζει κίνδυνους τόσο σημαντικοὺς ὥστε νὰ ὀξίζει τὸν κόπο νὰ ἀσχολεῖται κάνεὶς σοβαρὰ μ' αὐτούς.

Κι' ἔτσι θὰ ἀποδειχτεῖ «ἐπιστημονικὰ» αὐτὸ ποὺ ὑποστηρίζουν ἀπὸ χρόνια οἱ ὑπηρεσίες ποὺ ἐπεξεργάστηκαν τὸ πυρηνικὸ πρόγραμμα τῆς Γαλλίας. Πῶς ἡ πυρηνικὴ τεχνολογία στηρίζει τὴ σιγουριά της σὲ γνώσεις ἑκατὸ καὶ χίλιες φορὲς ἀνώτερες ἀπὸ τὶς γνώσεις ποὺ εἶχαν οἱ ἄνθρωποι ὅταν ἐγκαθιστοῦσαν τὶς παραδοσιακὲς δισμη

ΣΥΝΕΧΕΙΑ ΕΙΣ ΤΗΝ 4ην ΣΕΛΙΔΑ

ΜΑΡΜΑΡΑ ΙΩΑΝΝΙΝΩΝ

ΣΕ ΠΛΑΚΕΣ ΛΕΥΚΑ & ΧΡΩΜΑΤΙΣΤΑ ΠΑΡΟΔΟΤΕΑ ΣΤΗΝ ΟΙΚΟΔΟΜΗ ΚΑΙ ΣΕ ΤΙΜΕΣ ΕΡΓΟΣΤΑΣΙΟΥ

ΓΕΝΙΚΟΙ ΑΝΤΙΠΡΟΣΩΠΟΙ ΠΕΛΟΠΟΝΝΗΣΟΥ

ΚΩΣΤ. ΒΑΣΙΛΕΙΟΥ

ΑΝΔΡ. ΚΑΡΑΠΑΝΑΓΙΩΤΗΣ

ΦΙΛΟΠΟΙΜΕΝΟΣ 58 — ΚΑΡΑΪΣΚΑΚΗ

ΗΜΙΟΡΟΦΟΥΣ

ΤΗΛΕΦ. 222-150

ACHAIA BEACH HOTEL

BARBEQUE PARTY

ΚΑΘΕ ΔΕΥΤΕΡΑ ΣΤΙΣ 10 ΤΟ ΒΡΑΔΥ

σᾶς περιμένουμε στὸ μαγευτικό μας κῆπο καὶ στὴ δροσερή μας πισίνα γιὰ ἕνα νυκτερινὸ μπάνιο καὶ ἕνα πλούσιο μπουφὲ

ΤΙΜΗ ΕΙΣΟΔΟΥ ΜΑΖΙ ΜΕ ΤΟ ΦΑΓΗΤΟ 150 ΔΡΧ.

Η ΔΙΕΥΘΥΝΣΙΣ

Ν. ΙΓΓΛΕΣΗΣ, Γ. ΚΟΥΤΟΥΜΑΝΗΣ

ΠΛΗΡΟΦΟΡΙΑΙ ΤΗΛ. 429-801-5

«Η ΗΜΕΡΑ»

ΠΡΟ 30 ΕΤΩΝ

Ὁ ἀρχηγὸς τοῦ ΣΚ-ΕΛΔ συνηντήθη μὲ Σοφούλη-Τσουδερὸ

...ΘΗΝΑΙ. Ὁ ἀρχηγὸς τοῦ ...ΕΛΔ κ. Σβῶλος συνεχί... τὰς προσπαθείας του διὰ ...πιτεύξιν ἑπαφῆς μεταξὺ ...ερνήσεως καὶ ἀριστερᾶς, ἐ... ...κέφθη τοὺς κ.κ. Τσουδερὸν Σοφούλην. Ὁ κ. Σβῶλος ἔ... ...νε μὲ τὴν ἐντύπωσιν ὅτι ὁ κ. ...ούλης μὲ τὴν νέαν συνάντη... του μετὰ τοῦ πρωθυπουργοῦ κ. Μαξίμου θὰ θελήσῃ νὰ ἀποσαφηνίσῃ τὰς ἀπόψεις τῆς κυβερνήσεως ἐπὶ τοῦ ἐσωτερικοῦ θέματος.

Λέγεται ὅτι οἱ κύκλοι τῆς Ἀριστερᾶς καὶ μερὶς τῆς ἀντιπολιτεύσεως υἱοθετοῦν πλήρως τοὺς ὅρους μιᾶς συμφωνίας, ὡς τοὺς ἔχει ἐπεξεργασθῆ τὸ ΣΚ-ΕΛΔ.

...σιλικὸς πλοῦς

...ΘΗΝΑΙ. Ὁ Βασιλεὺς Παῦ... μετὰ τῶν τριῶν τέκνων του ...θεν εἰς τὴν Σχολὴν Δοκί... Ἀκολούθως ἐξετέλεσε τὸν ...πλουν τοῦ Σαρωνικοῦ διὰ ...υνακάτου.

...ιχειρήσεις

...ΕΣ)ΝΙΚΗ. Εἰς τὴν περιο... Πισοδερίου Φλωρίνης διεξά... μάχαι ἀνταρτῶν καὶ Χω... λακῆς. Ἐπίσης μάχαι διε... ...ονται εἰσέτι ἔξωθι τοῦ Κα... καθὼς καὶ εἰς Πορόϊα.

...ιαρχεῖον

...ΕΝΝΗΣΕΙΣ. Ἄρρενα. Γα... Κάνιστρα, Κων. Μιχαλο... Θῆλυ: Νικ. Μαρμαγκᾶ. ...άνται. Κατίνα Μήλα ἐτῶν ...άμοι: Σπῦρος Βυθούλκας — ...ία Βλάχου. Ἀπόστολος Κου... — Βασιλικὴ Γκωνῆ.

Σπινθήρ;

ΝΕΑ ΥΟΡΚΗ. Ὁ δημοκρατικὸς Γερουσιαστὴς κ. Τόμας εἰς ἀνακοίνωσίν του τονίζει ὅτι πολλαχόθεν ἐκφράζονται φόβοι ὅτι ἐπεισόδια τόσον ἐκτεταμένα ὡς αὐτὰ ποὺ συνέβησαν χθὲς εἰς τὰ ἑλληνοαλβανικὰ σύνορα εἶναι δυνατὸν νὰ χρησιμεύσουν ὡς σπινθὴρ διὰ νέον πόλεμον.

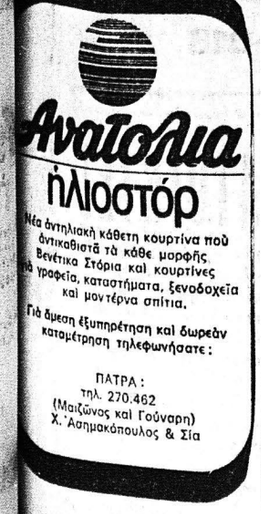

Νέα ἀντηλιακὴ κάθετη κουρτίνα ποὺ ἀντικαθιστᾶ τὰ κάθε μορφῆς Βενέτικα Στόρια καὶ κουρτίνες γραφεῖα, καταστήματα, ξενοδοχεῖα καὶ μοντέρνα σπίτια.

Γιὰ δωρεὰν ἐξυπηρέτηση καὶ δωρεὰν καταμέτρηση τηλεφωνήσατε:

ΠΑΤΡΑ:
τηλ. 270.462
(Μαιζῶνος καὶ Γούναρη)
Χ. Ἀσημακόπουλος & Σία

KAN-KAN

ΣΥΝΕΧΙΖΟΜΕΝ ΚΑΘΕ ΒΡΑΔΥ ΜΕ ΤΗΝ ΟΡΧΗΣΤΡΑ

ΤΑΚΗ ΜΠΕΖΑ·Ι·ΔΕ

Καὶ τοὺς τραγουδιστὲς

ΣΤΑΥΡΟ ΠΑΣΜΑΤΖΗ — ΠΕΤΡΟ ΠΟΜΩΝΗ

Τὶς τραγουδίστριες

ΤΟΝΙΑ ΕΥΣΤΑΘΙΟΥ — ΕΦΗ ΣΤΕΡΓΙΟΥ

ΕΛΕΝΑ ΠΑΠΠΑ

Καὶ ἕνα πλούσιο καλλιτεχνικὸ πρόγραμμα ἐξ Ἀθηνῶν

KAN - KAN

ΚΑΘΕ ΒΡΑΔΥ

ΣΤΟ ΑΒΕΡΩΦ GRAND HOTEL

ΣΤΟ

(TATIANA CLUB)

Ο ΓΙΩΡΓΟΣ ΓΕΡΟΛΥΜΑΤΟΣ

Ἐπὶ κεφαλῆς μουσικοχορευτικοῦ συγκροτήματος μὲ τοὺς

ΤΩΝΗ ΒΑΒΑΤΣΙΚΟ

ΤΑΝΙΑ ΠΛΕΣΣΑ

ΝΤΙΝΑ ΚΩΝΣΤΑΝΤΙΝΟΥ

Τὸν μοντέρνο τραγουδιστὴ ΑΛΕΚΟ

Τὸ λαϊκὸ ἑρμηνευτὴ

ΔΗΜΗΤΡΗ ΞΑΠΛΑΝΤΕΡΗ

ΟΡΧΗΣΤΡΑ καὶ μουσικὴ ἐπιμέλεια

ΤΕΛΗ ΑΠΟΣΤΟΛΑΚΟΥ

ΤΗΛ. 429-121, 429-019

ΡΙΟΝ-ΠΑΤΡΑ