ΣΗΜΕΙΩΜΑΤΑΡΙΟ

ΕΛΕΥΘΕΡΗ καὶ «ἀντιστάσεως μὴ οὔσης» ἡ φαντασία τῶν οἰκονομολόγων στρέφεται πρὸς τὶς προβλέψεις γιὰ ἕνα κόσμο τῆς αὔριο. Ὁραματίζονται τὴν κοινωνία τοῦ 21ου αἰῶνα καὶ προβλέπουν ὅτι οἱ προστριβὲς καὶ οἱ ταξικὲς διαμάχες ποὺ τόσο κατατρίβουν τὴν κοινωνία σήμερα θὰ ἔχουν ἐξαφανισθεῖ. Ἡ δύναμη καὶ τὰ ἀγαθὰ τῆς βιομηχανίας θὰ ἔχουν κατανεμηθεῖ σ' ὁλόκληρο τὸν κόσμο. Μὲ γενικὴ ψηφοφορία θὰ ἔχει ἐκλεγεῖ ἕνα εὐρωπαϊκὸ κοινοβούλιο ποὺ θὰ ἀποτελεῖται ἀπὸ ἀντιπροσώπους τῶν οἰκονομικῶν δυνάμεων τῆς Εὐρωπαϊκῆς Ὁμοσπονδίας. Θὰ ἀποφασίζει τὸ κοινοβούλιο αὐτὸ γιὰ τοὺς οἰκονομικοὺς νόμους ποὺ θὰ ἰσχύουν σ' ὅλη τὴν Εὐρώπη, γιὰ τὴν νομισματικὴ πολιτικὴ καὶ τὸν προϋπολογισμὸ καὶ γιὰ τὶς τιμὲς καὶ τὰ εἰσοδήματα. Θὰ παραλαμβάνει τὰ στοιχεῖα γιὰ τὴ λήψη ἀποφάσεων ἀπὸ τὶς κατὰ τόπους ἐπιτροπές. Ταυτόχρονα θὰ ἔχει καταργηθεῖ καὶ τὸ χρῆμα. Ὁ καθένας θὰ εἶναι ἐφοδιασμένος μὲ μιὰ κάρτα ποὺ θὰ τὴν τρυπᾶ στὸ εἰδικὸ μηχάνημα τοῦ κάθε καταστήματος ποὺ ψωνίζει καὶ ἔτσι δὲν θὰ ἔχει καμμιὰ ἀνάγκη ἀπὸ ρέστα ἢ ὅ,τιδήποτε ἄλλο γιατὶ ἡ κάρτα θὰ γράφει τὶς οἰκονομικές του δυνατότητες ἀνάλογα μὲ τὴν ἀμοιβή του ἀπὸ τὴν ἐργασία του καὶ θὰ ἐκπίπτει τὴν ἀξία τῶν ἀγοραζομένων εἰδῶν. Ἔτσι ἀπροβλημάτιστα θὰ περνᾶ ὁ Εὐρωπαῖος τὸν 21ον αἰῶνα. Καὶ σὰν σκέψη, ἔστω κι' ἂν δὲν ἀποδειχθεῖ ἀληθινή, ἡ πρόβλεψη αὐτὴ εἶναι καλή.

⁂

ΥΠΟΛΟΓΙΖΕΤΑΙ ὅτι σχεδὸν τὸ 5% ἀπὸ τὰ τρία δισεκατομμύρια τῶν κατοίκων τοῦ κόσμου ὑποφέρουν ἀπὸ ρευματισμούς. Κατὰ τὰ τελευταῖα χρόνια αὐξάνεται ὁ ἀριθμὸς τῶν ἀνθρώπων ποὺ προσβάλλονται ἀπὸ τὴν νόσο αὐτὴ στὰ μικρά τους χρόνια καὶ ἀπὸ νέοι γίνονται ἀνάπηροι. Δὲν εἶναι ὁ ρευματισμὸς ἀρρώστεια ποὺ προσβάλλει τοὺς γέροντες, ὅπως πιστεύεται γενικά. Οἱ στατιστικὲς γιὰ τὸν ρευματισμὸ σὲ παγκόσμιο κλίμακα ἀναφέρουν ὅτι πάνω ἀπὸ τὸ 50% τῶν ρευματικῶν εἶναι ἡλικίας κάτω τῶν 35 χρονῶν. Εἶναι ἑπόμενο, λοιπόν, νὰ συμπεράνει κανένας ὅτι ἡ ἀρρώστεια αὐτὴ κατατρώγει ἕνα μεγάλο μέρος ὄχι μόνο ἀπὸ ἀπώλειες ἐργασίας, ἀπὸ τὸν πλοῦτο μιᾶς χώρας. Οἱ ἀπώλειες αὐτὲς δὲν δημιουργοῦνται μονάχα ἀπὸ τὴν ἀποχὴ ἀπὸ τὴν ἐργασία, ἀλλὰ καὶ ἀπὸ τὶς ὑπερβολικὲς δαπάνες ποὺ χρειάζονται γιὰ τὴν θεραπεία καὶ τὴν ἀποκατάσταση. Ἔτσι ἄρχισε νὰ γίνεται κατανοητὸ ὅτι τὸ πρόβλημα ποὺ δημιουργεῖται ἀπὸ τὶς ζημιὲς ποὺ προκαλοῦνται σὲ μιὰ χώρα ἀπὸ τὰ ρευματικὰ νοσήματα δὲν μπορεῖ νὰ ἀντιμετωπισθεῖ μονάχα μὲ τοὺς γιατρούς. Ὅλες οἱ εὐρωπαϊκὲς χῶρες, ἐκτὸς τῆς Ἀλβανίας ἵδρυσαν μιὰ κοινὴ ρευματολογικὴ ἑταιρία, διεθνοῦς φύσης, ἡ ὁποία καὶ χαρακτήρισε τὸ 1977 «Διεθνὲς Ἔτος Ρευματισμοῦ» καὶ ἄρχισε μιὰ παγκόσμια ἐκστρατεία γιὰ νὰ βοηθήσει τοὺς ρευματικοὺς νὰ ἀντιμετωπίσουν τὰ προβλήματά τους. Ἡ νέα διεθνὴς ὀργάνωση ἔχει σκοπὸ νὰ μεταδίδει λεπτομερεῖς πληροφορίες καὶ στοιχεῖα γιὰ τὴν θεραπεία καὶ τὴν ἀποκατάσταση τῶν πασχόντων ἀπὸ ρευματικὰ νοσήματα. Στὶς κατὰ τόπους ὀργανώσεις γιὰ τὴν καταπολέμηση τοῦ ρευματισμοῦ ἐγγράφονται γιατροὶ ἐρευνητὲς φυσιοθεραπευτὲς καὶ ρευματικοί. Ὅλοι αὐτοὶ ἔχουν ἕνα κύριο σκοπό. Νὰ συντονίσουν τὰ μέσα τῆς θεραπείας καὶ τῆς ἀποκατάστασης τῶν πασχόντων ἀπὸ ρευματικὰ νοσήματα. Ἡ προσπάθεια αὐτὴ βρίσκεται ἀκόμη στὴν ἀρχὴ καὶ δὲν εἶναι εὔκολο νὰ ἐκτιμηθοῦν τὰ ἀποτελέσματά της. Πάντως ἡ διεθνὴς ἐκστρατεία ἔγινε δεκτὴ μὲ ἱκανοποίηση τόσο ἀπὸ τοὺς πάσχοντες ὅσο καὶ ἀπὸ τοὺς ἀσχολουμένους μὲ τὴν θεραπεία τῶν ρευματισμῶν.

⁂

ΞΕΦΥΛΛΙΖΟΝΤΑΣ τὸν νέο κώδικα τῆς ὁδικῆς κυκλοφορίας πόσες παρατηρήσεις δὲν μπορεῖ νὰ κάνει κανένας συγκρίνοντας τὴν ἰδεατὴ θεσμοθέτηση τοῦ νομοθέτη μὲ τὴν πραγματικότητα. Κάθε ἄρθρο του καὶ κάθε παράγραφος εἶναι καὶ ἕνα ὁλόκληρο κεφάλαιο γιὰ ἐξέταση καὶ γιὰ διαπιστώσεις. Τὸ αὐτοκίνητο ἔχει κατακτήσει τόσο ραγδαῖα τὴν ζωή, ὥστε δύσκολα μποροῦν αὐτοὶ ποὺ τὸ χρησιμοποιοῦν νὰ ὑπαχθοῦν σὲ τύπους συμπεριφορᾶς καὶ σὲ κανόνες κυκλοφορίας. Δὲν ἔγινε ἁρμονικὰ μέρος τῆς ζωῆς τοῦ ἀνθρώπου ὅπως τόσες ἄλλες συνήθειες, θεσμοὶ καὶ ἔθιμα. Γι' αὐτὸ καὶ ἡ πληθώρα τῶν παραβάσεων καὶ κυρίως οἱ αὐθαιρεσίες καὶ τὸ ἀπόλυτα πρωτόγονο καὶ ἐγωϊστικὸ φέρσιμο μερικῶν ὁδηγῶν. Μερικὲς ἀπὸ τὶς ποινὲς ποὺ προβλέπει ὁ νέος κώδικας εἶναι πολὺ βαρειές. Ἀλλὰ καὶ οἱ συνέπειες ἀπὸ τὶς ἀντίστοιχες παραβάσεις εἶναι τεράστιες καὶ πολλὲς φορὲς μπορεῖ νὰ εἶναι θανατηφόρες. Ταυτόχρονα οἱ ὑπερβολικὲς ποινὲς θὰ συντελέσουν ὥστε ἡ ἐφαρμογὴ τοῦ κώδικα νὰ γίνει δεύτερη φύση γιὰ τὸν ὁδηγὸ καὶ κυρίως θὰ μπορέσουν νὰ ἐπιδράσουν γιὰ νὰ σέβεται τὸν συνάνθρωπό του. Τὸ ἄρθρο 36 τοῦ νέου κώδικα προβλέπει ποινὴ φυλάκισης μέχρι ἑνὸς ἔτους γιὰ ὅσους ὁδηγοὺς τυφλώνουν μὲ τὰ μεγάλα φῶτα τοὺς ἀπέναντι ἐρχομένους. Μόνο ὅποιος ἔννοιωσε τὴν φρίκη ποὺ σὲ καταλαμβάνει ἀπὸ τὴν τύφλωση αὐτὴ τοῦ ἀντίθετα ἐποχούμενου ἀσυνείδητου ὁδηγοῦ μπορεῖ νὰ καταλάβει πόσο δίκαιη εἶναι ἡ ποινή. Ἕνα ἄλλο ἄρθρο ποὺ σπάνια ἐφαρμόζεται στὸν τόπο μας καὶ πρέπει νὰ καταβληθεῖ ἰδιαίτερη προσπάθεια γιὰ τὴν ἐφαρμογή του εἶναι τὸ 39ο. Ὑποχρεώνει τοὺς ὁδηγοὺς καὶ ὅταν στρίβουν νὰ παραχωροῦν τὴν προτεραιότητα στοὺς πεζοὺς ποὺ κινοῦνται στὶς εἰδικὲς διαβάσεις κι' ἀκόμα νὰ σταματοῦν τελείως, ἂν χρειάζεται. Οἱ ὁδηγοὶ ὀλίγοι, βέβαια, ὄχι μόνο δὲν δίνουν προτεραιότητα ἀλλὰ δὲν καταδέχονται νὰ προσέξουν τὸν πεζὸ καὶ μερικοὶ μάλιστα κάνουν τὸ ἀντίθετο αὐξάνουν ταχύτητα. Προχθὲς ἕνας ὁδηγὸς βλέποντας ἕναν διαβαίνοντα πεζὸ ὄχι μόνο δὲν συμμορφώθηκε μὲ τὸ ἄρθρο αὐτὸ τοῦ κώδικα, ἀλλὰ καὶ ἔθεσε σὲ ἐνέργεια τὴν κόρνα του μὲ ἀποτέλεσμα νὰ κατατρομάξει τὸν ἀτυχῆ ποὺ θέλησε νὰ περάσει κανονικότατα ἀπὸ τὴν διάβαση. Ἄλλος πάλι ὁδηγὸς ἐξύβρισε χυδαῖα ἕναν ποὺ περνοῦσε ἀπὸ τὴν διάβαση ἐπειδὴ δὲν σταμάτησε νὰ περάσῃ τὸ ὄχημα ποὺ κατὰ τὴν ἐγωϊστικὴ καὶ κατσαπλιάδικη ἀντίληψή του ἔπρεπε νὰ ἔχει ἀπόλυτη προτεραιότητα παντοῦ. Δὲν ἤξευρε ὁ ἐγωϊστὴς αὐτὸς ὅτι σὲ ἄλλες χῶρες ἀπὸ τὴν στιγμὴ ποὺ ὁ πεζὸς θὰ βάλει τὸ πόδι του στὸ κράσπεδο τῆς διάβασης ὁ ὁδηγὸς εἶναι ὑποχρεωμένος νὰ σταματήσει. Ἀλλὰ ὅλα αὐτὰ εἶναι ἔπεα πτερόεντα γιὰ πολλούς. Γι' αὐτὸ χρειάζονται ὄχι μόνο ἀστυνομικὴ ἐπιτήρηση καὶ αὐστηρὴ ἐφαρμογὴ τοῦ κώδικα τῆς ὁδικῆς κυκλοφορίας ἀλλὰ καὶ εἰδικὴ διδασκαλία συμπεριφορᾶς στοὺς ὁδηγοὺς πρὶν νὰ τοὺς δοθεῖ ἡ ἄδεια.

Ο ΣΥΜΠΟΛΙΤΗΣ

ΠΑΠΑΔΟΠΟΥΛΟΣ
ΑΝΔΡΙΚΑ
Κοστούμια
Μοντγκόμερυ
Τζάκετ
Πλεκτὰ
Ὑποκάμισα
Καὶ ὅ,τι θελήσῃ ὁ ἄνδρας
σὲ τιμὲς καταπληκτικὲς
Ἐπισκεφθῆτε μας
ΚΟΡΙΝΘΟΥ 251
γιὰ νὰ πεισθῆτε

ΗΜΕΡΟΝΥΚΤΙΑ

ΚΥΡΙΑΚΗ
28
ΑΥΓΟΥΣΤΟΥ
Παρῆλθον 240 ἡμέραι
Ὑπολείπονται 125
Πανσέληνος
Ἀνατολὴ 6.51΄
Δύσις 8.01΄
Μωϋσέως ὁσίου

Η ΗΜΕΡΑ
ΤΩΝ ΠΑΤΡΩΝ
— ο —
Ἰδιοκτήτης
ΑΝΝΑ ΧΡ. ΡΙΖΟΠΟΥΛΟΥ
Βησσαρίωνος 4, Ἀθῆναι
— ο —
Ἐκδότης—Διευθυντής
ΧΡΙΣΤΟΣ Α. ΡΙΖΟΠΟΥΛΟΣ
Τσαμαδοῦ 47
— ο —
Ἀρχισυντάκτης
ΝΙΚΟΣ ΠΟΛΙΤΗΣ
Φιλοποίμενος 18
— ο —
Προϊστάμενος
Γραφείων—Τυπογραφείων
ΧΡΙΣΤΟΣ ΑΘΑΝΑΣΙΟΥ
Φιλικῶν 2

Χρονικὸν

28η ΑΥΓΟΥΣΤΟΥ

1922. Μεγίστης ἐκτάσεως λεηλασίαι καὶ σφαγαὶ εἰς Σμύρνην ὑπὸ τῶν Τούρκων, αἱ ὁποῖαι κατέληξαν εἰς πυρπόλησιν τῆς πόλεως.

Ο ΑΓΙΟΣ ΤΗΣ ΗΜΕΡΑΣ

ΜΩΥΣΕΩΣ ΟΣΙΟΥ ΤΟΥ ΑΙΘΙΟΠΟΣ.

Ἔφθασεν εἰς τὴν Αἴγυπτον ὅταν κατὰ τὸ πρῶτον μέρος τοῦ βίου του, ξένος ἐντελῶς πρὸς τὴν Χριστιανικὴν θρησκείαν, ὑπῆρξεν ἀρχηγὸς ληστῶν. Ἀλλὰ τὸ φῶς τῆς γνώσεως καὶ τῆς μετανοίας δὲν ἐβράδυνε νὰ φωτίσῃ τὴν ὁδὸν του. Πιστεύσας ἔγινε Χριστιανὸς καὶ κατόπιν περιεβλήθη καὶ τὸ μοναχικὸν σχῆμα.

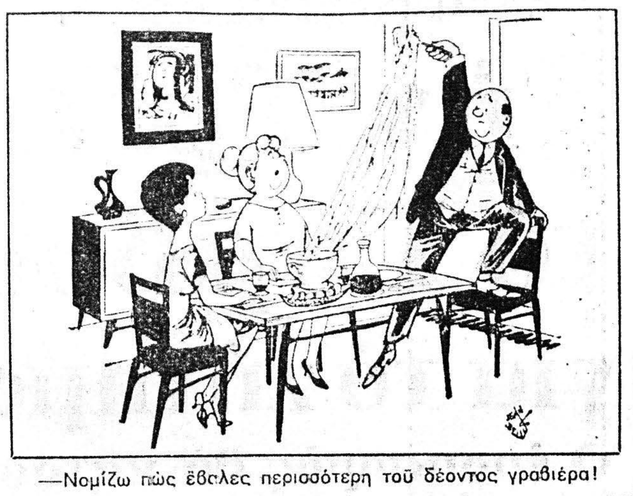

—Νομίζω πὼς ἔβαλες περισσότερη τοῦ δέοντος γραβιέρα!

ΤΟ ΣΤΑΥΡΟΛΕΞΟ

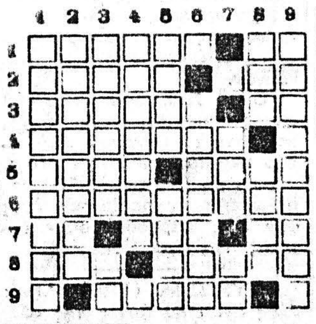

ΟΡΙΖΟΝΤΙΩΣ:

1. Χαϊδευτικὸν ἀνδρικοῦ ὀνόματος — Πρόθεσις.
2. Τομάρι, εἰς τὴν γεν. — Ὄργανον αἰσθήσεως, ἀντιστρ.
3. Διαρρηγνύονται, ἀλλὰ μόνον μὲ τὰ λόγια — Αἰγύπτιος θεός.
4. Ἐγγίζω, ψηλαφῶ (ρῆμα).
5. Ἡ βελάδα, γερμανιστί — Σπλάγχνον, ἀντιστρ.
6. Ἐξυπηρετοῦσε εἰς τὴν ἀρχαιότητα τοὺς συνδαιτυμόνας (ἑναρ.ρως).
7. Γυναικεῖον ὄνομα διὰ συνεκφορᾶς δύο συμφώνων — Καταλαβαίνει τὸ ἄνω ὀπίσθιον μέρος τοῦ θώρακος (αἰτ. δημοτ.) — Συμπλεκτικὸς σύνδεσμος (ἀρχ.).
8. Ἕνα αἴθος — Μὲ «δεήσεις» συγγενεῖς.
9. Ἐλαφροτέρα τῆς κωμωδίας (ξεν.).

ΚΑΘΕΤΩΣ:

1. Αὐτὴν ὑποδηλοῖ ἡ ἔκφρασις «ἀγρὸν ἠγόρασε».
2. Ὑπῆρξεν ὁ ἱδρυτὴς τῆς ἰταλικῆς ἀνθρωπολογικῆς σχολῆς.
3. Ἀγαπᾶ, ρῆμα (ἀρχ.) —Συγγενὴς ἐξ ἀγχιστείας, ἠχητ. (θηλυκ.).
4. Ἀμελῶ, διστάζω πολὺ (ρῆμα, ἀρχ.).
5. Ἕνα μέρος τοῦ ὅλου, ἀντισ. (ἑ.μ.) — Πασᾶς τῆς Καρύστου.
6. Πόλις τῆς Δανίας, πρωτεύουσα ὁμωνύμου νομοῦ.
7. Οἱ σουβλιές, ἀντιστρ. — Ἂν ἐπαναληφθῇ, ἐκφράζει καὶ εἰρωνεία.
8. Προκάτοχος τῆς σημερινῆς Ε.Ρ.Τ. (ἀρχ.) — Σερβίρονται εἰς ὅλας τὰς δεξιώσεις.
9. Περιορίζουν τὸ ὕψος τοῦ μισθοῦ.

Η ΛΥΣΙΣ εἰς τὴν 7ην σελίδα

STUDIO COLOR
ΜΑΚΗΣ ΑΝΤΖΟΥΛΑΤΟΣ

Μελλόνυμφοι χαρεῖτε τὶς ὡραιότερες φωτογραφίες τῆς ζωῆς σας σ' ἕνα ἀπὸ τὰ πιὸ σύγχρονα στούντιο τῆς Ἑλλάδας. Ἐξωπλισμένο μὲ τὰ πιὸ τέλεια ἠλεκτρονικὰ μέσα θὰ χαρεῖτε κάτι ἀνεπανάληπτο. Κάθε σας πόζα καὶ ἕνα μαγευτικὸ φόντο. Σὲ μιὰ σειρὰ 10 ἢ 20 πόζων θὰ ἔχετε νὰ διαλέξετε τὶς πόζες τῆς ἀρέσκειάς σας ποὺ θὰ χαίρεσθε καὶ θὰ θαυμάζετε σ' ὅλη σας τὴ ζωή.

Καὶ στὴν ἐκκλησία φωτογράφιση ἢ κινηματογράφηση.

ΤΗΛΕΦΩΝΗΣΤΕ ΜΑΣ ΣΤΟ 325-828

ΕΠΙΣΗΣ, φωτογραφικαὶ μηχαναὶ τῶν καλλιτέρων ἐργοστασίων. Μηχαναὶ λήψεως καὶ προβολῆς, φλὰς εἰς πλουσιωτάτη συλλογή. Φίλμς παντὸς τύπου.

ΜΑΚΗΣ ΑΝΤΖΟΥΛΑΤΟΣ
ΑΘΑΝ. ΔΙΑΚΟΥ 27

ΣΟΣ
1965

Ἡ Σχολή μας ἀνταποκρινομένη στὶς πολλαπλὲς ἀνάγκες τῆς συγχρόνου ἐκπαιδεύσεως καὶ ἐπιθυμοῦσα νὰ ἐξυπηρετήσῃ τοὺς ὑποψηφίους Ἐκγυμναστὰς ὁδηγῶν αὐτοκινήτων, ἔθεσε εἰς λειτουργίαν τμῆμα ΕΚΓΥΜΝΑΣΤΩΝ ΟΔΗΓΩΝ ΑΥΤΟΚΙΝΗΤΩΝ, μὲ προοπτικὲς ἀφοῦ περατωθῇ τὸ ἤδη ἀνεγειρόμενον σύγχρονο κτίριον τῆς Σχολῆς μας νὰ ἐπεκταθῇ καὶ σὲ ἄλλους τομεῖς δραστηριότητος τῆς Ἐκπαιδεύσεως ποὺ ἀφοροῦν τὸ αὐτοκίνητο.

Διὰ περισσοτέρας πληροφορίας ἀπευθύνεσθε εἰς τὸν κ. Σ. Συμεωνίδην ΚΑΛΑΜΟΓΔΑΡΤΗ 18α. - ΠΑΤΡΑΙ ΤΗΛ. **(061) 321-278 καὶ 323-563.**

Εἰδικὸν τμῆμα γιὰ ἀποφοίτους, Γυμνασίου καὶ Τεχνικῶν Σχολῶν (Μέσης Ἐκπαιδεύσεως).

ὁ Στίχος

ΕΣΥ

Ὅταν πιὰ τίποτα δὲν εἶχα στη (ζωή,
ἀπὸ τοῦ πόνου μου τ' ὁλόγιομο (ποτήρι,
ἔπινα λίγο βράδυ καὶ πρωΐ,
ὥσπου ἀναίσθητο τὸ χέρι μου νὰ (γύρῃ.
Κι' ὅταν ἐγνώρισα Ἐσένα, μὲ (σταμάτησες,
ἔδιωξες μακρυὰ τὸ μαῦρο πόνο,
ὅ,τι εἶχα χάσει, πιὸ μεγάλο μοῦ (ξανάδωσες
μὲ τὸ ὁλόχρυσο χαμόγελό σου (μόνο..
Μ' ἂν νοιώσω κάποιο βράδυ θλι-(βρό,
πὼς κάποτε θὰ βρεθῇς νὰ μοῦ (γελάσῃς,
τὰ κατακάθια ἀπ' τὸ ποτήρι τὸ (πικρό,
μὲ τ' ἁβρὸ χέρι σου, Ἐσὺ θὰ μὲ (κεράσῃς.

ΣΤΕΦΑΝΙΑ ΚΑΛΟΥ

ΕΡΩΤΗΣΕΙΣ

1. Σὲ ποιὸ νησιώτικο σύμπλεγμα ἀνήκουν τὰ Κύθηρα; Στὶς Κυκλάδες, τὰ Δωδεκάνησα ἢ τὰ Ἑπτάνησα;
2. Ποιος ἔγραψε τὴν «Κυρία μὲ τὰς καμελίας»;
3. Ἀπὸ πόσες Πολιτεῖες ἀποτελοῦνται αἱ Ἡνωμέναι Πολιτεῖαι;

ΑΠΑΝΤΗΣΕΙΣ εἰς τὴν 7ην Σελ.

ΠΡΟΒΛΗΜΑ

Μία μπάλλα ἐλαστική, ἀναπηδᾶ πάντοτε εἰς τὰ 5/7 τοῦ ὕψους ἀπὸ τὸ ὁποῖον πίπτει. Ἀπὸ ποῖον ὕψος ἀφέθη ἐξ ἀρχῆς ἐλευθέρα, ἂν κατὰ τὴν τετάρτην ἀναπήδησίν της ἀνῆλθεν εἰς ὕψος 2,5 μ.;

Η ΛΥΣΙΣ εἰς τὴν 7ην σελίδα.

Φιλοσοφία

Τὸ μυστικὸ τῆς ἐπιτυχίας εἶναι ἡ ἀδιάλλακτη ἐπιμονὴ στὸ σκοπό.

ΝΤΙΣΡΑΕΛΙ

Χιοῦμορ

Ὁ γυιὸς τοῦ μεταπράτη γυρίζει ἀπὸ τὸ σχολεῖο μ' ἕνα μηδενικό.

—Μὲ ρώτησε ὁ δάσκαλος, ἐξηγεῖ, πόσο κάνουν δυὸ φορὲς 12 καὶ δὲν δέχθηκε τὸ ποσόν μου.

—Πόσα τοῦ ἔδωσες; ρωτάει ὁ πατέρας.

—Τοῦ ἔδωσα 22 καὶ δὲν τὰ δέχθηκε!

—Ἔπρεπε νὰ τοῦ δώσῃς μὲ τὸ πρῶτο 23!

—Θὰ τὸ ἔκανα, ἐξηγεῖ τὸ παιδὶ ἀλλὰ ἕνας συμμαθητής μου τοῦ προσέφερε 24 καὶ δὲν πρόλαβα νὰ ἀνοίξω τὸ στόμα μου, γιατὶ ὁ δάσκαλος τοῦ εἶπε μπράβο καὶ σὲ μένα ἔβαλε τὸ μηδενικό.

—Ἄξεστος κόσμος! Δὲν ξέρει ἀπὸ ἐμπόριο....

ΕΞΟΧΙΚΟ
ΚΕΝΤΡΟ
«ΤΑ ΠΛΑΤΑΝΙΑ»
(Ο ΣΑΚΗΣ)
Στὸ ἀνανεωμένο
καταστημά μας
σᾶς περιμένουμε γιὰ
ΦΡΕΣΚΟ ΨΑΡΙ
καὶ ΜΠΡΙΖΟΛΕΣ
στὰ κάρβουνα
ΚΑΚΑΒΙΑ
κάθε μέρα
«ΠΛΑΤΑΝΙΑ»
(Ο ΣΑΚΗΣ)
ΔΙΟΝΥΣΙΟΣ ΓΚΑΔΟΛΟΣ
παραλία Ψαθοπύργου
Τηλ. 931.402

ΙΑΤΡΟΙ - ΚΛΙΝΙΚΑΙ

ΣΟΦΙΑ ΗΛ. ΓΕΩΡΓΙΟΥ
Ἰατρὸς μικροβιολόγος
Δέχεται Ἁγίου Νικολάου 58 τηλ. 221 - 383.

ΝΙΚΟΛΑΟΣ ΚΑΦΕΖΑΣ
Ἰατρός — Ἀκτινολόγος
Δέχεται εἰς τὸ ἰατρεῖον του Κορίνθου 251-253, τηλ. 277.603

ΙΦ. ΝΙΚΟΛΑΐΔΟΥ — ΚΕΚΚΑ
Ἰατρός — Μικροβιολόγος
Κορίνθου 275 καὶ Ἑρμοῦ τηλ 276-101, τηλ. οἰκίας 279-139.

ΑΛΕΚΟΣ ΜΑΡΑΣΛΗΣ
Μαιευτὴρ Χειρουργὸς
Δέχεται εἰς τὴν κλινικήν του Μαιζῶνος 3, τηλ. 275-141 καὶ 277-690.

ΔΗΜ. ΧΡΙΣΤΟΠΟΥΛΟΣ
Ὀδοντίατρος
Δέχεται Κορίνθου καὶ Φιλοποίμενος 39-41, τηλ. 274-106, Πάτραι.

ΧΑΡΙΛΑΟΣ Μ. ΤΖΑΒΑΛΑΣ
Χειρουργὸς Ὀφθαλμίατρος
Δέχεται εἰς τὴν κλινικήν του γωνία Ἁγίου Νικολάου — Ρήγα Φεραίου, τηλ. 273 - 632.

ΒΑΣΙΛΕΙΟΣ ΠΕΛΕΚΟΥΔΑΣ
ΙΑΤΡΟΣ
Δέχεται καθημερινῶς 5—8.30 μ.μ. ἐκτὸς Τετάρτης — Σαββάτου εἰς τὸ ἰατρεῖον του, Μαιζῶνος 94 πλατεῖα Γεωργίου. Τηλ. 272-044.

ΚΩΣΤΑΣ Η. ΚΥΡΙΟΠΟΥΛΟΣ
Χειρουργὸς Ὀδοντίατρος
Δέχεται καθημερινῶς 9—1 π.μ. καὶ 5—9 μ.μ. ἐπὶ τῆς ὁδοῦ Κανακάρη 159—161, τηλ. 220-514.

Dr **ΣΠΥΡΟΣ Β. ΣΥΡΙΜΠΕΗΣ**
Καρδιολόγος
Διευθυντὴς Γενικοῦ Νοσοκομείου Πατρῶν. Δέχεται ἐπὶ συνεντεύξει, Κολοκοτρώνη 34, τηλ. 222-323 καὶ 325-547.

ΑΘ. ΠΑΠΑΔΗΜΗΤΡΙΟΥ
Νευρολόγος — Ψυχίατρος
Πατρέως — Μαιζῶνος 100, τηλ 272-058.

ΧΡΙΣΤΟΣ ΑΘ. ΚΕΚΚΑΣ
Εἰδικὸς Παθολόγος
Δέχεται εἰς τὸ Ἰατρεῖον του, Ἁγίου Νικολάου 44, α΄ ὄροφος τηλ. 277-422 καὶ οἰκίας 279-139

ΝΙΚ. Γ. ΚΑΛΟΓΕΡΟΠΟΥΛΟΣ
ΙΑΤΡΟΣ ΜΙΚΡΟΒΙΟΛΟΓΟΣ
Ἐργαστήριον Μικροβιολογίας — Βιοχημείας, Αἱματολογίας — Παρασιτολογίας, Ἁγ. Νικολάου 53 καὶ Κορίνθου, τηλ.: 272-977 καὶ οἰκίας: 522-889.

ΚΩΝ. ΣΤ. ΣΠΗΛΙΟΠΟΥΛΟΣ
ΧΕΙΡΟΥΡΓΟΣ ΟΦΘΑΛΜΙΑΤΡΟΣ
Δέχεται εἰς τὸ ἰατρεῖον του Βότση 42, Α΄ ὄροφος καθ' ἑκάστην 9—1 καὶ 5—8 ἐκτὸς ἀπογεύματος Σαββάτου καὶ ἐπὶ συνεντεύξει, τηλ. ἰατρείου 277-800 οἰκίας 279-476.

ΠΑΝ. ΚΟΣΙΩΝΗΣ
Ὀφθαλμίατρος
Δέχεται εἰς τὸ ἰατρεῖον του (πλατ. Γεωργίου ἀριθ. 6, 2ος ὄροφος) καθημερινῶς ὥρας 9—1 μ.μ. καὶ 5—8 μ.μ., ἐκτὸς Σαββάτου ἀπόγευμα.

Γ. Ι. ΠΑΠΑΤΣΩΡΗΣ
Χειρουργός — Οὐρολόγος
Δέχεται καθ' ἑκάστην εἰς τὸ ἰατρεῖον του ἐπὶ τῆς ὁδοῦ Κορίνθου 251, τηλ. 275—432, ὧραι 11—1 καὶ 7—8.30΄ μ.μ., τηλ. οἰκίας: 277—778.

ΑΝΔΡ. Γ. ΠΑΠΑΔΗΜΗΤΡΙΟΥ
Ὀδοντίατρος
Μετὰ ἀπὸ πολύμηνον ἐπιστημονικὴν παρακολούθησιν εἰς Ἡνωμένας Πολιτείας Ἀμερικῆς, ἀφίχθη καὶ ἐγκατεστάθη εἰς τὴν πόλιν μας, δέχεται δὲ ἐπὶ συνεντεύξει εἰς τὸ Ἰατρεῖον του, γωνία Κορίνθου — Πατρέως 51, 1ος ὄροφος, τηλ. 221-935. Μηχανήματα τελειοτάτου τύπου. Ἀκτινογραφίαι.

Dr **ΚΩΝΣΤ. ΤΡΙΓΚΑΣ**
ΕΙΔΙΚΟΣ ΠΑΘΟΛΟΓΟΣ
ΕΙΔΙΚΟΣ ΕΠΙ ΤΩΝ ΠΑΘΗΣΕΩΝ ΤΩΝ ΝΕΦΡΩΝ
ΔΙΔΑΚΤΩΡ ΠΑΝΕΠΙΣΤΗΜΙΟΥ ΚΟΛΩΝΙΑΣ
Δέχεται καθημερινῶς τὰς πρωϊνὰς ὥρας εἰς τὴν Κλινικὴν του Μαιζῶνος 3 (6ος ὄροφος) Γενικὴ Κλινικὴ «Εὐαγγελισμὸς» καὶ 5.30—8.30 μ.μ. εἰς τὸ Ἰατρεῖον του Κορίνθου 275 καὶ Ἑρμοῦ (2ος ὄροφος) ἐκτὸς ἀπογεύματος Σαββάτου. Τηλέφωνα: Κλινικῆς 270-917, Ἰατρείου — Οἰκίας 278-900.

ΚΩΝΣΤ. Δ. ΛΑΤΣΗΣ
ΟΔΟΝΤΙΑΤΡΟΣ
Δέχεται εἰς τὸ ἰατρεῖον του, Πατρέως 49 (1ος ὄροφος), καθημερινῶς ἀπὸ 8.30—1 μ.μ. καὶ 5—8.30 μ.μ., τηλ. 279-904.

ΣΤΑΥΡΟΣ ΓΟΒΔΕΛΑΣ
Ἰατρὸς
ΑΔΑΜΑΝΤΙΑ ΓΟΒΔΕΛΑ
Ὀδοντίατρος
δέχονται εἰς τὰ ἰατρεῖα των ὁδὸς Παπαφλέσσα 21, τηλ. 320-475 καὶ 320-345

ΔΗΜ. ΒΑΣ. ΝΑΣΙΟΠΟΥΛΟΣ
Ἰατρὸς ἀκτινολόγος—ραδιολόγος
Δέχεται Κολοκοτρώνη 16—18 πλατεῖα Ὄλγας, παραπλεύρως Α΄ Ἀστυνομικοῦ τμήματος Τηλ 221-220 καὶ οἰκίας 321-065 & 429-093. Διατίθεται φορητὸν μηχάνημα.

ΠΑΝ. ΚΑΡΑΧΑΛΙΟΣ
Εἰδικὸς Παθολόγος
Τέως ἐπιμελητὴς - Διευθύνων ἰατρὸς τῆς Παθολογικῆς κλινικῆς τοῦ Γεν. Κρατικοῦ Νοσοκομείου, δέχεται εἰς τὸ ἰατρεῖον του Κορίνθου - Ἑρμοῦ 56 Α΄ ὄροφος τηλ. 277—181 (Πάτραι) καὶ 429—245 (Ρίον).

ΣΑΚΗΣ ΚΟΥΚΟΥΛΑΚΗΣ
ΙΑΤΡΟΣ
M.B., B.CH. & D.S.
(KASR - EL - AINI)
Παθολογικὰ - Χειρουργικὰ
Δέχεται στὸ ἰατρεῖον του Νόρμαν 50, ὧραι 5—8 μ.μ., τηλ. 425-950.

ΚΩΝ. ΟΙΚΟΝΟΜΟΠΟΥΛΟΣ
ΟΦΘΑΛΜΙΑΤΡΟΣ
Δέχεται καθ' ἑκάστην ἐπὶ τῆς ὁδοῦ Κανάρη 5, τηλ. 323—747, ἐκτὸς ἀπογεύματος Τετάρτης καὶ Σαββάτου.

ΙΩΑΝ. ΣΤΡΑΤΟΥΛΙΑΣ
Μαιευτὴρ — Χειρουργὸς
Δέχεται εἰς τὴν κλινικὴ του ἐπὶ τῶν ὁδῶν Μαιζῶνος — Βαλτετσίου 1 (πλησίον Ἀρσακείου) τηλ. 275 - 102.

Dr **ΔΗΜ. ΚΟΥΚΟΣ**
Ἰατρός — Οὐρολόγος
Παθήσεις νεφρῶν, προστάτου κύστεως, γεννητικῶν ὀργάνων. Δέχεται εἰς τὴν Οὐρολογικὴν κλινικὴν ὁ «Ἱπποκράτης», Καραϊσκάκη 132 (παραπλεύρως Νομαρχίας), τηλ. 272-180 καὶ τηλ. οἰκίας 263 - 397.

ΓΕΩΡΓΙΟΣ Α. ΚΑΤΗΣ
ΙΑΤΡΟΣ - ΕΙΔΙΚΟΣ ΠΑΘΟΛΟΓΟΣ
Τέως ἰατρὸς πανεπιστημιακῆς παθολογικῆς κλινικῆς Ἱπποκρατείου Νοσοκομείου Ἀθηνῶν. Ὧραι ἐπισκέψεων 11.30΄ π.μ. ἕως 1.30 μ.μ. καὶ 5.30—8.30 μ.μ. πλατεῖα Γεωργίου Α΄ ἀρ θ. 40 (ἄνω μέρος). Τηλ. 272-060.

ΚΩΝ. Χ. ΓΑΛΑΡΙΩΤΗΣ
ΕΙΔΙΚΟΣ ΠΝΕΥΜΟΝΟΛΟΓΟΣ — ΠΑΘΟΛΟΓΟΣ
Διδάκτωρ τῆς Ἰατρικῆς Σχολῆς τοῦ Πανεπιστημίου Ἀθηνῶν, δέχεται εἰς τὸ ἐπὶ τῆς ὁδοῦ Γεροκωστοπούλου — Κανακάρη 143, τηλέφ. 271-322, ἰατρεῖον του καὶ οἰκίας: 220-291. Δι' ἀναπνευστικὸν βρογχολογικὸν καὶ ἀλλεργιτικὸν ἔλεγχον τῶν πνευμόνων ἐπὶ συνεντεύξει, τηλ. 222-161.

Dr **ΗΛ. ΠΑΠΑΓΙΑΝΝΟΠΟΥΛΟΣ**
ΑΚΤΙΝΟΛΟΓΟΣ
Διδάκτωρ Πανεπιστημίου MONTPELLIER. Εἰδικευθεὶς ὡς ASSISTANT Ἀκτινολογικῆς Σχολῆς Πανεπιστημίου LAUSANNE. Ἐκτελοῦνται ἅπασαι αἱ ἀκτινολογικαὶ ἐξετάσεις, τομογραφίαι, καὶ ἐπὶ πλέον μαστογραφίαι. Τελειόταται ἀκτινοδιαγνωστικὰ ἐργαστήρια, Κανακάρη 169 Α—Πατρέως τηλ. 279-270.

ΝΙΚΗ ΜΗΤΡΟΠΟΥΛΟΥ — ΒΑΣΙΛΕΙΑΔΟΥ
Χειρουργός — Ὀδοντίατρος
Ἐπανελθοῦσα ἐκ τοῦ ἐπιστημονικοῦ ταξιδίου της δέχεται ὡς καὶ πρότερον εἰς τὸ ἰατρεῖον της Κορίνθου — Παντανάσσης 50, τηλ. 274-124 καὶ 274-123.

Dr **ΝΙΚ. ΛΑΓΟΥΜΙΝΤΖΗΣ**
Ὠτορινολαρυγγολόγος
Ἐπὶ 15ετίαν σπουδάσας καὶ ἐξασκήσας τὸ ἐπάγγελμα ἐν Ἀμερικῇ δέχεται εἰς τὴν κλινικήν του Πατρέως 43, τηλ. 270 - 902, 272 - 493 καὶ οἰκίας 276 - 651.

Dr **ΧΡΙΣΤΟΣ ΙΩ. ΚΛΟΥΚΙΝΑΣ**
ΕΙΔΙΚΟΣ ΠΑΘΟΛΟΓΟΣ
Πανεπιστημίου ΜΟΝΠΕΛΛΙΕ (Γαλλίας), ἐγκατασταθεὶς εἰς Πάτρας δέχεται εἰς τὸ ἰατρεῖον του Κορίνθου 245-249 τηλ. 222-744 καθημερινῶς 9 π.μ. — 1.30΄ μ.μ. καὶ 7.30 — 9 μ.μ. Διεύθυνσις οἰκίας Καποδιστρίου 67 τηλ. 321-754.

Dr **ΙΩΑΝΝΗΣ ΦΛΟΓΕΡΑΣ**
Ἰατρὸς Ὠτορινολαρυγγολόγος, διδάκτωρ τοῦ Πανεπιστημίου Ἀθηνῶν, δέχεται καθημερινῶς εἰς τὴν κλινικήν του Καραϊσκάκη 132 Πολυκλινικὴ «ΙΠΠΟΚΡΑΤΗΣ», 3ος ὄροφος, τηλέφωνον Ἰατρείου 273-688, τηλέφωνα ἀσθενῶν 275-201 καὶ 275-202.

ΑΝΔΡΕΑΣ Γ. ΣΚΑΝΑΒΗΣ
ΕΙΔΙΚΟΣ ΚΑΡΔΙΟΛΟΓΟΣ
Εἰδικευθεὶς ἐπὶ τετραετίαν εἰς Ἀγγλίαν (παθολογικὴ κλινικὴ τῆς Ἰατρικῆς Σχολῆς τοῦ Πανεπιστημίου τοῦ MANCHESTER καὶ καρδιολογικὴ κλινικὴ τῆς Ἰατρικῆς Σχολῆς τοῦ Πανεπιστημίου τοῦ CARDIFF), ἐγκατασταθεὶς μονίμως εἰς Πάτρας, δέχεται εἰς τὸ Ἰατρεῖον του, Ἀράτου 17-19 (πλατεῖα Ὄλγας) πρωΐ 8—1, ἀπόγευμα 5.30—8.30, πλὴν Σαββάτου, τηλ. ἰατρείου καὶ οἰκίας 220-520.

ΧΡΗΣΤΟΣ ΚΑΖΑΝΤΖΗΣ
ΕΙΔΙΚΟΣ ΚΑΡΔΙΟΛΟΓΟΣ
Δέχεται εἰς τὸ ἰατρεῖον του, Ἁγίου Νικολάου 53, 2ος ὄροφος) ἀπὸ 9—1 καὶ ἀπὸ 5.30—8 τηλ. 273-702.

ΙΩΑΝΝΗΣ ΠΑΠΑΔΟΠΟΥΛΟΣ
Ἰαρὸς Μικροβιολόγος
ΜΕΛΑΝΙΑ ΚΩΝΣΤΑΝΤΙΝΙΔΟΥ—ΠΑΠΑΔΟΠΟΥΛΟΥ, Εἰδικὴ Παθολογος, δέχονται εἰς τὰ ἰατρεῖα των ὁδὸς Κορίνθου 301—303 καὶ Παντανάσσης τηλ. 275-836 καὶ 278-019

ΓΕΩΡΓΙΟΣ ΣΚΟΥΡΑΣ
Ἰατρὸς
Ἐγκατασταθεὶς ἐν Πάτραις δέχεται καθ' ἑκάστην εἰς τὸ ἰατρεῖον του Στ. Βουλγάρεως 1 (ἄνωθεν φαρμακείου, πλατεῖα Βούδ) τηλ. 321-294 καὶ οἰκίας 322-666.

ΠΑΝ. ΓΕΡ. ΣΥΚΙΩΤΗΣ
Νευρολόγος— Ψυχίατρος
Εἰδικὸς εἰς τὴν ἠλεκτροεγκεφαλογραφία, δέχεται 8—1 καὶ 5—8, Κορίνθου καὶ Παντανάσσης ἀρ. 50 (γωνία—α΄ ὄροφος). Τηλέφ. ἰατρείου 276-972 καὶ οἰκίας 279-903.

Dr **ΓΡΗΓ. ΣΟΛΩΜΟΣ**
Ὀρθοπεδικὸς Χειρουργὸς
Διδάκτωρ Πανεπιστημίου Ἀθηνῶν. Ἡ κλινική του ἐπὶ τῆς ὁδοῦ Ἑρμοῦ 76, τηλ. ἰατρείου 275-610, ἀσθενῶν 278-570.

ΒΑΣΙΛΕΙΟΣ ΧΡ. ΤΣΟΥΝΗΣ
Εἰδικὸς Παθολόγος
Δέχεται κάθε μέρα στὸ ἰατρεῖο του, Μαιζῶνος 69 (4ος ὄροφος), πλατεῖα Ὄλγας, ἀπὸ 12—2 καὶ 5—8.30 μ.μ., τηλ. ἰατρείου καὶ οἰκίας: 277-784

ΚΙΤΣΑΡΑΣ ΣΠΥΡΙΔΩΝ
Πνευμονολόγος - Φυματιολόγος
Δέχεται καθ' ἑκάστην 7.30—9.30 π.μ. καὶ 5—7 μ.μ. καὶ Σάββατον 7.30—9.30 π.μ. καὶ 1—3 μ.μ. Ἰατρεῖον — οἰκία πλατεῖα Ὑψηλῶν Ἀλωνίων ἀρ. 19, τηλ. 321—549 καὶ 321—065.

ΚΩΣΤΑΣ Η. ΚΥΡΙΟΠΟΥΛΟΣ
Χειρουργὸς Ὀδοντίατρος
Δέχεται εἰς τὸ ἰατρεῖον του Κανακάρη 159—161, 2ος ὄροφος, τηλ. 220-514 ἀπὸ 8—1 καὶ 5—9 μ.μ. καθημερινῶς.

Dr **ΧΡ. ΟΙΚΟΝΟΜΟΠΟΥΛΟΣ**
Κυτταρολόγος - Παθολογοανατόμος
Διευθυντὴς Ἐργαστηρίου Νοσοκομείου Πατρῶν PAP—TEST. Προσδιορισμὸς Ὠορρηξίας. Πλ. Γεωργίου 11 καὶ Μαιζῶνος, τηλ. 272—972

ΑΝΤΩΝΙΟΣ ΟΔ. ΠΑΤΟΥΧΑΣ
Γυναικολόγος-Μαιευτὴρ-Χειρουργὸς
Εἰδικευθεὶς ἐπὶ 5ετίαν εἰς Ἀγγλίαν. Μαιζῶνος 38-40, τηλ. 220-595. Ὧραι ἰατρείου 5.30—8.30 μ.μ. ἐκτὸς Σαββάτου. Τὸ πρωΐ μὲ ραντεβοῦ.

Α. ΔΑΣΚΑΛΟΘΑΝΑΣΗΣ
Μαιευτὴρ — Χειρουργὸς
Δέχεται στὴν κλινικὴν του Καραϊσκάκη 132 τηλέφωνα: 277—266 275-201, 275-202, ὧραι Ἰατρείου 6—8.30 μ.μ. πλὴν Σαββάτου καὶ πρωϊνὲς ὧρες ἐπὶ συνεντεύξει (ραντεβοῦ).

ΑΠ. Σ. ΑΠΟΣΤΟΛΟΠΟΥΛΟΣ
Ἰατρὸς
Ἀκτινολόγος — ραδιολόγος
Πλατεῖα Γεωργίου 27 (ἄνω μέρος), τηλ. 272—880 καὶ οἰκίας 274—818, Πάτραι.

ΧΡ. Κ. ΖΑΦΕΙΡΟΠΟΥΛΟΣ
Ἰατρὸς Μικροβιολόγος
Διδάκτωρ Ἰατρικῆς Σχολῆς Πανεπιστημίου Ἀθηνῶν
Δέχεται 7—1.30 π.μ. καὶ 5—8.30 μ.μ. καθημερινῶς, πλὴν ἀπογεύματος Σαββάτου, Ἑρμοῦ — Κορίνθου 230, τηλ. 222-589 καὶ οἰκίας 324-509.

ΑΛΕΞ. ΓΙΑΝΝΑΚΟΣ
ΙΑΤΡΟΣ ΑΚΤΙΝΟΛΟΓΟΣ
ΡΑΔΙΟΛΟΓΟΣ
Δέχεται στὸ ἰατρεῖο του Κορίνθου 227-233 (παραπλεύρως Πανεπιστημίου), τηλ. 222-112.

ΠΑΝ. Α. ΓΙΑΝΝΑΚΟΠΟΥΛΟΣ
Παιδίατρος
Δέχεται καθ' ἑκάστην 11—2 μ. καὶ 5—8.30 μ.μ. εἰς τὸ ἰατρεῖον του ἐπὶ τῆς ὁδοῦ Βότση 58 — Κανακάρη (γωνία), τηλ. 277 - 597.

ΔΗΜΗΤΡ. Γ. ΠΑΠΑΛΑΜΠΡΟΥ
ΠΑΙΔΙΑΤΡΟΣ
Κορίνθου — Παντανάσσης 48, τηλ. 222-091. Δέχεται 11.30—1 καὶ 5.30—8.30. Πλὴν ἀπογεύματος Σαββάτου.

ΝΙΚ. Β. ΡΑΠΤΗΣ
Παιδίατρος
Δέχεται καθ' ἑκάστην εἰς τὸ ἰατρεῖον του, Μαιζῶνος 69 (Πλ. Ὄλγας) ἀπὸ 10—1.30΄ μ.μ. καὶ 5—8 μ.μ., τηλ: 276—661.

Dr **ΙΩΑΝ. ΠΑΝΑΓΟΠΟΥΛΟΣ**
Χειρουργὸς — Μαιευτὴρ
Γυναικολόγος διδάκτωρ Πανεπιστημίου MONTPELLIER Γαλλίας, εἰδικευθεὶς εἰς Πανεπιστημιακὴν κλινικὴν Γενεύης Ἑλβετίας ἐπὶ πενταετίαν ὡς ASSISTANT δέχεται εἰς τὸ ἰατρεῖον του καθ' ἑκάστην 10—1 π.μ. καὶ 5—8 μ.μ. καὶ ἐπὶ συνεντεύξει, ἐπὶ τῆς ὁδοῦ Ἀράτου 14 6΄, τηλ. 273-263 καὶ τηλ. οἰκίας 270-152.

ΙΩΑΝΝΗΣ Μ. ΓΙΑΛΕΛΗΣ
Εἰδικὸς Παθολόγος
Δέχεται Ρήγα Φεραίου 68, τηλ. 276-892.

ΙΣΤΟΡΙΚΟ ΚΑΙ ΘΡΗΣΚΕΥΤΙΚΟ ΜΥΘΙΣΤΟΡΗΜΑ

Η ΟΣΙΑ ΜΑΡΙΑ Η ΑΙΓΥΠΤΙΑ

Η ΤΡΑΓΩΔΙΑ ΤΗΣ ΖΩΗΣ ΜΙΑΣ ΜΕΓΑΛΗΣ ΑΜΑΡΤΩΛΗΣ

49ον

—Μαρία, εἶπε. Σὲ ἀγαπῶ. Περισσότερον τοῦ Κοσμᾶ σὲ ἀγαπῶ ἐγώ. Θέλω νὰ σοῦ δώσω τρανὸν δεῖγμα τῆς ἀγάπης μου, Μαρία, ἀγάπης ἡ ὁποία ἕνα ἔχει προορισμόν, νὰ καθιστᾶ εὐτυχὲς τὸ ἀγαπώμενον ὄν, καὶ σ' ἐρωτῶ: Ἂν σωθῇ ὁ Κοσμᾶς, θὰ εὐτυχήσῃς σύ;

—Ναί, Μαξέντιε...

—Οὐαὶ τότε εἰς τοὺς συλλαβόντας τὸν Κοσμᾶν. Ἔλα μαζί μου, Μαρία Αἰγυπτία. Νὰ μὴ μὲ λέγουν Μαξέντιον, ἂν ἐντὸς μιᾶς ὥρας δὲν σοῦ ἀποδώσω τὸν Κοσμᾶν,

Καὶ τὴν ἔσυρε πρὸς τὴν αἴθουσαν τοῦ συμποσίου.

Ἡ ἐμφάνισις τῆς περικαλλοῦς ἁμαρτωλῆς μέσα εἰς τὴν αἴθουσαν τοῦ συμποσίου ἐπροξένησε τὴν ἐντύπωσιν ἐκείνην, τὴν ὁποίαν θὰ ἐπροξένει ἥλιος ἐμφανιζόμενος ἐν μέσῃ νυκτί. Ὅπως ὁ ἥλιος θὰ ἐπεσκίαζε καὶ τὸν λαμπρότερον τῶν ἀστέρων, οὕτω καὶ τῆς Μαρίας Αἰγυπτίας ἡ καλλονὴ ἐπεσκίασεν ὅλας ἐκείνας τὰς καλλονάς, τὰς ὁποίας οἱ διασκεδάζοντες νεανίαι εἶχον συγκεντρώσει ἐπὶ τὸ αὐτό, κατὰ τὸ συμπόσιον ἐκεῖνο τὸ ὀργιῶδες.

Ἐπὶ τῇ θέᾳ τῆς Αἰγυπτίας αἱ ἑταῖραι πᾶσαι ἔκλιναν περίλυπον τὴν κεφαλὴν των καὶ οἱ νεανίαι ἠγέρθησαν.

Καὶ φωναὶ χαρᾶς ἀντήχησαν.

—Ὡς εὖ παρέστης, Μαρία!

—Ἐλθέτω τῆς καλλονῆς ἡ Βασίλισσα!...

—Χαῖρε ἡ ὡραία τῶν ὡραίων!

—Ἥλιος ἀνέτειλεν ἐπὶ πάντας ἡμᾶς. Πρόβαινε ἄστρον ἔκλαμπρον...

Ὁ Μαξέντιος ἀφῆκε νὰ κατευνασθῇ ὁ ἐκ τῶν προσφωνήσεων ἐκείνων θόρυβος καὶ νὰ μετριασθῇ ὁ ἐπὶ τῆς θέας τῆς Αἰγυπτίας θαυμασμός.

Ἔπειτα δεικνύων πρὸς τοὺς συμποσιαστάς του τὴν Μαρίαν:

—Φίλοι μου, εἶπεν. Παρατηρήσατε τὴν ὡραίαν εἰς τὰ μάτια. Δάκρυα ἔχουν ὑγράνει τὰ βλέμματά της καὶ θολώσει τὴν λάμψιν των.... Ἔκαμαν τὴν Μαρίαν νὰ κλαύσῃ.

—Ἀνάθεμα εἰς ἐκείνους, οἱ ὁποῖοι ἐλύπησαν τὴν ὡραίαν!

—Φίλοι μου, ἐξηκολούθησεν ὁ Μαξέντιος. Ἡ Αἰγυπτία ἐδυστύχησε καὶ ὑπῆρξαν ἄνθρωποι, οἱ ὁποῖοι ἐγέλασαν μὲ τὴν δυστυχίαν της. Ἐγονυπέτησε καὶ ἱκέτευσε, καὶ εὑρέθησαν ἄθλιοι, οἱ ὁποῖοι δὲν εἰσήκουσαν τῶν παρακλήσεών της. Ἐζήτησε τὴν ἐλεημοσύνην τῶν ἰσχυόντων, καὶ ἐκεῖνοι ἠρνήθησαν τὸ ἔλεός των εἰς τὴν βασίλισσαν τῶν καρδιῶν μας.

—Οὐαί... οὐαὶ εἰς πάντας αὐτούς! ἀνέκραξαν οἱ νεανίαι.

—Τὴν Μαρίαν τὴν ὁποίαν ἐλατρεύσαμεν, περιεφρόνησαν ἄλλοι. Ὅ,τι ὑμνήσαμεν ὡς ὑπερτέλειον καὶ ὑπερωραῖον, ἄλλοι κατεπάτησαν βαρβάρως. Ἀπελάκτισαν τὴν ἱκετεύουσαν καὶ ὕβρισαν τὴν δυστυχοῦσαν. Καὶ ἔπραττον τοῦτο, ἐνῷ ἐγνώριζον ὅτι ἡ Μαρία ἡ Αἰγυπτία εἶναι ἡ κυρίαρχος ὅλων ἡμῶν...

—Ἀλλὰ τί περιμένεις, Μαξέντιε; ἀνέκραξε τότε εἷς τῶν νέων. Εἰπέ μας τὰ ὀνόματα τῶν ὑβριστῶν τῆς Αἰγυπτίας. Τρομερὰ ἡ τιμωρία μας, πρέπει νὰ τοὺς ἀναγκάσῃ νὰ σέβωνται ὅ,τι λατρεύομεν ἡμεῖς.

—Εἶναι πολλοὶ καὶ ἰσχυροὶ οἱ ὑβρισταὶ τῆς Αἰγυπτίας!

—Καὶ ἡμεῖς ὀλίγοι, ἀλλ' ἀκατάβλητοι.

—Ἔχουν τὸν στρατὸν ἐκεῖνοι μαζί των!

—Καὶ ἡμεῖς τὸν λαόν.

—Θὰ συναγείρουν τοὺς τετρακισχιλίους στρατιώτας τοῦ Ἰουστινιανοῦ καθ' ἡμῶν!

—Καὶ ἡμεῖς ὁλόκληρον τὸν λαὸν ἐναντίον των.

—Θὰ ἐπιτεθοῦν ἐκεῖνοι!

—Καὶ θὰ ἀμυνθῶμεν ἡμεῖς.

—Θὰ πλήξουν ἐκεῖνοι!

—Καὶ θὰ ἐπαναστατήσωμεν τὴν πόλιν ὁλόκληρον ἡμεῖς. Λάλει, Μαξέντιε. Ποῦ εὑρίσκονται ἐκεῖνοι οἱ ὁποῖοι ὕβρισαν, ἀπελάκτισαν, ἐλύπησαν τὴν Αἰγυπτίαν;

—Εἰς τὸ Διοικητήριον!

—Ἐκεῖ εἶναι ὁ ἐχθρὸς ὅλων ἡμῶν. Ὁ Ἀπολλινάριος.

—Καὶ εἰς τὸν λιμένα.

—Πλοῖον τοῦ αὐτοκρατορικοῦ στόλου κατέπλευσεν ἀπόψε.

—Ἐγερθῆτε λοιπόν, φίλοι μου. Δράμετε πανταχοῦ τῆς πόλεως καὶ ἀφυπνίσατε καὶ ἐπαναστατήσατε τὸν λαόν. Πρὶν παρέλθῃ μία ὥρα, ὁ Ἀπολλινάριος μὲ τὸν στρατόν του πρέπει νὰ ἔχουν ἀποκλεισθῇ εἰς τὸ διοικητήριον καὶ τὸ πολεμικὸν πλοῖον νὰ ἔχῃ ἁλωθῇ. Ἡ εὐτυχία τῆς ὡραίας μας Μαρίας, φίλοι μου, εὑρίσκεται δεσμία ἐντὸς τοῦ πλοίου ἐκείνου.

—Θάνατος! Θάνατος εἰς πάντας τοὺς λυπήσαντας τὴν Αἰγυπτίαν, ἀνέκραξαν οἱ νεανίαι. Μαξέντιε. Μετὰ μίαν ὥραν ἡ Ἀλεξάνδρεια θὰ ἔχῃ ἐπαναστατήσῃ.

Ὁ Μαξέντιος τότε ἔκυψε πρὸς τὴν Μαρίαν καὶ τῆς ψιθύρισε:

—Καὶ μετὰ μίαν ὥραν, Μαρία, ὁ Κοσμᾶς θὰ εἶναι ἐλεύθερος.

Καὶ τὸ ὀργιῶδες συμπόσιον διεκόπη ἀποτόμως.

ΣΥΝΕΧΙΖΕΤΑΙ