ΑΧΑΪΚΑ καὶ ΑΛΛΑ

Η ΦΥΜΑΤΙΩΣΗ ΣΤΕΛΝΕΙ ΑΚΟΜΗ ΣΤΟ ΘΑΝΑ- Ο πάνω ἀπὸ 400.000 ἀνθρώπους σὲ ὅλο τὸν κόσμο. — Μὲ μιὰ ατιστικὴ ἔρευνα ἀποδείχθηκε ὅτι τὰ σανατόρια καὶ νοσοκομει- ὶς πτέρυγες στὶς ὁποῖες νοσηλεύονται οἱ φυματικοί, πάσχουν ὸ πλευρᾶς μέσων καὶ τεχνικοῦ ἐξοπλισμοῦ. — Ἡ φυματίωση ναι περισσότερο ἐξαπλωμένη σὲ ὡρισμένες περιοχὲς τῆς Ἀ- ς καὶ εἰδικὰ στὴν Ἰνδία ✻ ΕΠΙΣΗΣ ΕΧΕΙ ΠΟΛΛΑ Α- ΟΜΗ ΘΥΜΑΤΑ στὴ Βόρειο καὶ Ἀνατολικὴ Ἀφρικὴ στὴν ντρικὴ Ἀμερική. — Ἀκόμη στὸ Δυτικὸ τμῆμα τῆς Νότιας μερικῆς καὶ στὴ Νοτιοανατολικὴ Εὐρώπη. — Τὸ χαμηλότερο οστὸ φυματιώσεως εἶναι 20 περιπτώσεις σὲ 100.000 ἄτο- σὲ χῶρες, ὅπως ἡ Αὐστραλία, ἡ Δανία, ἡ Ὀλλανδία, ὁ Κα- ὰς καὶ οἱ ΗΠΑ.

Οἱ εἰσαγωγικὲς

ΜΕ ΤΗΝ ἀνακοίνωση τοῦ ἀναλυτικοῦ προγράμματος τῶν εἰσιτηρίων ἐξετάσεων στὰ ἐκπαιδευτικὰ ἱδρύματα καὶ τὸν καθορισμὸ τῶν ἡμερῶν «κρίσεως» ἄρχισαν καὶ τὰ καρδιοχτύπια τῶν χιλιάδων ὑποψηφίων ποὺ θὰ διεκδικήσουν μιὰ θέση στὸ χῶρο τῆς Ἀνωτάτης καὶ Ἀνωτέρας Παιδείας.

Οὐσιαστικὰ βέβαια τὰ καρδιοχτύπια αὐτὰ ἀρχίζουν νωρίτερα. Καὶ πιὸ συγκεκριμένα ἀπὸ τὴν ἡμέρα ποὺ ὁ κάθε ὑποψήφιος ἀποφασίζει νὰ ἀκολουθήση τὸ δρόμο αὐτό, τὸν τόσο δύσκολο.

ΑΛΛΟ πρᾶγμα ὅμως ἡ ἀπόφαση καὶ ἄλλο καθὼς λιγοστεύει ἡ ἀπόσταση ἀπὸ τὴν ἡμέρα τῆς κρίσεως. Καὶ φυσικὰ μαζὶ μὲ τῶν ὑποψηφίων τὴν ἀγωνία ἄρχισε καὶ τὸ ἄγχος τῶν οἰκείων καὶ πάνω ἀπ' ὅλους τῶν γονιῶν.

ΠΡΩΪΝΟ ΧΑΜΟΓΕΛΟ

Ὁ Θανασάκης

ΕΠΤΑ μῆνες φυλακὴ στὴ μάνα, ἔδενε μὲ ἁλυσσίδες τὸν συ- ματό μου τὸν Θανασάκη, ποὺ ὰ τὰ ἕνδεκα χρόνια του εἰ- κατατρομοκρατήσει τοὺς πάν καὶ τὰ πάντα σὲ ἀκτῖνα χιλι- μέτρων ἀπὸ τὸ σπιτικὸ τῆς κ. ίας Πάλλη. Ἑπτὰ μῆνες φυ- παρὰ τὴ θέληση καὶ τοῦ ἴ- τοῦ μικροῦ μασίστα, ποὺ ρίζοντας τὶ κουμάσι εἶναι ὑ- [illegible] τὴ μάνα προβαίνοντας σὲ μιὰ ζηλευ- αὐτοκριτική.

ἡ ἐνέργεια τῆς μάνας αὐτῆς, ὁ κ. Εἰσαγγελεὺς ἀτιμάζει στιγματίζει τὸν πολιτισμὸ καὶ ἀποτελεῖ πρόκληση γιὰ ἐποχή μας. Καὶ φυσικὰ τοὺς [illegible] καὶ συγκινητικοὺς συ- λόγους δὲν τοὺς ἄκουσε μό- [illegible] μάνα, ἀλλὰ καὶ γειτονιὰ ὁλόκληρη ἡ Γεύβα ποὺ στὸ δικαστήριο ὄχι γιὰ νὰ [illegible] μαζὶ μὲ τὸν μεγαλο- κ. Εἰσαγγελέα τὰ ἀνθρώπι- δικαιώματα — λέγω ἐποχῆς ἀλλὰ γιὰ νὰ διεκτραγωδήση δικαστὲς τὸ τί τραβοῦσε ἡ μάνα ἀπὸ ἕνα πραγμα- θηρίο. Ἄκουσε ἀκόμη τοὺς [illegible] αὐτοὺς λόγους ὁ ἴ- ὁ Θανασάκης, ποὺ θὰ βγάλη [illegible] του καὶ ἐν καὶ [illegible] αὐτὸς ὁ ἴδιος ἢ κά- ὅμοιός του [illegible] ἐ- τῆς ἐλευθερίας ἐν ἀνοχῇ [illegible] πιὰ σὲ κάποια ἐ- ταξιαρχία θὰ [illegible] τῶν κ. Εἰσαγγελέα ἢ κά- δικαστὴ γιὰ τὴν [illegible] κρίση.

Ἀλλὰ τὸ πιὸ σπουδαῖο εἶναι ὅ- μάθη ὅλος ὁ δημοκρατικὸς [illegible] καὶ πολιτισμένος ὅτι στὴν Ἑλλάδα ὑπάρ- ὑποδειγματικὴ εὐαισθησία γιὰ ἀνθρώπινα δικαιώματα καὶ ὅ- ὅποιος γονιὸς τολμήση νὰ ἐ- [illegible] στὸ παιδί του (ἔστω καὶ εἶναι διάβολος μεταμορφωμέ- [illegible] σκληρὴ παιδαγωγικὴ γραμ- θὰ ἔχει νὰ κάμη μὲ τὶς δη- [illegible] ὑπηρεσίες καὶ τὰ ἀν- [illegible] δικαιώματα. Ὅτι στὸ [illegible] μας τέτοιες ἀποφάσεις [illegible] καὶ ἡ καταδίκη ὄχι μό- [illegible] «στὰ μαλακά», [illegible] τὸ νὰ ἐπισείει κανεὶς ἀ- [illegible] γιὰ τέτοια ποινή. Γιατί Εἰσαγγελεῦ καὶ κύριοι κύ- δικασταὶ ἑρμηνεύοντας ὁμοι- τοὺς νόμους καὶ τὰ ἀτο- δικαιώματα, δὲν εἶναι δυνα- θεωρήσετε τὴν ἀπειλὴ σὰν [illegible] καταναγκασμὸ μόνο σὲ ἀνακριτικὸ γραφεῖο καὶ σπίτι.

[illegible] ἡ ἁλυσσίδα ποὺ χρη- ποίησε πάνω στὴ μορφὴ ἀ- [illegible] της ἡ κυρία Πάλλη προσ [illegible] γιὰ συνθηματολογία καὶ [illegible] ἀνθρωπιᾶς ἀφ' ὑψηλοῦ.

Προσφέρεται γιὰ συλλήβδην ἀναθεματισμὸ κάθε ἐπιπέδου, κάθε τόνου σκληρότητας στὴν προσπάθεια τῶν γονιῶν νὰ βάλουν σὲ κάποιο δρόμο τὰ παιδιά τους. Ἀλλὰ κύριε εἰσαγγελεῦ καὶ κ. κ. δικασταὶ δὲν εἶναι δυνατόν, δὲν εἶναι λογικό, δὲν εἶναι δίκαιο νὰ θρηνοῦμε γιὰ τὴ συνεχῶς αὐξανομένη ἐγκληματικότητα, γιὰ τὶς στρατιὲς τῶν πιστῶν τῆς μαριχουάνας καὶ τῶν ἄλλων ναρκωτικῶν καὶ κυρίως γιὰ τὸ θλιβερὸ φαινόμενο τῶν νέων ποὺ ἔχουν βαρεθῆ τὴ ζωή τους στὰ 25 καὶ τὰ βάζουν μὲ τὴν κοινωνία, δὲν εἶναι δυνατὸν νὰ διαμαρτυρόμαστε ἀπ' τὴ μιὰ μεριὰ (κατ' ἰδίαν) γι' αὐτὸ τὸ κατάντημα, χωρὶς νὰ θυμόμαστε ὅτι τοῦτα τὰ παιδιὰ τοῦ ἄγχους, τῆς καταθλίψεως καὶ τῆς βίας δὲν ἀνατράφηκαν μὲ τὰ σκληρὰ παιδαγωγικὰ δόγματα τῶν διαῶν σας καὶ τῶν δικῶν μας πατεράδων κ. κ. δικασταὶ κ. εἰσαγγελεῦ. Πάντως, ἐγὼ ἂν ἤμουν στὴ θέση τῆς μάνας ποὺ καταδικάσατε, θὰ σᾶς ἔλεγα ἕνα μεγάλο εὐχαριστῶ μὲ τὴν ἀκόλουθη εὐχή. Νὰ μὴ σᾶς ἀξιώση ὁ Θεὸς νὰ ἔχετε τὴν εὐθύνη τῆς διαπαιδαγωγήσεως κάποιου Θανασάκη. Καὶ κάτι ἄλλο ἀκόμη: Νὰ μὴν ἀξιώση ὁ Θεὸς κανένα δικαστή, ἀνώτερο κρατικὸ λειτουργό, παιδαγωγό, κανένα ἐπιχειρηματία, σοσιαλίζοντα ἢ μὴ καὶ ἐν πάσῃ περιπτώσει κανένα ἀξιότιμο μέλος τοῦ κοινωνικοῦ μας κατεστημένου νὰ μὴν τρέξη κάποτε σὲ κάποιο τμῆμα ἀστυνομικὸ γιὰ νὰ δῆ τὸ παιδί του εἴτε κοινὸ κακοποιό, εἴτε μέλος κάποιας ταξιαρχίας ἐρυθρᾶς ἢ μαύρης σὰν ἐκείνη ποὺ ἀποκαλύφθηκε προχθὲς στὴ Θεσσαλονίκη. Οἱ συλληφθέντες ὁμολόγησαν ὅτι δροῦσαν ὠργανωμένα καὶ συστηματικὰ γιὰ νὰ προξενοῦν φθορές, ἐμπρησμούς, κλοπὲς γιὰ νὰ τιμωρήσουν τὴ μπουρζουαζία καὶ ἐπειδὴ πιστεύουν σὲ ἕνα κόσμο δίχως ἐξουσία καὶ σύνορα. Οἱ νεαροὶ ἦσαν μέλη καλῶν οἰκογενειῶν προσθέτει ἡ εἴδηση, ποὺ δημοσιεύθηκε κατὰ θαυμάσια συγκυρία παραπλεύρως τῆς ἀποφάσεως μὲ τὴν ὁποία δικάστηκε σὲ ἑπτὰ μηνῶν φυλάκιση ἡ μάνα τοῦ Θανασάκη.

Σάμπως φρόντισαν οἱ καλὲς οἰκογένειες (μὲ τοὺς προαναφερθέντας «γόνεις» των) νὰ μεταδόσουν στὴν ἄτυχη κ. Πάλλη τὰ δικά τους περίτεχνα λεπτεπίλεπτα καὶ καταξιωμένα παιδαγωγικὰ συστήματα;

ΠΑΝ

Δὲν ἦσαν ζῶα ἀλλά... βίπς!

«ΒΙΠΣ» ποὺ παρακάθησαν σὲ γεῦμα πρὸς τιμὴν τῆς βασίλισσας Ἐλισσάβετ στὰ πλαίσια τοῦ πανηγυρισμοῦ τοῦ Ἰωβηλαίου της, ἔκλεψαν ὄχι μόνο ὅλα τὰ μαχαιροπήρουνα, ἀλλὰ καὶ τὰ βάζα μαζὶ μὲ τὰ λουλούδια καὶ ὅ,τι ἄλλο μπορούσαν νὰ μεταφέρουν.

Ντροπιασμένοι γιὰ λογαριασμὸ τῶν «ἐκλεκτῶν» καλεσμένων τους οἱ διοργανωτὲς τοῦ γεύματος ἔλεγαν στοὺς δημοσιογράφους:

«Ἦταν σχέτη κλοπή. Φέρθηκαν σὰν ζῶα...».

Ἀλλὰ γιατί σὰν ζῶα; Ἔχει ἀκουσθῆ ποτὲ τέτοια συμπεριφορὰ ἐκ μέρους τετραπόδων; Καὶ ναὶ μὲν τὰ ζῶα μποροῦν ἐν ἀνάγκῃ νὰ ἁρπάξουν τὴν τροφή τους, ὄχι ὅμως καὶ τὰ σερβίτσια. Ἂς μὴν τὰ ἀδικοῦμε, λοιπόν.

Ὄχι λοιπὸν «σὰν ζῶα» κύριοι τῶν ἀνακτόρων. Θὰ μπορούσατε νὰ πῆτε ἀκριβέστερα: «Σὰν κακοαναθρεμμένοι γόνοι εὐγενῶν».

Ποσοστὰ

ΤΟ ΕΦ ΜΠΙ ΑΙ ἀνακοίνωσε ὅτι ὁ μέσος ὅρος ἐγκληματικότητος στὶς ΗΠΑ κατὰ τοὺς τρεῖς πρώτους μῆνες τοῦ 1977 ἔπεσε κατὰ 9% συγκρινόμενος μὲ ἐκεῖνον τῆς ἰδίας περιόδου τοῦ περασμένου χρόνου.

Παρὰ τὸ γεγονὸς ὅμως ὅτι τὰ σοβαρὰ ἐγκλήματα μειώθηκαν, ὁ ἀριθμὸς τῶν βιασμῶν αὐξήθηκε κατὰ 5% καὶ οἱ ἐπιθέσεις γενικὰ κατὰ γυναικῶν κατὰ 3%.

Σημαντικὰ αὐξήθηκε καὶ τὸ ποσοστὸ τῶν κλοπῶν (8%), δολοφονιῶν (5%) καὶ τῶν κλοπῶν αὐτοκινήτων (4%).

Ἡ «Ἐπιθεώρησις Χωροφυλακῆς»

ΤΟ ΓΝΩΣΤΟ καὶ ἐνδιαφέρον μηνιαῖο περιοδικὸ «Ἐπιθεώρηση Χωροφυλακῆς» τοῦ μηνὸς Αὐγούστου, ποὺ ἐκδίδεται μὲ τὴ φροντίδα τοῦ τμήματος Δημοσίων Σχέσεων τοῦ Ἀρχηγείου, κυκλοφόρησε μὲ ποικίλη, πρωτότυπη καὶ ἐπίκαιρη ὅπως πάντοτε ὕλη. Στὸ τεῦχος αὐτὸ φιλοξενοῦνται ἐκλεκτὲς συνεργασίες δοκίμων συγγραφέων καὶ λογοτεχνῶν καθὼς καὶ ἀξιωματικῶν ἢ ὁπλιτῶν ποὺ μὲ πρωτότυπες καὶ ἐμπεριστατωμένες μελέτες, ἄρθρα καὶ σχόλια καλύπτουν τὰ πολλαπλᾶ ἐνδιαφέροντα καὶ τοῦ πιὸ ἀπαιτητικοῦ ἀναγνώστη.

ΙΩ. ΓΙΑΛΕΛΗΣ
ΕΙΔΙΚΟΣ ΠΑΘΟΛΟΓΟΣ
ΡΗΓΑ ΦΕΡΑΙΟΥ 68
ΤΗΛΕΦ. 276-892

«Η ΗΜΕΡΑ» ΠΡΟ 30 ΕΤΩΝ

Ὁ πατριωτισμὸς τῆς «βαλίτσας» καὶ πάλιν ἐπὶ ποδός...

ΑΘΗΝΑΙ. Εἰς κυβερνητικὴν ρίδα ἐδημοσιεύθη ἄρθρον τὸν τίτλον «Ἐνῶ ἑτοιμά- οἱ βαλίτσες». Εἰς αὐτὸ ὺ ἄλλων ἀναφέρεται: «Δο- οι, μεγαλοβιομήχανοι, ποὺ τισαν μὲ τὸ αἷμα τοῦ λα- πατριῶτες τοῦ γλυκοῦ νε- καὶ τῆς βαλίτσας ἑτοιμά- ν αὐτὲς τὶς μέρες γιὰ τὴ . Πρόκειται γιὰ τὴν ἐσχά- κατάντια τῆς σάπιας ἀστι- τάξεως ποὺ θέλει νὰ θέση ἑαυτὴν μακρὰν τοῦ ἐχθροῦ ἔστω καὶ ἐὰν θὰ πρέπει νὰ εἶναι δικὴ τῆς κυρίως ὑπόθεσις ἡ ἀντιμετώπιση τοῦ συμμοριτισμοῦ».

ήτησαν αστολὴν

ΗΝΑΙ. Οἱ δικηγόροι τῶν καταδικασθέντων εἰς θάνατον [illegible] συνοδευόμενοι ἀπὸ γενεῖς των ἐπεσκέφθησαν τὸν ἀναπληρωτὴ τοῦ ὑπουργοῦ Δι- ... κ. Χατζηπάνου καὶ ζήτησαν ἀναστολὴν ἐκτελέσε- ... Ἐπίσης ἔθεσαν ὑπ' ὄψιν τὰ Πατρῶν τηλεγραφήματα διὰ αὐτὸν σκοπόν.

Ὁ κ. Νομάρχης

Ο ΝΟΜΑΡΧΗΣ κ. Σταματιάδης μετέβη εἰς τὸ χωρίον Μπεντρόνι καὶ ἐρύθμισε ζητήματα ἀρδεύσεως καὶ ἀγροτικῆς ἀσφαλίσεως.

Πιθανόν...

ΑΘΗΝΑΙ. Θεωρεῖται πιθανὸν ὅτι ἡ κυβέρνησις μεταξὺ τῶν μέτρων ποὺ θὰ λάβη διὰ τὴν καταστολὴν τῆς ἀνταρσίας, θὰ εἶναι καὶ ἡ θέση ἐκτὸς νόμου τοῦ ΚΚΕ!...

Ὁ Ντὲ Γκὼλ

ΠΑΡΙΣΙΟΙ. Ἑξῆντα βουλευταὶ τῆς Δεξιᾶς καὶ τοῦ Κέντρου συνέπηξαν ὁμάδα ὑπὲρ τοῦ Ντὲ Γκώλ. Λέγεται ὅτι θὰ ἀκολουθήσουν καὶ ἄλλοι 80.

STUDIO COLOR
ΜΑΚΗΣ ΑΝΤΖΟΥΛΑΤΟΣ

Μελλόνυμφοι χαρεῖτε τὶς ὡραιότερες φωτογραφίες τῆς ζωῆς σας σ' ἕνα ἀπὸ τὰ πιὸ σύγχρονα στούντιο τῆς Ἑλλάδας. Ἐξοπλισμένο μὲ τὰ πιὸ τέλεια ἠλεκτρονικὰ πίσα θὰ χαρεῖτε κάτι ἀνεπανάληπτο. Κάθε σας πόζα καὶ ἕνα μαγευτικὸ φόντο. Σὲ μιὰ σειρὰ 10 ἢ 20 ποζῶν θὰ ἔχετε νὰ διαλέξετε τὶς πόζες τῆς ἀρεσκείας σας ποὺ θὰ χαίρεσθε καὶ θὰ θαυμάζετε σ' ὅλη σας τὴ ζωή.

Καὶ στὴν ἐκκλησία φωτογράφιση ἢ κινηματογράφηση.

ΤΗΛΕΦΩΝΗΣΤΕ ΜΑΣ ΣΤΟ 325-828
ΕΠΙΣΗΣ, φωτογραφικαὶ μηχαναὶ τῶν καλλιτέχνων ἐργοστασίων. Μηχαναὶ λήψεως καὶ προβολῆς, φλὰς πλουσιωτάτη συλλογή. Φίλμς παντὸς τύπου.

ΜΑΚΗΣ ΑΝΤΖΟΥΛΑΤΟΣ
ΑΘΑΝ. ΔΙΑΚΟΥ 27

ΚΟΙΝΩΝΙΚΟΣ ΠΕΙΡΑΜΑΤΙΣΜΟΣ

Οἱ... γεροντουπόλεις ἀναπτύσσονται στὴν Ἀμερικὴ

Ἀποκοπὴ τῆς ἀπερχομένης γενεᾶς ἀπὸ τὴ σύγχρονη κοινωνία

ΜΙΑ ΟΔΥΝΗΡΗ ΑΛΛΑ ΕΞΥΓΙΑΝΤΙΚΗ ΛΥΣΗ

ΝΕΑ ΥΟΡΚΗ. (Ἰδ. Ὑπηρ.). Οἱ πρῶτες γεροντουπόλεις διαμορφώθηκαν στὴν Ἀμερικὴ καὶ δὲν ἀποκλείεται αὐτὸ νὰ ἀποτελῆ τὸ ἄνοιγμα μιᾶς νέας ἐποχῆς στὴν κοινωνικὴ πολιτικὴ τῆς μεγάλης αὐτῆς χώρας, ἕνα ἄνοιγμα ποὺ μπορεῖ νὰ τὸ μιμηθοῦν καὶ ἄλλες χῶρες. Εἶναι ἴσως ὠμό, ἀλλὰ καὶ ἀναπόφευκτο πιθανότατα. Ὁ γεροντικὸς πληθυσμὸς οὕτως ἢ ἄλλως εἶναι ἀπομονωμένος στὶς σύγχρονες βιομηχανικὲς κοινωνίες, ἀφοῦ ἐλάχιστη ψυχολογικὴ ἐπαφὴ μὲ τὶς ἄλλες γενιὲς ὑπάρχει.

Γιατί νὰ μὴ γίνη πιὸ οὐσιαστικὸς ὁ χωρισμὸς ὥστε τουλάχιστον τὰ ἀποχωροῦντα ἀπὸ τὴ ζωὴ ἄτομα νὰ μὴ βασανίζονται ἀπὸ τὸ ἄγχος τῆς συμβιώσεως μὲ τὶς ἄλλες γενιὲς στὶς ζοῦγκλες τῶν πόλεων ἰδιαίτερα.

Μὲ αὐτὰ τὰ λόγια εἰσάγει στὴν ἔρευνά του μεγάλο ἀμερικανικὸ περιοδικὸ ποὺ ἐπισκοπεῖ τὸν σκυθρωπὸ χῶρο τῶν ἀπομάχων ποὺ αὐξάνονται καὶ πληθύνονται καθὼς ἐπιμηκύνεται ἡ μέση διάρκεια τῆς ζωῆς. Στὴν ἀναζήτηση ἑνὸς καλύτερου τρόπου ζωῆς γιὰ τοὺς ἡλικιωμένους, οἱ Ἀμερικανοὶ φαίνεται νὰ προσανατολίζωνται — ἢ νὰ ρυμουλκοῦνται ἑκόντες ἄκοντες — πρὸς τὴν προοδευτικὴ λειτουργία γεροντουπόλεων ποὺ δὲν θὰ ἔχουν καμμιὰ σχέση μὲ τὰ γηροκομεῖα.

Οἱ γεροντουπόλεις θὰ εἶναι ὅπως οἱ σημερινὲς πόλεις, μὲ ὅλες τὶς ὑπηρεσίες τους καὶ ὅλα τὰ ψυχαγωγικά τους κέντρα, ἔτσι ὥστε οἱ ἡλικιωμένοι, καὶ νὰ τρῶνε καλά, καὶ νὰ ντύνονται καλά, καὶ νὰ ἔχουν τὴν ὑγειονομική τους περίθαλψη καὶ τὴν ψυχαγωγία τους. Πόλεις καθαρές, ὅσο γίνεται πιὸ χαρούμενες ὅπου ἡ ζωὴ δὲν θὰ καταθλίβεται ἀπὸ τὴν ὠμότητα τῆς σύγχρονης κοινωνίας καὶ ἀπὸ τὶς συγκρίσεις. Οἱ πρῶτες γεροντουπόλεις ἱδρύθηκαν ἤδη στὴν Ἀριζόνα, τὴν Γῆ τοῦ Ἡλίου καὶ φαίνεται ὅτι προσφέρουν μιὰ προοπτική, ἢ ἀκόμα καὶ τὴν μόνη διέξοδο. Ἄλλες ἱδρύονται στὴν Καλιφόρνια καὶ τώρα, ἡ ἰδιότυπη αὐτὴ ἐπανάσταση περνάει στὴν Εὐρώπη.

20 ΕΚΑΤΟΜΜΥΡΙΑ ΗΛΙΚΙΩΜΕΝΟΙ

Ὁ μεγάλος Ἀμερικανὸς συγγραφέας Ἔρνεστ Χέμμινγουαιη συνήθιζε νὰ λέη πὼς ἡ πιὸ θλιβερὴ λέξη στὸ ἀγγλοσαξωνικὸ λεξιλόγιο εἶναι ἡ ρητάιαρμεντ, ποὺ σημαίνει ἀποχώρηση ἀπὸ τὴν ἐνεργὸ ζωή, δηλαδὴ συνταξιοδότηση στὴν προκειμένη περίπτωση. Καὶ δὲν ἦταν μιὰ σκέψη του ποὺ ξεπηδοῦσε ἀπὸ τὴν προσωπική του φιλαρέσκεια. Ἡ ἔξοδος τοῦ ἀνθρώπου ἀπὸ τὴν ἐνεργὸ ζωὴ τῆς ἀδράνειας καὶ τῆς ἀναμονῆς τοῦ τέλους εἶναι πράγματι μιὰ στιγμὴ πολὺ θλιβερὴ καὶ γιὰ πολλοὺς ἀσήκωτη.

Στὸ περίφημο ἔργο του «Ὁ γέρος καὶ ἡ θάλασσα» ὁ Χέμμινγουαιη περιγράφει κατὰ τρόπο συμβολικὸ τὴν τελευταία μάχη τοῦ ἀνθρώπου ποὺ ἀποχωρεῖ ἀπὸ τὴν ἐνεργὸ ζωή. Στὸ μικρό, ἀλλὰ μεστὸ μυθιστόρημα συμπυκνώνεται ἡ πίκρα τοῦ ἀνθρώπου ποὺ τὸν ξεπερνάει ὁ χρόνος καὶ ποὺ πρέπει νὰ ἀποσυρθῆ, γιὰ νὰ μὴ τὸν παρασύρουν καὶ τὸν συντρίψουν οἱ ὁδοστρωτῆρες. Ἡ τελευταία του μάχη εἶναι νικηφόρα, ἀλλὰ τὸ ἔπαθλο, ἕνα μεγάλο ψάρι, τοῦ τὸ τρῶνε οἱ καρχαρίες πρὶν τὸ ρυμουλκήση στὴ στεριά. Στὴ στεριὰ ρυμουλκεῖ τὸ γιγάντιο ψαροκόκκαλο. Ὁ συμβολισμὸς εἶναι σαφής.

Τὸ ἀμερικανικὸ κράτος ἄργησε περισσότερο ἀπὸ κάθε ἄλλο στὴν κοινωνική του νομοθεσία, ἰδιαίτερα στὴν λήψη μέτρων γιὰ τοὺς ἀπομάχους τῆς ζωῆς, ποὺ ἀριθμοῦν ἑκατομμύρια ἄτομα. Μόνο στὴ Νέα Ὑόρκη ζοῦν ἕνα ἑκατομμύριο γέροι, δηλαδὴ ἄνδρες καὶ γυναῖκες ἄνω τῶν 65 χρόνων. Σ' ὅλη τὴ χώρα οἱ πολίτες αὐτῶν τῶν ἡλικιῶν ξεπερνοῦν τὰ 20.000.000. Ἡ πρώτη νομοθετικὴ πρόβλεψη γιὰ τὴν προστασία τους ἦρθε τὸ 1960 ὅταν ψηφίστηκε ὁ ὁριακὸς νόμος γιὰ τὴν παροχὴ συντάξεων σ' ὅλους ἐκείνους ποὺ φτάνουν στὸ 65ο ἔτος. Ἡ μηνιαία σύνταξη ὁρίζεται σὲ 225 δολλάρια κατὰ συνταξιοδοτούμενο. Ἕνα συζυγικὸ ζευγάρι γερόντων παίρνει γύρω στὰ πεντακόσια δολλάρια τὸ μῆνα. Ὑπάρχει νομοθετικὴ πρόβλεψη γιὰ προσαρμογὴ τῶν ἐπιδομάτων, ἀνάλογα μὲ τὸ κόστος τῆς ζωῆς. Πρέπει ἐδῶ νὰ σημειωθῆ ὅτι οἱ περισσότεροι ἔχουν κάποιες ἀποταμιεύσεις, πολλοὶ μάλιστα ἀρκετὰ μεγάλες ὥστε νὰ περάσουν τὴ ζωή τους μὲ κάθε ἄνεση. Καὶ οἱ ἀνέσεις ἐκεῖνες ποὺ δὲν φαλκιδεύονται, εἶναι ἐκεῖνες ποὺ προσφέρουν οἱ γεροντουπόλεις. Ἔτσι τουλάχιστον ὑποστηρίζουν ἐκεῖνοι ποὺ ὕζουν σ' αὐτές.

ΒΑΘΥΤΑΤΗ ΕΙΝΑΙ Η ΔΙΑΣΤΑΣΗ ΑΠΟΨΕΩΝ

Δὲν εἶναι βέβαια ὅλοι σύμφωνοι ὅτι οἱ γεροντουπόλεις εἶναι τὸ καλύτερο ποὺ μπορεῖ νὰ γίνη γιὰ τὴν προστασία τοῦ ἡλικιωμένου ἀνθρώπου. Ὅλοι συμφωνοῦν ὅτι πρόκειται γιὰ ἕναν μεγάλο, πολὺ τολμηρὸ κοινωνικὸ πειραματισμό, ἀλλὰ μερικοὶ θεωροῦν ἀπάνθρωπη τὴν ἀποκοπὴ τῆς ἀπερχομένης ἡλικίας ἀπὸ τὶς ἄλλες, σὰν νὰ πρόκειται γιὰ μολυσματικὸ τμῆμα τῆς ζώσης σὲ μιὰ δεδομένη στιγμὴ ἀνθρώπινης μάζας.

Πολλοὶ θεωροῦν, ὅτι ἀκόμα καὶ ἂν εἶναι ἀναπόφευκτη αὐτὴ ἡ λύση γιὰ ἕνα γῆρας ἀπαλλαγμένο ἀπὸ τὶς ἐναντιότητες καὶ τὶς πικρίες τῆς ζωῆς, πρέπει νὰ καταδικασθῆ. Ἡ ἀνθρώπινη ἑνότητα δὲν πρέπει νὰ διασπᾶται, λένε οἱ ὀπαδοὶ τῆς σχολῆς αὐτῆς. Ἀλλὰ ἡ ἀντιπαρατήρηση εἶναι ὅτι ἡ διάσπαση ὑπάρχει, ὅτι τὸ χάσμα χάσκει καὶ δὲν ὑπάρχει τρόπος νὰ ἐξαφανισθῆ ὅτι ἡ καλύτερη ἄμυνα γιὰ τὸ γῆρας εἶναι ἡ ἥσυχη ἀποχώρηση σ' ἕναν κοινωνικὸ χῶρο ὅπου θὰ εἶναι κυρίαρχο καὶ ἀξιοπρεπές, κάθε ἄλλο παρὰ ἐγκαταλειμμένο καὶ ὅπου οἱ νέες γενιὲς θὰ ἀπουσιάζουν.

Ἡ νέα φιλοσοφία γιὰ τὴν περίθαλψη τῶν προχωρημένων ἡλικιῶν προβλέπει: Καλὴ σύνταξη καὶ στὸν τελευταῖο πολίτη, ἀνεξάρτητα ἂν ἐκπληρώνη τυπικὲς προϋποθέσεις. Καλὴ στέγαση. Καλὴ ὑγειονομικὴ περίθαλψη. Ψυχαγωγία. Μορφωτικὲς ἐπιδόσεις. Ἐλαφρὲς ἐργασίες γιὰ τὴν καταπολέμηση τῶν συνεπειῶν τῆς ἀδράνειας κ.λ.π.

Ὅριο ἀποχωρήσεως εἶναι τὸ 65ο ἔτος γιὰ τὴν ὥρα, μὲ τάσεις καθόδου πρὸς τὸ 62ο. Ἂν καὶ τὰ οἰκονομικὰ προβλήματα εἶναι τεράστια, γιατὶ τεράστιος εἶναι ὁ ἀριθμὸς τῶν πολιτῶν ποὺ πρέπει νὰ στηριχθοῦν στὴ ζωὴ δίχως νὰ ἐργάζονται, πολλοὶ ὑποστηρίζουν πὼς ὁ ἄνθρωπος πρέπει νὰ ἀποχωρῆ στὸ 60ὸ ἔτος, ὥστε νὰ ἐξακολουθήση, νὰ ἀσχολῆται σὲ κάτι.

Πράγματι στὶς γεροντουπόλεις, ἐκεῖνο ποὺ πρωταρχικὰ εἶναι ἐξασφαλισμένο γιὰ τοὺς κατοίκους εἶναι μιὰ κάποια ἐργασία, ποὺ ἀνταποκρίνεται κατὰ κανόνα σ' ἕνα χόμπυ, ὅπως π. χ. ἡ καλλιέργεια κήπων. Στὸ Σὰν Σίτυ — τὴν πόλη τοῦ ἥλιου — στὴν Ἀριζόνα, ζοῦν 38.000 ἄτομα, ἄνω τῶν 60 ἐτῶν. Κάθε ἡλικιωμένος ἔχει ἕνα διαμέρισμα ἀπὸ τρία δωμάτια, καὶ στὴν ὑπηρεσία του ὑπάρχουν, Καταστήματα κάθε εἴδους, μέχρι καὶ σούπερ μάρκετ, κινηματογράφοι, φαρμακεῖα, ἰατρεῖα, θέ-

● ΣΥΝΕΧΕΙΑ ΕΙΣ ΤΗΝ 4ην ΣΕΛΙΔΑ

ΠΙΤΙΤΣΑ ΑΥΓΟΥΣΤΟΣ 1977

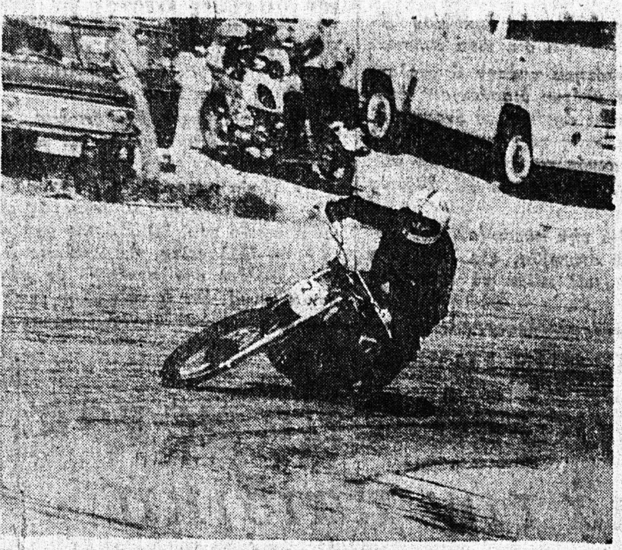

Ὁ Πατρινὸς μοτοσυκλετιστὴς Μιχ. Μπαλτᾶς μὲ SUZUKI RM-250 νέα ἐλπιδοφόρα συμμετοχὴ στοὺς ἀγῶνες ἀναβάσεως μοτοσυκλεττῶν κατέπληξε ἄλλη μιὰ φορὰ ἀκόμη, ἀφοῦ προηγουμένως κατέκτησε τὴν δεύτερη θέσι στὴν ἀνάβασι Ριτσώνας — Χαλκίδος καὶ ἱκανοποίησε μὲ τὴν ἐπίδοση καὶ τὸ χρόνο — ρεκὸρ ποὺ ἔφερε κερδίζοντας τὴν πρώτη θέσι στὶς μοτοσυκλέττες τῶν 250 CC καὶ τὴν τρίτη θέσι στὰ ἀνεξάρτητα κυβικά.

Χρόνοι: 250 CC — 2 32΄ 2΄΄. Ἀνεξάρτητα — 2,33΄ 1΄΄.

✻ Τὸ SERVICE καὶ ἡ συντήρησις τῶν μηχανῶν εὑρίσκετο ὑπὸ τὴν ἐπίβλεψιν τοῦ συνεργείου τῶν SUZUKI—Πατρῶν Ἀνδρέα Κουλάξη.

ΕΚΠΤΩΣΕΙΣ
ΚΑΤΣΑΪΤΗΣ

ΚΟΣΤΟΥΜΙΑ ΕΤΟΙΜΑ, ΗΜΙΕΤΟΙΜΑ ΚΑΙ ΕΠΙ ΠΑΡΑΓΓΕΛΙΑ ΚΑΙ Ο,ΤΙ ΑΦΟΡΑ ΕΝΑΝ ΑΝΔΡΑ
ΚΟΣΤΟΥΜΙΑ ΝΤΕΜΙ ΜΟΝΟΝ 1.000 ΔΡΧ.
ΠΑΝΤΑΛΟΝΙΑ ΤΕΡΙΛΕΝ ΜΕ 400 ΔΡΧ.
ΥΠΟΚΑΜΙΣΑ ΜΕ 150 ΔΡΧ.
ΣΕ ΚΑΤΑΠΛΗΚΤΙΚΕΣ ΤΙΜΕΣ
ΜΑΙΖΩΝΟΣ ΚΑΙ ΠΑΝΤΑΝΑΣΣΗΣ
ΓΩΝΙΑ, ΕΝΑΝΤΙ ΔΗΜΑΡΧΙΑΣ, — ΠΑΤΡΑΙ

Ἔπιπλα
ΠΑΝΤΟΣ ΤΥΠΟΥ ΚΑΙ ΡΥΘΜΟΥ
ΑΝΔΡΕΟΥ ΚΑΤΡΙΒΕΣΗ
ΓΚΡΕΚΑ
Ἔκθεσις:
ΓΟΥΝΑΡΗ 131-ΝΟΣΟΚΟΜΕΙΟΥ
ΤΗΛΕΦ. 320-480
Ἐργαστήρια:
ΠΛΑΤΕΙΑ ΟΜΟΝΟΙΑΣ 25

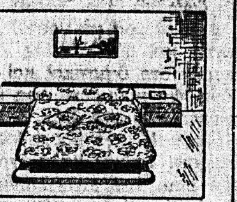

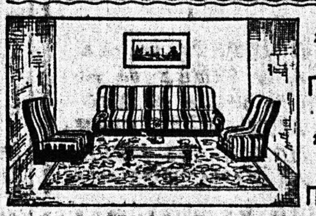

Τί εἶναι ὁ μικροφοῦρνος CRONY;

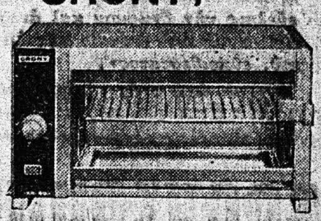

Μπαίνουμε ἀμέσως στὸ ψητό: Σουβλάκια, μπιφτέκια, παϊδάκια, σουβλιστὸ κοτόπουλο, μπριζόλα. Καὶ παστίτσιο. Καὶ πίτσα. Καὶ ὀγκρατέν. Καὶ ψάρι. Καὶ τόστ. Ὅλα. Στὸ μικροφοῦρνο CRONY. Εἶναι μιὰ ἐπιτραπέζια ἠλεκτρικὴ συσκευή, ἕνας μικροφοῦρνος πραγματικὰ πολυμήχανος. Καὶ τί δὲν ψήνει. Καὶ πῶς τὸ ψήνει.

Μὲ ὅλους τοὺς χυμούς, μὲ ὅλη τὴ νοστιμιὰ τοῦ παραδοσιακοῦ ψητοῦ. Ὁ μικροφοῦρνος CRONY κάνει γιὰ ὅλα τὰ σπίτια, εἴτε ἔχουν, εἴτε δὲν ἔχουν κουζίνα, γιὰ τὴν ἐξοχή, γιὰ τοὺς ἐργένηδες καὶ γιὰ οἰκογένειες. Δυὸ φορὲς πιὸ γρήγορος καὶ 4 φορὲς πιὸ οἰκονομικὸς ἀπὸ τὶς ἠλεκτρικὲς κουζίνες.

Καὶ τόσο καθαρός. Καὶ αὐτόματος. Δὲν καπνίζει, δὲν μυρίζει. Ζητῆστε νὰ τὸν δεῖτε καὶ νὰ τὸν πάρετε. Σὲ χρῶμα πορτοκαλὶ ἢ πράσινο. 2 μοντέλλα

Μικροφοῦρνος
CRONY
...ὁ νοῦς του πάντα στὸ ψητό

ACHAIA
BEACH HOTEL
ΠΡΟΑΣΤΙΟ ΠΑΤΡΩΝ
•••
ΚΑΘΕ ΔΕΥΤΕΡΑ
BARBEQUE PARTY
ΣΑΣ ΠΕΡΙΜΕΝΟΥΜΕ ΣΤΟ ΜΑΓΕΥΤΙΚΟ ΜΑΣ ΚΗΠΟ ΚΑΙ ΣΤΗΝ ΔΡΟΣΕΡΗ ΜΑΣ ΠΙΣΙΝΑ ΓΙΑ ΕΝΑ ΝΥΚΤΕΡΙΝΟ ΜΠΑΝΙΟ ΚΑΙ ΕΝΑ ΠΛΟΥΣΙΟ ΜΠΟΥΦΕ
ΤΙΜΗ ΕΙΣΟΔΟΥ ΜΑΖΙ ΜΕ ΤΟ ΦΑΓΗΤΟ 150 ΔΡΧ.
Καθημερινῶς ἐκτὸς Δευτέρας
ΨΑΡΟΤΑΒΕΡΝΑ
μὲ φρέσκο καὶ ἐκλεκτὸ πάντοτε ψάρι
Καὶ ἡ σπεσιαλιτέ μας
ΠΕΪΝΙΡΛΙ ΚΑΙ ΙΤΑΛΙΚΗ ΚΑΡΜΠΟΝΑΡΑ ΠΙΤΣΑ
ΣΑΣ ΠΕΡΙΜΕΝΟΥΜΕ ΠΛΑΪ ΣΤΗ ΘΑΛΑΣΣΑ ΓΙΑ ΝΑ ΑΠΟΛΑΥΣΕΤΕ ΤΗΝ ΠΙΚΑΝΤΙΚΗ ΚΑΙ ΕΚΛΕΚΤΗ ΚΟΥΖΙΝΑ ΜΑΣ
Δ)νσις Ν. ΙΓΓΛΕΣΗΣ - Γ. ΚΟΥΤΟΥΜΑΝΗΣ
ΠΛΗΡΟΦΟΡΙΑΙ ΚΡΑΤΗΣΕΙΣ 991.801 - 5

Ἡ Βιοσὼλ στὴν Πάτρα

Κι αὐτὸ ἐνδιαφέρει ἰδιαίτερα τοὺς Πατρινοὺς ἐργολῆπτες καὶ ὑδραυλικούς.
Ἡ ΒΙΟΣΩΛ, ἡ πιὸ ὁλοκληρωμένη Ἑταιρία Κατασκευῆς καὶ Ἐμπορίας **μεταλλικῶν σκαλωσιῶν, σωμάτων καλοριφὲρ RUNTAL, θερμοσυσσωρευτῶν, λεβήτων, καυστήρων, κυκλοφορητῶν** κτλ. δημιούργησε στὴν Πάτρα ὑποκατάστημα γιὰ τὴν καλύτερη καὶ ἄμεση ἐξυπηρέτηση τῶν πελατῶν της.
Τηλεφωνῆστε μας γιὰ νὰ ἔλθουμε ἐμεῖς κοντά σας ἢ ἐπισκεφθῆτε τὸ ὑποκατάστημά μας. Σίγουρα θὰ ἔχετε τὴν πιὸ ὁλοκληρωμένη ἐξυπηρέτηση.

Βιοσώλ

ΠΑΤΡΑ: ΚΑΝΑΚΑΡΗ 136 ΤΗΛ: 27 8148