ΣΗΜΕΙΩΜΑΤΑΡΙΟ

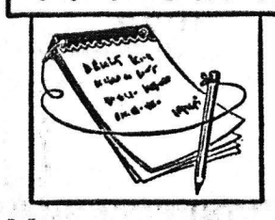

ΜΙΑ σχετική ἔξαρσις τῶν ἐγκλημάτων ἀπὸ ψυχοπαθεῖς σημειώνεται κατὰ τοὺς τελευταίους μῆνες. Τὰ περισσότερα στρέφονται μέσα στοὺς κύκλους τῆς οἰκογένειας τοῦ ψυχοπαθοῦς καὶ εἶναι ἄγρια καὶ ἀποτρόπαια, εἰδεχθῆ. Τὰ θύματα εἶδα. Ἔτσι τὸ ἔγκλημα κατατάσσεται στὴν κατηγορία τοῦ εἰδεχθοῦς, χωρὶς ὅμως νὰ ὑπάρχει τρόπος κολασμοῦ του. Ὁ δράστης δὲν μπορεῖ νὰ γίνει ἀντικείμενον καταλογισμοῦ καὶ νὰ τοῦ ἐπιβληθεῖ ποινή. Ἔτσι τὸ μόνο ποὺ μένει εἶναι ἡ περιγραφὴ τοῦ φρικτοῦ, τῆς περισσότερες φορές, ἐγκλήματος καὶ ἡ ἀνάμνησή του. Ὅμως αἰθόμηνα ἔρχονται τὰ ἐρωτήματα. Γιατὶ οἱ ψυχοπαθεῖς αὐτοὶ ἦταν τόσο ἐλεύθεροι ὥστε νὰ ἐγκληματήσουν ἀνενόχλητα; Γιατὶ τοὺς ἐπέτρεψαν τὰ δημιουργήσουν οἰκογένεια καὶ νὰ ἀποτελοῦν μεταξὺ τῶν θυμάτων τους τὶς γυναῖκες, τὰ παιδιὰ τους ἢ καὶ ἄλλα μέλη τους; Μήπως ἡ φύσις τῆς ἐποχῆς μας μὲ τὸ ἄγχος καὶ τὰ ὅλλα συμπαραμαρτούμενα θυτιὰ ἐπιβάλλει νὰ ἀναθεωρηθεῖ τὸ ὅλο σύστημα τῆς παρακολουθήσεως καὶ τῆς θεραπείας τῶν ψυχοπαθῶν ὥστε νὰ κατασταθοῦν λιγότερο ἐπικίνδυνοι; Μήπως ἡ ἄδεια γιὰ νὰ δημιουργηθοῦν ψυχοπαθεῖς οἰκογένειες καὶ νὰ ζοῦν ἐλεύθεροι στὴν κοινωνία χορηγεῖται μὲ πολλὴ ἐπιπολαιότητα καὶ δὲν δίδεται ἡ δέουσα προσοχή; Ὅλα αὐτὰ εἶναι ἐωτήματα ποὺ ποέπει νὰ ἀπαντηθοῦν ἐφ' ὅ πρέπει γίνουν οἱ σχετικὲς μελέτες καὶ ὀφοῦ συμμετάσχουν σ' αὐτὲς ὄχι μόνο ψυχίατροι καὶ ἀσκληπιάδαι ἀλλων εἰδικοτήτων, ἀλλὰ καὶ ψυχολόγοι, κοινωνιολόγοι, εἰδικοὶ ἐπιστήμονες τῆς ἀνθρώπινης συμπεριφορᾶς σπατιστικεὶ καὶ ἄλλοι. Τότε μονόχρα μπορεῖ μὲ τὴν ἐφαρμογὴ ἑνὸς νέου συστήματος γιὰ τὴν περίθαλψη καὶ τὴν παρακολούθηση τῶν ψυχοπαθῶν νὰ προστατευθεῖ ἡ κοινωνία καὶ νὰ πάψει νὰ δημιουργεῖται περάλογον πένθος σὲ οἰκογένειες, μὲ τὴν ὁδύνη τὴν προσφορὰ ἀθώων θυμάτων. Οἱ ὑπηρεσίες κοινωνικῆς προνοίας ἀσχολοῦνται μὲ πολλὰ ἄλλα θέματα ἀπαραίτητα καὶ κατὰ πολὺ ὀποτελεσματικὸ τρόπο. Δὲν θὰ πρέπει νὰ ἐντείνουν τὴν δραστηριότητά τους καὶ στὸ πρόβλημα τῆς περιθάλψης τῶν ψυχοπαθῶν ὥστε νὰ κατασταθοῦν ἀκίνδυνες;

⁂

ΜΙΑ κεινούργια κατηγορία κακοποιῶν ποὺ ἐπεκτείνεται ὀλέκα καὶ περισσότερο εἶναι οἱ κολοντυμένοι, πολλὲς φορὲς κρυμφοὶ κακοποιοὶ ποὺ διαφέρουν πολὺ ἀπὸ τοὺς κοινοὺς κακοποιοὺς τῶν περασμένων καιοῶν ποὺ παραδίδανταν σχεδὸν ἀμέσως ἀπὸ τὸ νυπσίμο τους. Ἀλλὰ καὶ τὰ ἀδικήματα ποὺ διαπράττονται ἀπὸ τὰ μέλη τῆς κατηγορίας αὐτῆς δὲν εἶνοι ἀσπαγές περιουσίας, ἢ κλέψιμο ποστοφλίων ἢ κοινὲς διαρρήξεις. Οἱ διάφορες μορφὲς ἀδικημάτων τῶν κυρίων κατὰ τὴν ἐμφάνιση συγχρόνων κακοποιῶν εἶναι ἡ ἀπάτη, ἡ ἐξασφάλισις πιστώσεων μὲ πλαστὰ δικαιολογητικά, ἡ δολία χρεοκοπία καὶ ὅλα αὐτὰ ποὺ δὲν στρέφονται τόσο πολὺ ἐναντίον τῆς ἰδιωτικῆς περιουσίας ὅσο κατὰ τῆς περιουσίας τοῦ κράτους καὶ τῶν βασικῶν ἀρχῶν τῆς κοινωνικῆς δομῆς. Τὰ ἐγκλήματα ποὺ διεπράττονται στὸν οἰκονομικὸ τομέα εἶνοι ἐξαιρετικὰ ἐπιζήμια γιὰ τὴν κοινωνία ἐπειδὴ ὑπονομεύουν τὴν ἐμπιστοσύνη σὶ κάθε εἴδους οἰκονομικὴ ἐκδήλωση ὅσο ἔντιμη καὶ ἀξιόπιστη ἂν εἶναι. Δημιουργοῦν συνεπῶς κλονισμὸ στὰ θεμέλια τῆς οἰκονομίας. Οἱ οἰκονομικοὶ αὐτοὶ γκάγκστερ ἀφαιροῦν ἀπὸ τὴν κοινωνία τὸ μέσα ποὺ χρειάζεται γιὰ νὰ ἀντιμετωπίσει τὶς ὑποχρεώσεις της καὶ τελικὰ ποσκαλεῦν τὴν ἀπελπισία μεταξὺ ἐκείνων ποὺ εἶναι λιγότερο ἱκανοὶ νὰ ἀντιμετωπίσουν τὶς ἀντίξοες περιστάσεις. Πολλὲς χῶρες ἄρχισαν νὰ τροποποιοῦν πρὸς τὸ αὐστηρότερον τὴν νομοθεσία τους γιὰ τὴν πεόληψη τῶν οἰκονομικῶν ἀδικημάτων καὶ ἐγκλημάτων, μὲ σκεπὸ νὰ ὑπερασπίσουν μὲ εὐκολία τὴν ἀκεραιότητα ἑνὸς κοινωνικοῦ καὶ οἰκονομικοῦ συστήματος ποὺ ἂν ἐπιτρέψει τὴν ἐπέκταση τῆς ἀντικοινωνικῆς συμπεριφορᾶς θὰ δημιουργήσει κινδύνους γὰ ὅλους τοὺς πολίτες. Ἡ ζημία ποὺ γίνεται στὴν οἰκοιομία μὲ τὰ ἀδικήματα αὐτὰ πτὺ πολλὰ μένουν ἀνεξιχνίαστα καὶ δὲν ἀνακαλύπτονται καθόλου, ἀνέντατα σὲ τεράστια ποσά. Γ' αὐτὸ καὶ τὸ παλιὸ ρητό: «Ἄλλοι εἶναι οἱ νάυαι γιὰ τὸν φτωχὸ καὶ ἄλλοι γιὰ τὸν πλούσιο», μολονότι ἔχει χαρακτῆρα ὑπερβολῆς, τείνει νὰ θεωρεθεῖ πραγματικότητα ἂν δὲν κατοπολεμηθεῖν σ' ὅλη τους τὴν ἔκταση τὰ οἰκονομικὰ ἐγκλήματα ποὺ τὰ διαπράττουν κύριοι μὲ τὸ γάντι.

⁂

ΦΑΙΝΕΤΑΙ ὅτι οἱ συνεπάστεις στὴν ἐποχὴ μας ἔχουν γίνει πολὺ ἐλαφοὲς καὶ πολὺ ρευστές. Ἀλλοιῶς δὲν ἐξηγεῖται τὸ γεγονὸς τῆς ἀνακαλύψεως καὶ μιᾶς ἀκμὴ νεοῖίας στὰ τράφιμα σχεδὸν κάθε μέρα. Πρὶν ἀπὸ μερικὲς ἑβδομάδες ἦταν καθημερινὰ τὰ κρούσματα στὴν νοθεία καὶ τὴν παρασκευὴ ἀλλαντικῶν ἀπὸ ἀποστάλληλα κρέατα. Ὕστερα, σιγὰ σιγὰ ἀνακαλύψεις ἀκατολλήλων κρεάτων ποὺ τὰ διέθεταν διάφοροι ἀσυνείδητοι τυχάρπαστοι πεὺ οἱ συνθῆκες καὶ ἡ μοῖρα τῶν καιρῶν τοὺς προβίβασε νὰ παριστάνουν τὸν ἔμπορο. Τώρα χιλιάδες οὐγκ ἐπικίνδυνα γιὰ τὴν δημόσια ὑγεία πουλιοῦνται σὰν αὐγὰ τῆς ἡμέρας μὲ ἀλλοιωμένες σφραγῖδες. Λίγοι εἶναι οἱ ἀσυνείδητοι, ἀλλὰ μεγάλο τὸ κακὸ ποὺ προξενοῦν, ὄχι τόσο ὅσο ὅσο ἔμμεσα, μὲ τὸ νὰ κλονίζουν τὴν ἐμπιστοσύνη τοῦ λαοῦ ποὸς τὸ ὑγιὲς καὶ τίμιο ἐμπόριο καὶ νὰ πολλαπλασιάζουν τοὺς φόβους του γιὰ τὴν ὑγεία του. Οἱ περισσότερες ἀπὸ τὶς περιπτώσεις αὐτὲς ὀφείλονται στὸ γεγονὸς ὅτι δὲν ὑπάρχει καλλιεργημένο σ' αὐτοὺς τοὺς παραβάτες τὸ αἴσθημα τῆς εὐθύνης καὶ ἡ συναίσθηση τῆς παράδοσης ποὺ ποέπει νὰ ἔχουν ὅλοι οἱ ἔμποροι. Δὲν μπορεῖ νὰ ἰσχυοισθεῖ κανένας ὅτι ἡ νοθεία υἱοθετεῖται ἀπὸ τοὺς πιὸ πολλούς. Οὔτε καὶ ὅτι θὰ ποέπει νὰ ἐξαιρεθεῖ ἀπὸ τὴν δίαιτα ἕνα εἶδος τοόφιμου ποὺ ἔτυχε νὰ ἀποδειχθεῖ ὅτι ἕνα μέρος του ἀπαιμαιτο μάλιστα, νοθεύονταν ἀπὸ κάποιον ἀσυνείδητο. Χρειάζεται ὅμως νὰ κολλιεργηθεῖ σὲ ὅλους ποὺ ἀσχολοῦνται μὲ τὸ ἐμπόριο καὶ τὴν διοτεχνία παρασκευῆς διαφόρων τροφίμων ὅτι ἕνας ἀπὸ τοὺς βασικοὺς παράγοντες γιὰ τὴν καλὴ ἄσκηση τοῦ ἐπαγγέλματός του εἶναι ἡ δημιουργία κλίματος ἐμπιστοσύνης στὸ καταναλωτικὸ κοινό.

Ο ΣΥΜΠΟΛΙΤΗΣ

Κλειδιὰ κλειδωνιὲς λουκέτα

Ἐὰν κλειδωθῆκατε ἔξω, ἐὰν χάσατε τὸ κλειδί σας ἐὰν χάλασε ἡ κλειδαριά σας, τηλεφωνήστε μας νὰ σᾶς ἐξυπηρετήσωμεν στὰ τηλέφωνα:
275-006 & 271-443

ΤΟ ΠΛΕΟΝ ΣΥΓΧΡΟΝΟ ΚΑΙ ΟΡΓΑΝΟΜΕΝΟ
ΚΛΕΙΘΡΟΠΟΙΕΙΟΝ ΤΩΝ ΠΑΤΡΩΝ

μὲ τὴν μεγαλυτέραν συλλογὴν κλειδιῶν. Κατασκευάζονται κλειδιὰ μέσα σὲ ἕνα λεπτὸ μὲ εἰδικὰ ἠλεκτρονικὰ αὐτόματα μηχανήματα νεωτάτου τύπου ἀπολύτου ἀκριβείας
Βαραί — Στιλβώσεις ὑποδημάτων — τσαντῶν μὲ εὐρωπαϊκὰ βερνικοχρώματα τελείως ἀνεξίτηλα

ΙΩΑΝΝΟΥ ΒΛΑΧΟΥ
ΡΗΓΑ ΦΕΡΑΙΟΥ — ΚΟΛΟΚΟΤΡΩΝΗ 13
(Κάτω μέρος πλατείας Ὄλγας) τηλ. 275-006

ΗΜΕΡΟΝΥΚΤΙΑ

ΣΑΒΒΑΤΟ
24
ΣΕΠΤΕΜΒΡΙΟΥ

Παρῆλθον 267 ἡμέραι
Ὑπολείπονται 98
Σελήνη 11 ἡμερῶν
Ἀνατολὴ 6.11΄
Δύσις 6.20΄
Θέκλης ἰσαποστόλου,
Παναγ/ς Μυρτιδιωτίσσης

Η ΗΜΕΡΑ ΤΩΝ ΠΑΤΡΩΝ

— ο —

Ἰδιοκτήτης
ΑΝΝΑ ΧΡ. ΡΙΖΟΠΟΥΛΟΥ
Βησσαρίωνος 4, Ἀθῆναι

— ο —

Ἐκδότης—Διευθυντής
ΧΡΙΣΤΟΣ Α. ΡΙΖΟΠΟΥΛΟΣ
Τσαμαδοῦ 47

— ο —

Ἀρχισυντάκτης
ΝΙΚΟΣ ΠΟΛΙΤΗΣ
Φιλοποίμενος 18

— ο —

Προϊστάμενος
Γραφείων—Τυπογραφείων
ΧΡΙΣΤΟΣ ΑΘΑΝΑΣΙΟΥ
Φιλικῶν 2

Χρονικὸν

24 ΣΕΠΤΕΜΒΡΙΟΥ

1923. Οἱ Ἰταλοὶ ἐκκενώνουν τὴν Κέρκυρον
1944. Ἀρχίζει ἡ ἀπόβασις τῶν ἀγγλοελληνικῶν δυνάμεων εἰς τὴν ἐκκενουμένην ὑπὸ τῶν Γερμανῶν Ἑλλάδα.

Ο ΑΓΙΟΣ ΤΗΣ ΗΜΕΡΑΣ

ΘΕΚΛΗΣ ΠΡΩΤΟΜΑΡΤΥΡΟΣ ΚΑΙ ΙΣΑΠΟΣΤΟΛΟΥ.

Ἔζησεν ἐπὶ τῶν ἀποστολικῶν χρόνων καὶ εἶχε πατρίδα τὸ Ἰκόνιον. Εἰδωλολάτρις ἐκ γενετῆς εἶχε μνηστευθῆ μὰ κάποιον νέον μὲ τὸν ὁποῖον ἔμελλε νὰ τελέση τοὺς γάμους της. Ἀλλ' ἐν τῷ μεταξὺ ἦλθεν εἰς τὸ Ἰκόνιον ὁ Ἀπόστολος Παῦλος καὶ ἡ Παρθένος Θέκλα ἤκουσε τὴν διδασκαλία του καὶ τὴν ἐδέχθη εἰς τοιοῦτον βαθμὸν ὥστε ἀφιέρωσε ἑκτοτε τὴν ζωήν της εἰς τὸν Θεόν. Ἡ Θέκλα ὑπέστη πολλὰ ὑπὸ τῶν εἰδωλολατρῶν καὶ ἠκολούθησε τὸν Παῦλον εἰς Ἀντιόχειαν. Ἐκεῖθεν ἀπῆλθεν εἰς Μύρα τῆς Λυκίας καὶ μετὰ εἰς Ἰκόνιον. Μετέβη ἀκολούθως εἰς Σελεύκειαν ὅπου καὶ ἀπέθανεν εἰς ἡλικίαν 90 ἐτῶν.

ΦΩΤΟ-ΑΝΤΙΓΡΑΦΑ
"Ο ΛΕΥΤΕΡΗΣ,,
ΖΑ·Ι·ΜΗ 22
ΤΗΛ. 270-845

ΒΡΕΦΟΝΗΠΙΑΚΟΣ ΣΤΑΘΜΟΣ

ΚΥΡΙΕΣ, ΑΝΑΛΑΜΒΑΝΟΥΝ ΤΗΝ ΦΥΛΑΞΙΝ ΤΩΝ ΠΑΙΔΙΩΝ ΣΑΣ, ΑΠΟ ΒΡΕΦΙΚΗΣ ΗΛΙΚΙΑΣ ΜΕΧΡΙ ΚΑΙ ΠΡΟΣΧΟΛΙΚΗΣ.
ΕΓΓΥΩΜΕΘΑ:
ΣΤΟΡΓΗΝ, ΑΡΙΣΤΟΝ ΠΕΡΙΒΑΛΛΟΝ
Πληροφορίαι Θεμιστοκλέους 9, τηλέφ. 329.554 — 420.186.

ΞΥΛΕΙΑ

ΕΓΧΩΡΙΑ—ΕΥΡΩΠΑ·Ι·ΚΗ ΟΙΚΟΔΟΜΩΝ ΚΑΙ ΕΠΙΠΛΩΝ, ΠΕΥΚΗ, ΕΛΑΤΗ, ΟΞΥΑ, ΚΑΡΥΔΙΑ ΚΛΠ. ΣΕ ΟΛΕΣ ΤΙΣ ΓΝΩΣΤΕΣ ΔΙΑΣΤΑΣΕΙΣ ΤΗΣ ΑΡΕΣΚΕΙΑΣ ΣΑΣ, ΚΑΤΟΠΙΝ ΠΑΡΑΓΓΕΛΙΑΣ.
ΠΑΡΑΓΩΓΗ ΤΟΥ ΕΙΣ ΚΑΤΩ ΑΧΑ'Ι·Α ΝΕΟΥ ΣΥΓΧΡΟΝΟΥ ΕΡΓΟΣΤΑΣΙΟΥ ΜΑΣ—ΤΙΜΑΙ ΛΟΓΙΚΑΙ.
ΕΠΑΜ. Γ. ΚΙΑΦΑΣ
ΕΡΓΟΣΤΑΣΙΟΝ ΕΙΣ Κ. ΑΧΑ'Ι·Α ΤΗΛ. 0693)22244 & 23084
ΑΠΟΘΗΚΗ ΠΑΤΡΩΝ, ΣΑΧΤΟΥΡΗ 29 ΤΗΛ. 324-734

—Εὐτυχῶς ποὺ προλάβατε, κυρία γιατὶ τὸ μαγαζὶ κλείνει!

ΤΟ ΣΤΑΥΡΟΛΕΞΟ

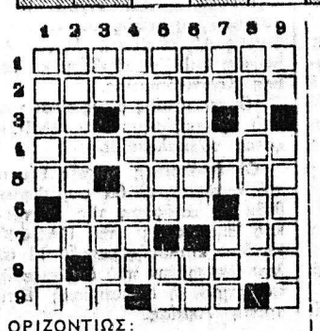

ΟΡΙΖΟΝΤΙΩΣ:

1. Εἶναι κόπανος...
2. Διάσημος Γάλλος μουσουργὸς τοῦ παρελθόντος αἰῶνος (ἐνάρθρως).
3. Ζεῦν σὲ βραχώδεις βυθοὺς (προφ. μαζί) — Καταγωγὴ (δημοτ.).
4. Ἡ Καπερναοὺμ ἦτο πόλις της (γεν.).
5. Ἀμερικανικὴ συμφωνία — Σιέρρες... ὀρεσειρὰ τῆς Ἱσπανίας.
6. Ἀόριστος ρήματος ἀπωλείας — Σύντμησις ἐπιστημονικοῦ τίτλου.
7. Διεθνοῦς φήμης ἐνδοτικὸς οἶκος — Ἀρχαία κτητικὴ ἀντωνυμία (πληθυντ.).
8. Τοὺς κυνηγοῦν διὰ τὸ κρέας των (αἰτ.).
9. Εἰδικὸν — Ὑποθετικόν.

ΚΑΘΕΤΩΣ:

1. Γρήγορο, ταχύ — Ποέβασις.
2. Θυμίζουν τὴν ἀλεποῦ μὲ τὰ σταφύλια.
3. Πρόθεσις μὲ ἔκθλιψιν — Ἔνα: ψάρι ποὺ μοιάζει μὲ ἐρπετόν.
4. Οἱ βιβλιδίαλοι συλλέγεται ἐκτιμοῦν τὰ κολά.
5. Κάθε ἠθοποιὸς ἔχει τὸν δικό του (ἐνάρθρως) — Βεβαιωτικὸν τῆς ἀρχαίας.
6. Εἶναι τὰ ὕδατα πολλῶν ἰαματικῶν πηγῶν — Θρεπτικὴ τροφή.
7. Ὑποθετικὸν (ἀρχ.) — Εἶχεν ἐρωμένην, ὁ Λευδαβίκος αὐτός, τὴν μεντὰμ Πομπαδοὺρ — Τμῆμα τοῦ πανεπιστημίου Θεσσαλονίκης ἀρχ. (ἀντιστρ.).
8. Ὁ περιφημότερος τῶν ἡρώων τοῦ περὶ τὸν Καρλομάγνο θυλικοῦ κύκλου (γεν.).
9. Τόσα εἶναι τὰ σύμφωνά μας —Δόρυ τῶν ἀρχαίων Μακεδόνων.

Η ΛΥΣΙΣ εἰς τὴν 7ην σελίδα.

ΕΡΩΤΗΣΕΙΣ

1. Τί ἦταν ὁ Σαρδανάπελος;
2. Τί ἦταν ὁ Χουαρές;
3. Ποῦ βρίσκονται οἱ ἰαγουάροι;

ΑΠΑΝΤΗΣΕΙΣ εἰς τὴν 7ην σελ

ΠΡΟΒΛΗΜΑ

Δεξαμενὴ ἀδειάζει διὰ δύο κρουνῶν εἰς 6 ὥρας καὶ 40 λεπτά. Ὁ εἷς μόνον ἀπὸ τοὺς κρουνοὺς ἀδειάζει τὴν δεξαμενὴν εἰς 10 ὥρες. Εἰς πόσας ὥρας ἀδειάζει τὴν αὐτὴν δεξαμενὴν ὁ ἕτερος μόνον τῶν κρουνῶν;

Η ΛΥΣΙΣ εἰς τὴν 7ην σελίδα

Φιλοσοφία

Ὅσο πιὸ μεγάλος εἶναι ὁ ἄνθρωπος, τόσο πιὸ εὔκολα τὸν βρίσκει τὸ θέλος τῆς ἐπικρίσεως καὶ τῆς κακολογίας. Οἱ νάνοι φυσικά, δίνουν μικρότερο στόχο.

ΧΑ'Ι·ΝΕ

Χιοῦμορ

Σ' ἕνα καμπαρὲ ἕνας κύριος ἀντιλαμβάνεται πὼς ἔχασε τὸ πορτοφόλι του. Ἀνεβαίνει λοιπὸν στὴν σκηνὴ καὶ λέει:

—Πρὶν ἀπὸ λίγο ἔχασα τὸ πορτοφόλι μου ποὺ εἶχε μέσα ἑκατὸ χιλιάδες δραχμές. Προσφέρω πέντε χιλιάδες σ' ὁποιον μοῦ τὸ φέρει.

Τότε ἀκούγεται μιὰ φωνή:

—Ἐγὼ προσφέρω δέκα χιλιάδες.

ΙΩ. ΓΙΑΛΕΛΗΣ
ΕΙΔΙΚΟΣ ΠΑΘΟΛΟΓΟΣ
ΡΗΓΑ ΦΕΡΑΙΟΥ 68
ΤΗΛΕΦ. 276-892

Θ.Σ
ΦΩΤΟΤΣΙΓΚΟΓΡΑΦΕΙΟ
κλισσὲ παντὸς τυπου σε τιμὴ γνωρίμιας
ΠΑΤΡΑΙ
τηλ. 223.296
αγ. ανδρεου 55
(εντος στοας)
Θ. ΣΠΥΡΟΠΟΥΛΟΣ

Ὁ Στίχος

Διαπιστώσεις

Φορτωμένος ἄρχισα τὸν δρόμο
ποὺ τρεβάει στὴν πολιτεία
τοῦ ἥλιου μου.
Πρῶτα τῆς νειότης θήματα
μὲς τὴν πορεία ποὺ μοῦ χάραξε (ἡ Κλωθὼ
κι' ὅσο πληθαίνουν μὲ τὴν ὥρα (κόμη,
τόσο τὸ στήθος κάποιο ἄγχος
μοῦ τὸ δέρνει.
Τόσα ἐμπόδια καὶ ἡ Λάχεσις ἀ-
γιὰ μένα στήσανε καρτέρι (κόμη,
κι' ἡ σκέψη εἶναι ἄσκημα ζω-
ἀπὸ τὸ φέβο γιὰ τὸ δρόμο, (σμένη,
τὸν πιὸ μεγάλο ἀπ' ὅλους
καὶ τὸ τέρμα.

Γ. ΒΟΥΛΓΑΡΑΚΗΣ

Dr Κ. Π. ΠΑΝΑΓΟΠΟΥΛΟΣ
Παιδίατρος
Διδάκτωρ Πανεπιστημίου MONTPELLIER. Δέχεται μὲ ραντεβοῦ Ρήγα Φεραίου 50, ἐκτὸς ἀπὸ τὰ ἀπογεύματα τῆς Πέμπτης καὶ τοῦ Σαββάτου, τηλ. 278-415.

ΣΤΑΥΡΟΣ ΓΟΒΔΕΛΑΣ
Ἰατρὸς
ΑΔΑΜΑΝΤΙΑ ΓΟΒΔΕΛΑ
Ὀδοντίατρος
δέχονται εἰς τὰ ἰατρεῖα των ὁδὸς Παπαφλέσσα 21, τηλ. 320-475 καὶ 320-345.

ΓΙΑΝΝΟΥΛΗΣ ΣΠΥΡΙΔΩΝ
ΙΑΤΡΟΣ
ΑΚΤΙΝΟΛΟΓΟΣ — ΡΑΔΙΟΛΟΓΟΣ
Δέχεται καθημερινῶς πλὴν Σαββάτου ἀπὸ τὶς 8—1.30 μ.μ. τὰ δὲ ἀπογεύματα ἀπὸ τὶς 5.30—8.30 μ.μ. Κανακάρη 149 (ἀπέναντι πλατείας Γεωργίου), τηλέφ. 273-584, Πάτραι.

Dr ΔΗΜ. ΚΟΥΚΟΣ
Ἰατρὸς — Οὐρολόγος
Παθήσεις νεφρῶν, προστάτου κύστεως, γεννητικῶν ὀργανων. Δέχεται εἰς τὴν Οὐρολογικὴν κλινικὴν ὁ «Ἱπποκράτης», Καραισκάκη 132 (παραπλεύρως Νομαρχίας), τηλ. 272-180 καὶ τηλ. οἰκίας 263-397.

ΑΝΔΡ. Γ. ΠΑΠΑΔΗΜΗΤΡΙΟΥ
Ὀδοντίατρος
Μετὰ ἀπὸ πολύμηνον ἐπιστημονικὴν παρακολούθησιν εἰς Ἡνωμένας Πολιτείας Ἀμερικῆς, ἀφίχθη καὶ ἐγκατεστάθη εἰς τὴν πόλιν μας, δέχεται δὲ ἐπὶ συνεντεύξει εἰς τὸ Ἰατρεῖον του, γωνία Κορίνθου — Πατρέως 51, 1ος ὄροφος, τηλ. 221-935. Μηχανήματα τελευταίου τύπου. Ἀκτινογραφίαι.

Dr ΗΛ. ΠΑΠΑΓΙΑΝΝΟΠΟΥΛΟΣ
ΑΚΤΙΝΟΛΟΓΟΣ
Διδάκτωρ Πανεπιστημίου MONTPELLIER. Εἰδικευθεὶς ὡς ASSISTANT Ἀκτινολογικῆς Σχολῆς Πανεπιστημίου LAUSANNE. Ἐκτελοῦνται ἅπασαι αἱ ἀκτινολογικαὶ ἐξετάσεις, τομογραφίαι καὶ ἐπὶ πλέον μαστογραφίαι. Τελειότατα ἀκτινοδιαγνωστικὰ ἐργαστήρια, Κανακάρη 169 Α—Πατρέως τηλ. 279-270.

ΚΙΤΣΑΡΑΣ ΣΠΥΡΙΔΩΝ
Πνευμονολόγος - Φυματιολόγος
Δέχεται καθ' ἑκάστην 7.30—9.30 π.μ. καὶ 5—7 μ.μ. καὶ Σαββάτων 7.30—9.30 π.μ. καὶ 1—3 μ.μ. Ἰατρεῖον — οἰκία πλατεῖα Ὑψηλῶν Ἀλωνίων ἀρ. 19, τηλ 321—549 καὶ 321—065.

ΚΑΣΣΑΝΔΡΑ ΛΕΟΝΤΟΣ —ΚΑΡΑΛΗ
Εἰδικὴ Καρδιολόγος
Δέχεται καθ' ἑκάστην 9—1 μ.μ. καὶ 5—8 μ.μ. (πλὴν Τετάρτης καὶ Σαββάτου). Ὁδὸς Κανακάρη 156 καὶ Πατρέως. Τηλέφωνον 274-737.

Dr ΠΑΝ. Δ. ΡΑΜΠΑΒΙΛΑΣ
Εἰδικὸς Παθολόγος
Διδάκτωρ Πανεπιστημίου Ἐρλάνγκεν, δέχεται ἀπὸ 9—1 καὶ 5—8 μ.μ. Ἰατρεῖον Κανακάρη 159—161 (πολυκατοικία), τηλ. 277-841. Κατοικία Μεσολογγίου 2, τηλ. 322-528.

ΝΙΚΗ ΜΗΤΡΟΠΟΥΛΟΥ — ΒΑΣΙΛΕΙΑΔΟΥ
Χειρουργὸς — Ὀδοντίατρος
Ἐπανελθοῦσα ἐκ τοῦ ἐπιστημονικοῦ ταξιδίου της δέχεται ὡς καὶ πρότερον εἰς τὸ Ἰατρεῖον της Κορίνθου — Παντανάσσης 50, τηλ. 274-124 καὶ 274-123.

ΔΗΜ. ΒΑΣ. ΜΑΣΙΟΠΟΥΛΟΣ
Ἰατρὸς ἀκτινολόγος—ραδιολόγος
Δέχεται Κολοκοτρώνη 16—18, πλατεῖα Ὄλγας, παραπλεύρως Α΄ Ἀστυνομικοῦ τμήματος. Τηλ. 221-220 καὶ οἰκίας 321-065 & 429-093. Διατίθεται φορητὸν μηχάνημα.

ΚΩΝ. Χ. ΓΑΛΑΡΙΩΤΗΣ
ΕΙΔΙΚΟΣ ΠΝΕΥΜΟΝΟΛΟΓΟΣ — ΠΑΘΟΛΟΓΟΣ
Διδάκτωρ τῆς Ἰατρικῆς Σχολῆς τοῦ Πανεπιστημίου Ἀθηνῶν, δέχεται εἰς τὸ ἐπὶ τῆς ὁδοῦ Γεροκωστοπούλου — Κανακάρη 143, τηλέφ. 271-322, Ἰατρεῖον του καὶ οἰκίας: 220-291. Δι' ἀναπνευστικὸν βρογχολογικὸν καὶ ἀλλεργιτικὸν ἔλεγχον τῶν πνευμόνων ἐπὶ συνεντεύξει, τηλ. 222-161.

ΓΕΩΡ. Δ. ΚΑΤΣΙΚΑΔΕΛΛΗΣ
ΕΙΔΙΚΟΣ ΠΑΘΟΛΟΓΟΣ
ΚΑΡΔΙΟΛΟΓΙΚΑ ΝΟΣΗΜΑΤΑ
Τέως ἐσωτερικὸς ἰατρὸς τῆς Παθολογικῆς — Καρδιολογικῆς Κλινικῆς τοῦ Ν.Ι.Μ.Τ.Σ., τ. ἐσωτερικὸς ἰατρὸς τῆς Καρδιολογικῆς Κλινικῆς τοῦ Νοσοκομείου Πεντέλη. Δέχεται καθημερινῶς 12—1.30 καὶ 5.30—8.30 ἐκτὸς ἀπὸ τὸ Σάββατο. Δ)νσις Ἰατρείου: Πλατεῖα Βούδ, Σουλίου 10, τηλ. 323-496. Δι)νσις κατοικίας: Στοματίου Βουλγάρεως 14, τηλ. 329-055.

ΙΑΤΡΟΙ - ΚΛΙΝΙΚΑΙ

ΝΙΚΟΛΑΟΣ ΚΑΦΕΖΑΣ
Ἰατρὸς — Ἀκτινολόγος
Δέχεται εἰς τὸ Ἰατρεῖον του Κορίνθου 251-253, τηλ. 277.603

ΚΩΣΤΑΣ Η. ΚΥΡΙΟΠΟΥΛΟΣ
Χειρουργὸς Ὀδοντίατρος
Δέχεται καθημερινῶς 9—1 π.μ. καὶ 5—9 μ.μ. ἐπὶ τῆς ὁδοῦ Κανακάρη 159—161, τηλ. 220-514.

ΧΡΙΣΤΟΣ ΑΘ. ΚΕΚΚΑΣ
Εἰδικὸς Παθολόγος
Δέχεται εἰς τὸ Ἰατρεῖον του, Ἁγίου Νικολάου 44, α΄ ὄροφος τηλ. 277-422 καὶ οἰκίας 279-139

ΔΗΜ. ΧΡΙΣΤΟΠΟΥΛΟΣ
Ὀδοντίατρος
Δέχεται Κορίνθου καὶ Φιλοποίμενος 39-41, τηλ. 274-106, Πάτραι.

ΙΦ. ΝΙΚΟΛΑΪΔΟΥ — ΚΕΚΚΑ
Ἰατρὸς — Μικροβιολόγος
Κορίνθου 275 καὶ Ἑρμοῦ τηλ 276-101, τηλ. οἰκίας 279-139.

ΑΘ. ΠΑΠΑΔΗΜΗΤΡΙΟΥ
Νευρολόγος — Ψυχίατρος
Πατρέως — Μαιζῶνος 100, τηλ 272-058.

ΑΛΕΚΟΣ ΜΑΡΑΣΛΗΣ
Μαιευτὴρ Χειρουργὸς
Δέχεται εἰς τὴν κλινικήν του Μαιζῶνος 3, τηλ. 275-141 καὶ 277-690.

ΒΑΣΙΛΕΙΟΣ ΠΕΛΕΚΟΥΔΑΣ
ΙΑΤΡΟΣ
Δέχεται καθημερινῶς 5—8.30 μ.μ. ἐκτὸς Τετάρτης — Σαββάτου εἰς τὸ Ἰατρεῖον του, Μαιζῶνος 94 πλατεῖα Γεωργίου. Τηλ. 272-044.

ΔΗΜΗΤΡ. Γ. ΠΑΠΑΛΑΜΠΡΟΥ
ΠΑΙΔΙΑΤΡΟΣ
Καρίνθου — Παντανάσσης 48, τηλ. 222-091. Δέχεται 11.30—1 καὶ 5.30—8.30. Πλὴν ἀπογεύματος Σαββάτου.

ΑΘ.—ΤΙΜ. ΠΑΠΑΔΗΜΗΤΡΙΟΥ
Παιδίατρος
Κορίνθου 227—233 καὶ Κολοκοτρώνη, παραπλεύρως Πανεπιστημίου, τηλ. 274—666 Πάτραι.

ΣΟΦΙΑ ΗΛ. ΓΕΩΡΓΙΟΥ
Ἰατρὸς μικροβιολόγος
Δέχεται Ἁγίου Νικολάου 58 τηλ. 221-383.

ΧΑΡΙΛΑΟΣ Μ. ΤΖΑΒΑΛΑΣ
Χειρουργὸς Ὀφθαλμίατρος
Δέχεται εἰς τὴν κλινικήν του γωνία Ἁγίου Νικολάου — Ρήγα Φεραίου, τηλ. 273-632.

ΑΛΕΞ. ΓΙΑΝΝΑΚΟΣ
ΙΑΤΡΟΣ ΑΚΤΙΝΟΛΟΓΟΣ ΡΑΔΙΟΛΟΓΟΣ
Δέχεται στὸ Ἰατρεῖο του Κορίνθου 227-233 (παραπλεύρως Πανεπιστημίου), τηλ. 222-112.

ΑΠ. Σ. ΑΠΟΣΤΟΛΟΠΟΥΛΟΣ
Ἰατρὸς
Ἀκτινολόγ