ΣΗΜΕΙΩΜΑΤΑΡΙΟ

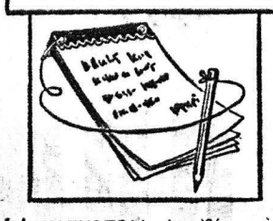

Η ΕΛΕΥΘΕΡΙΑ ὡς ἰδέα καὶ ἡ ἐλευθερία ὡς πραγματικότης εἶναι δύο ἔννοιες ἀσκετὰ διαφορετικές. Μποροῦν νὰ χαρακτηρισθοῦν ὡς δυὸ ὁμαῖα στοιχεῖα μιᾶς ἑνότητος ποὺ ἀποτελεῖ βασικὸ παράγοντα τῆς ἀνθρώπινης διαβίωσης. Πῶς, ὅμως, ἐμφανίζεται ἡ ἐλευθερία στὴν πράξη; Τὴν ἀπάντηση στὸ ἐρώτημα αὐτὸ παρέχει ὁ καθηγητὴς τῆς νομικῆς σχολῆς τοῦ πανεπιστημίου κ. Ν. Παντελόπουλος σὲ μιὰ ἐνδιαφέρουσα ἐργασία του μὲ τίτλο «Ἡ ἐλευθερία σὰν ἰδέα καὶ σὰν πραγματικότητα» ποὺ τονίζει: «Οἱ ἄνθρωποι μάζες διανύουν ἕνα μεγάλο μέρος τῆς συλλογικῆς τους ζωῆς, ἄλλοτε ἀπολαμβάνοντας παθητικὰ τὴν ἐλευθερία ποὺ ἄλλοι ἐξασφάλισαν γι' αὐτὲς καὶ ἄλλοτε ἐπιβάλλοντας ἀρνητικὰ τὴν δική τους ἀντίληψη γιὰ τὴν ἐλευθερία. Πολλοὶ ἐπικαλοῦνται τὴν ἐλευθερία ὅταν κινδυνεύουν νὰ τὴν χάσουν, ἐνῶ δὲν ἔπραξαν ὅ,τι ἔπρεπε γιὰ νὰ τὴν διατηρήσουν. Λίγοι εἶναι ἐκεῖνοι ποὺ ἀπεδεικνύονται πρόθυμοι γιὰ νὰ τὴν διατηρήσουν, ἢ λαβὴ γιὰ νὰ τὴν διώσουν, νὰ θυσιάσουν τὴν ζωή τους, ζυμώνοντάς τες ἔτσι μὲ τὸ αἷμα τους τὴν ἰδέα καὶ τὴν πραγματικότητα. Μὲ τὴν ἐλευθερία συμβαίνει ὅ,τι μὲ τὶς ὑπέρτατες ἀξίες: Τὴν χρησιμοποιοῦν ὅλοι, ἀλλὰ τὴν συντηροῦν καὶ τὴν προάγουν λίγοι. Οἱ λίγοι αὐτοὶ εἶναι ἐκεῖνοι ποὺ πραγματώνοντας τὴν ἰδέα τῆς ἐλευθερίας γιὰ τὸν αὐτό τους συναισθάνονται ὅτι δὲν ἀνήκει μόνο σ' αὐτοὺς ἀλλὰ κατὰ τὸ ἴδιο πρόσωπο σὲ ὅλους. Ὡστόσο εἶναι πρόθυμοι νὰ θυσιάσουν τὴ ζωή τους γιὰ νὰ μὴ προσβάλουν τὸν αὐτό τους καὶ τοὺς ἄλλους. Ἀλλὰ ὅταν ἡ ἰδέα τῆς ἐλευθερίας διώνεται ἀτομικὰ ἢ ὁμαδικὰ μὲ τὸν τρόπο αὐτόν, χαρίζει τὸν ἀρχέγονο πρὸς μιὰ ἀκόμα πιὸ καθολική, ὁκόμα πιὸ πλατιὰ κατοχύρωση της στὴν πράξη. Ἐκλεκτοὶ ἐπώνυμοι καὶ ἀνώνυμοι δίωσαν μὲ τὸν τρόπο αὐτὸ τὴν ἐλευθερία καὶ μᾶς ἐξασφάλισαν τὸ τρανόμπο νὰ μιλοῦμε γι' αὐτὴν σὰν ἰδέα καὶ σὰν πραγματικότητα. Ἔτσι οἱ ἐκλεκτοὶ αὐτοὶ ἔγιναν οἱ ἴδιοι ἰδέες πρότυπα.

Η ΜΝΗΜΗ τῆς Μικρασιατικῆς τραγῳδίας ἔρχεται καὶ στιγμὲς σὲ ἀγωνία καὶ μεγαλεῖο. Ἐκλεινε ἡ αὐλαία τοῦ δράματος ποὺ ἀπὸ 55 χρόνια σὰν αὐτὲς τὶς μέρες καὶ οἱ εἰδήσεις μαύρες κι' ἀποτρόπαιες, γιὰ σφαγὲς ἑκατομμυρίων ἀνθρώπων διαδίδονταν σ' ὅλο τὸν κόσμο. Ὅμως ταυτόχρονα γίνονταν καὶ μιὰ ἐνδιαφέρουσα ἀντίφαση. Πολλοὶ ἀπὸ τὴν ἐποχὴ ἐκείνη, παράπλευρα μὲ τοὺς ἐμπρησμοὺς, τὶς δηώσεις καὶ τὶς θηριωδίες τοῦ ἐπερχόμενου δυνάστη, ἔγραφαν:

«Ἀπεβιβάζετο ἡ Ἑλλὰς εἰς τὴν ἰωνικὴν πρωτεύουσαν καὶ ἤρχιζε τὴν ἀπελευθέρωσιν τῆς Μικρᾶς Ἀσίας. Βῆμα πρὸς βῆμα ἔκτοτε ἐπιβεβαιοῦσα ἀντιδράσεις, συντρίβουσα ἐμπόδια ἀπωθοῦσα ἀντιστάσεις ἀλλὰ πάντοτε καὶ πανταχοῦ ἐκπολιτίζουσα, ἡ Ἑλλάς, ἀπηλευθέρου τοὺς ὑπηδούλους. Ἀπηλευθέρου καὶ ὁπέδιδεν εἰς τὴν εἰρηνικὴν των ἐργασίαν τοὺς πάντας μὴ διακοίνουσα ἐθνικότητας, ἀλλὰ μόνον ἀνθρώπους συνδεδεμένους μὲ τὸν τόπον εἰς τὸν ὁποῖον ἡ παρουσία της ἐπιστοπεῖ αὐτὴν σημαντικὴν ἀναπτύξεις καὶ προόδου καὶ τάξεως. Εἶνον πράσει δύο ἔτη ἀφ' ἧς ἡ Ἑλλάς, ἐγκατεστημένη ἐκεῖ, ἠδύνατο νὰ παρεβάλη τὸ ἔργον της, τὸ μέχρι στιγμῆς ἐπιτελεσθέν, ὡς τίτλον τοῦ ἑλληνικοῦ κράτους — ἓν ἔτος εἶχε παρόσει ἀφ' ὅτου οἱ ἀπεσταλμένοι τῶν ἀφημερίδων τῶν Ἀθηνῶν διεσταυροῦντο περιεδεύοντες εἰς τὴν ἀπελευθεραν μικρασιατικὴν γῆν. Ἦσαν τότε αἱ ἡμέραι τῶν μεγάλων συγκινήσεων. Θὰ ἤρχιζε μετ' ὀλίγον ἡ τεραστία ἐκείνη στρατιωτικὴ προσπάθεια τῶν ὁπλίων, ποὺ ὅλα τὰ ἐπακολουθήσαντα ἀτυχήματα, θὰ δικαιοῦται ὑπερηφάνως νὰ ἐνθυμῆται ἡ Ἑλλάς. Εἶχε τεράσται ἓν ἔτος ἀφ' ἧς εὑρίσκετο ἐκεῖ πέρα. Καὶ ἂν ἀπὸ ἑνὸς τις τότε εἰς τὴν μνήμην τῆς διεπορευσάσης διετίας πρὸς τοὺς Τούρκους, δὲν θὰ ἤνοιγε παρὰ τὴν ὁμολογίαν τοῦ ἑλληνικοῦ πολιτισμοῦ. Πόλεις αἱ ὁποῖαι εἶχον συνδεθεῖ μὲ τὴν αὐτὴν θεμελιωτικὴν — ἄνευ ἀπλῶς πολιτισμοῦ — ἱστορίαν καὶ τὸ αἴσθημα τῶν Τούρκων εἶχον ραγίσει ἀνολάβει ἀπὸ τὸν μαρασμὸν τοῦ ὀπωλεισμοῦ ἐκ τοῦ εὐρωπαϊκοῦ πολέμου.

»Ἡ ἑλληνικὴ διοίκησις, μολονότι πιεζοῦσα ἀπὸ τὴν ὑπεροχὴν ἐπιβολὴν τῆς στρατιωτικῆς ἀνάγκης, εἶχεν ἐν τούτοις κατορθώσει νὰ διατείλει ταύτην ὑπὸ τὴς πρόοδον τῶν μικρασιατικῶν τόπων. Ἔπειξε δι' αὐτὴν πᾶν ὅ,τι ἀθῆμα ἀσωνήστως περασμένων αἰώνων καὶ ὑπεχρέωσεν τὸν χριστιανισμὸν καὶ τὸν ἑλληνισμὸν τῆς ἀπελευθερωθείσης γῆς νὰ λησμονήσει ὅτι ἐπὶ πενηκόσια ἔτη ὑπέμεινεν ἐπὶ τῆς ῥάχεως του ὁ Τοῦρκος. Καὶ ἐὰν κανείς, πρᾶγμα τόσον φυσικόν, παρεσύρετο ὑπὸ τὴν ἀνθαπτίνην ὁδυναμίαν, ἡ ἑλληνικὴ διοίκησις ἔφθανε μέχρι σκλαρότης, τιμωρὸς τὸν πλέον ἀνθρωπίνου, ἐν τούτοις, ἐσθήματος. Εἰς τὰ ἐγκύκλια τῆς Ἀρμοστείας καὶ ὅλων τῶν διοικήσεων τῆς Μικρᾶς Ἀσίας θὰ ἠδύνατο νὰ ἀνεύρη κατὰ ἑκατοντάδας τὰς διαταγάς, ἔγγραφα ἑλληνικά, δι' ὧν ἄγραι ἐπεβάλλοντο πολλαὶ κατὰ παντὸς Ἕλληνος ὅστις θὰ ἤκιει, ὄχι θὰ ἐρόνευε. Τοῦτον, Ἀπὸ τῆς Σμύρνης μέχρι τοῦ Οὐσάκ καὶ τοῦ Μπαλικεσὲρ καὶ τῆς Πανόρμου καὶ τῆς Προύσης εἶχεν εἰσδύσει ὁ Ἑλλὴν ἀπελευθερωτὴς καὶ ὅλοι οἱ πραύκτες Τοῦρκοι, οἱ μουφτήδες, οἱ μουχτάρδες — ὅλοι μιᾷ φωνῇ — διεκήρυσσον ὅτι εἶνον ἀπολαύστοι ἐλευθερίας ὅτι ἐλεύθεροι πράγματι διεκρίνοσαν τὰ τοῦ οἴκου των καὶ τὰ τῶν κοινοτήτων Κανεὶς δὲν παρενέβαινε. Ἡ ἀθλὶν παρενέβαινον τὰ ὄργανα τῆς Ἑλληνικῆς διοικήσεως διὰ νὰ βοηθήσουν καὶ συμβάλλουν εἰς τὴν πρόοδον καὶ ἀνάπτυξιν».

Ο ΣΥΜΠΟΛΙΤΗΣ

ΣΥΝΕΡΓΕΙΟΝ ΑΥΤΟΚΙΝΗΤΩΝ
ΚΑΙ ΜΗΧΑΝΗΜΑΤΩΝ ΘΑΟΠΟΙΙΑΣ
ΓΕΩΡΓΙΟΥ Ι. ΜΑΡΓΑΖΑ
ΓΙΑΝΝΙΤΣΩΝ 3
ΤΗΛ. 421.884 — ΟΙΚΙΑ 327.890
ΠΑΤΡΑΙ

ΗΜΕΡΟΝΥΚΤΙΑ

ΚΥΡΙΑΚΗ
25
ΣΕΠΤΕΜΒΡΙΟΥ

Περῆλθον 268 ἡμέραι
Ὑπολείπονται 97
Σελήνη 12 ἡμερῶν
Ἀνατολὴ 6.15΄
Δύσις 6.18΄
Εὐφροσύνης ὁσίας,
Παφνουτίου

Η ΗΜΕΡΑ ΤΩΝ ΠΑΤΡΩΝ
— ο —
Ἰδιοκτήτης
ΑΝΝΑ ΧΡ. ΡΙΖΟΠΟΥΛΟΥ
Βησσαρίωνος 4, Ἀθῆναι
— ο —
Ἐκδότης—Διευθυντής
ΧΡΙΣΤΟΣ Α. ΡΙΖΟΠΟΥΛΟΣ
Τσαμαδοῦ 47
— ο —
Ἀρχισυντάκτης
ΝΙΚΟΣ ΠΟΛΙΤΗΣ
Φιλοποίμενος 18
— ο —
Προϊστάμενος
Γραφείων—Τυπογραφείων
ΧΡΙΣΤΟΣ ΑΘΑΝΑΣΙΟΥ
Φιλικῶν 2

Χρονικὸν

25η ΣΕΠΤΕΜΒΡΙΟΥ

1800. Μετὰ πολύμηνον πολιορκίαν οἱ Ἄγγλοι γίνονται κύριοι τῆς Μάλτας κατεχομένης ὑπὸ τῶν Γάλλων ἀπὸ 12.6.1978.

1822. Νικηφόρος διὰ τεὺς Ἕλληνες μάχη λαμβάνει χώραν εἰς τὴν Μεγαρίδα, ὑπὸ τοῦ Νικηταρᾶ, κατὰ τοῦ Δράμαλη.

Ο ΑΓΙΟΣ ΤΗΣ ΗΜΕΡΑΣ

Η ΜΝΗΜΗ ΤΗΣ ΟΣΙΑΣ ΕΥΦΡΟΣΥΝΗΣ.

Ἤκμασε κατὰ τὰς ἀρχὰς τοῦ 5ου μ.Χ. αἰῶνος, ἐπὶ Θεοδοσίου τοῦ Μικροῦ. Ὁ πατὴρ της Παφνούτιος ἦτο ἐκ τῶν πλουσιωτέρων τῆς Ἀλεξανδρείας καὶ αὐτὸς δὲ καὶ ἡ σύζυγός του, διακρίνοντο διὰ τὴν θερμὴν των πίστιν καὶ τὰς ἀφθόνους ἐλεημοσύνας των. Ὅτε ἡ Εὐφροσύνη ἔφθασεν εἰς τὸ 18ον τῆς ἡλικίας της ἔτος ἤρχισαν πυκναὶ προτάσεις γάμου ἀπὸ νέους ἀρίστων οἰκογενειῶν. Ἡ Εὐφροσύνη ὅμως πρὸς μεγάλην πικρίαν τῶν γονέων της, ἐπροτίμησε τὸν μοναχικὸν βίον. Ἀπέβανε μετὰ παρέλευσιν πολλῶν ἐτῶν.

ΜΙΚΡΟΒΙΟΛΟΓΙΚΟΝ
ΕΡΓΑΣΤΗΡΙΟΝ
ΒΑΣΩ ΚΟΥΛΗ-ΓΕΩΡΓΟΠΟΥΛΟΥ
Ἰατροῦ Μικροβιολόγου
Δέχεται καθημερινῶς 7.30 — 13.30 π.μ. καὶ ἀπὸ 5—8.30 μ.μ. ἐκτὸς ἀπογεύματος Σαββάτου, Κανακάρη 143 — Γεροκωστοπούλου, τηλ. Ἰατρείου: 221-902, τηλ. οἰκίας: 272-316.

—Πάλι τυχερὲς εἴμαστε ποὺ δὲν ἔπιασε ἡ βροχή, πρὶν φᾶμε!

ΤΟ ΣΤΑΥΡΟΛΕΞΟ

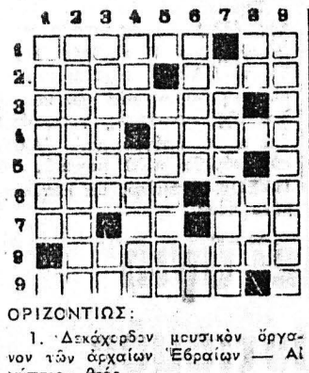

ΟΡΙΖΟΝΤΙΩΣ:

1. Δεκάχορδον μουσικὸν ὄργανον τῶν ἀρχαίων Ἑβραίων — Αἰγύπτιος θεός.
2. Δέκατον — Πόλις τῆς Γιουγκοσλαβίας.
3. Ποτὸν (ξεν.).
4. Εἶναι τὰ χόρτα, ποὺ τρώγουν τὰ ζῶα — Μαστίζουν τὴν ἀνθρωπότητα.
5. Ἓν εἶδος ἀνταπεργίας.
6. Πρόαστιον τῶν Πατρῶν — Ὀλέκληρα.
7. Προηγούμενον ὀνομάτων τὰ ἀγιάζει (δημ.) — Δύο συνεχόμενα γράμματα τοῦ ἀλφαβήτου μας — Εὐρωπαϊκὸν νόμισμα.
8. Ἱστορικὴ πόλις τῆς Ρουμανίας (ἐνάρξεως).
9. Συνοματοξία τοῦ ὑποβασιλείου τῶν μεταζῶων.

ΚΑΘΕΤΩΣ:

1. Μία Κυκλοδίτισσα.
2. Συμβαδίζει, συνήθως, μὲ τὴν μεγαλαυχίαν (αἰτ.).
3. Εἶναι πόσιμον. (ὑποχορ.)— Τὸ ἥμισυ τοῦ ὅλου...
4. Χρήσιμον εἰς τοὺς τεχνίκους (ἀντιστρόφως) — Εἰς αὐτὰ ὑπάγεται καὶ ὁ ὑπερίτης.
5. Ξύλινον κιβάτιον, ἀντιστρόφως (δημοτ.).
6. Μεγάλο βουνὸ τὸ λένε οἱ Κεφαλλῆνες (γεν.). — Νότα.
7. Φονικὰ ὅπλα (δημοτ.).
8. Μουσικὸς φθόγγος — Τὸ μικρὸν ὄνομα τοῦ τενόρου Σλέζακ.
9. Σχετικὸν μὲ τὰς ἀνατιμήσεις ῥῆμα τῆς καθομιλουμένης.

Η ΛΥΣΙΣ εἰς τὴν 7ην σελίδα

ΕΡΩΤΗΣΕΙΣ

1. Ποιὸς ἔγραφε τὸ ἔργο «Φαίδων»;
2. Ποῦ βρίσκεται ἡ πόλις Λίβερπυλ;
3. Πῶς λεγόταν ὁ τελευταῖος αὐτοκράτωρ τοῦ Μεξικοῦ καὶ ποιὸ ἦταν τὸ τέλος του;

ΑΠΑΝΤΗΣΕΙΣ εἰς τὴν 7ην σελ

ΠΡΟΒΛΗΜΑ

Ἕνα παραλληλόγραμμο ἔχει βάση 12 μέτρα μεγαλύτερη ἀπὸ τὸ ὕψος του. Ἂν τὸ παραλληλόγραμμο ἔχει ἐμβαδὸν 2.173 τετραγωνικὰ μέτρα, ποιὲς εἶναι οἱ διαστάσεις του.

Η ΛΥΣΙΣ εἰς τὴν 7ην σελίδα

Φιλοσοφία

—Εὐγένεια εἶναι τὸ ν' ἀντιμετωπίζεις ἥρεμα καὶ χωρὶς θυμὸ τοὺς κακοὺς τρόπους τῶν ἄλλων.

ΣΤΑΝΤΑΛ

Χιοῦμορ

Ὁ νεαρὸς ἔχει στὴν εἴπλα στὸ παρκαρισμένο αὐτοκίνητο καὶ προσπαθεῖ νὰ πιάση συζήτηση μὲ μιὰ κοπέλλα:

—Πᾶμε περίπατο;

—Σᾶς παρακαλῶ....

Ὁ νεαρὸς ὅμως ἔχει εὐχέρεια στὸ λέγειν καὶ διαθέτει καὶ εὐγένεια. Ἔτσι, πλησιάζει στὴν ἐπιτυχία, ὅταν φέανει κάποιος μπαίνει στὸ πολυτελέστατο αὐτοκίνητο καὶ φεύγει. Ἡ κοπέλλα φεύγει μουτρωμένη, ἐνῶ ὁ νεαρὸς ἀπορεῖ:

—Βρὲ πῶς θύμωσε ξαφνικά; Εἶπα ἐγὼ ὅτι ἦταν δικό μου τὸ αὐτοκίνητο;

Ανατολια
ΤΑΠΕΤΣΑΡΙΕΣ ΤΟΙΧΟΥ
Θέλετε νὰ ντύσετε τοὺς τοίχους τοῦ σπιτιοῦ σας, τοῦ γραφείου σας, τοῦ καταστήματός σας μὲ τὶς καλύτερες Εὐρωπαϊκὲς ταπετσαρίες τοίχου; καὶ στὴν τιμὴ τῶν 70 δρχ. τὸ μέτρο; Τότε, γιὰ ὅμεση ἐξυπηρέτηση καὶ δωρεὰν καταμέτρηση τηλεφωνήσατε:
ΠΑΤΡΑ:
τηλ. 270 462
(Μαιζῶνος καὶ Γούναρη)
Χ. Ἀσημακόπουλος & Σία

Θ.Σ
ΦΩΤΟΤΣΙΓΚΟΓΡΑΦΕΙΟ
κλισσε παντος τυπου
σε τιμη γνωριμιας
ΠΑΤΡΑΙ
τηλ. 223.296
αγ. ανδρεου 55
(εντος στοας)
Θ. ΣΠΥΡΟΠΟΥΛΟΣ

Ὁ Στίχος

Προσμονή

Τὶς βαρειὲς τὶς ὧρες ποὺ εἶμαι (μόνος,
κοὶ δὲν εἶναι γύρω μου κανείς,
ποὺ δὲν εἶμαι παρὰ μόνο πόνος,
—περιμένω, Μάνα νὰ φανεῖς!
Κι' ὅπως ἤξερα ὅλες σου τὶς (πράξεις,
πρίν, σὰ ρόδο σπάσεις καὶ σε- (πεῖς,
σχεδὸν ξέρω πὼς θὰ μὲ κοιτάξεις
καὶ τὰ λόγια, ἀκόμα, ποὺ θὰ (πεῖς...
Ξέρω, ἀκόμα, πὼς θὰ μὲ χαϊδέ- (ψεις,
μ' ἕναν τρόπο τόσο τρυφερό,
ποὺ θὰ σβήσεις ὅλες μου τὶς σκέ- (ψεις,
ποὺ μὲ βάρειναν τόσον καιρό...
Κι' ἅμα νοιώσεις ὅλο μου τὸν πόνο
τὶ μεγάλος εἶναι καὶ βαθὺς
φτάνει τὴ ματιά μου νὰ δεῖς μό- (νο,
—δὲ θὰ φύγεις... θὰ μὲ λυπη- (θεῖς!

Ν. ΛΑΠΑΘΙΩΤΗΣ

ΙΑΤΡΟΙ-ΚΛΙΝΙΚΑΙ

ΣΠΥΡΟΣ ΧΡΥΣΑΝΘΑΚΗΣ
Ὠτορινολαρυγγολόγος
Δέχεται εἰς τὴν κλινικήν του Κολοκοτρώνη 52—Κανακάρη (6ον ὄροφος, κτίριον ἰατροῦ Πούντζα) τηλ. 273-665.

Dr ΧΡΙΣΤΟΣ ΙΩ. ΚΛΟΥΚΙΝΑΣ
ΕΙΔΙΚΟΣ ΠΑΘΟΛΟΓΟΣ
Πανεπιστημίου ΜΟΝΠΕΛΛΙΕ (Γαλλίας) ἐγκατασταθεὶς εἰς Πάτρας δέχεται εἰς τὸ ἰατρεῖον του Κορίνθου 245-249 τηλ. 222-744 καθημερινῶς 9 π.μ. — 1.30' μ.μ. καὶ 7.30 — 9 μ.μ. Διεύθυνσις οἰκίας Καποδιστρίου 67 τηλ. 321-754.

Dr ΙΩΑΝΝΗΣ ΦΛΟΓΕΡΑΣ
Ἰατρὸς Ὠτορινολαρυγγολόγος, διδάκτωρ τοῦ Πανεπιστημίου Ἀθηνῶν, δέχεται καθημερινῶς εἰς τὴν κλινικήν του Καραϊσκάκη 132 Πολυκλινικὴ «ΙΠΠΟΚΡΑΤΗΣ», 3ος ὄροφος, τηλέφωνον Ἰατρείου 273-688, τηλέφωνα ἀσθενῶν 275-201 καὶ 275-202.

ΚΩΣΤΑΣ Η. ΚΥΡΙΟΠΟΥΛΟΣ
Χειρουργὸς Ὀδοντίατρος
Δέχεται εἰς τὸ ἰατρεῖον του Κανακάρη 159—161, 2ος ὄροφος, τηλ. 220.514 ἀπὸ 8—1 καὶ 5—9 μ.μ. καθημερινῶς.

ΝΙΚ. Β. ΡΑΠΤΗΣ
Παιδίατρος
Δέχεται καθ' ἑκάστην εἰς τὸ ἰατρεῖον του, Μαιζῶνος 69 (Πλ. Ὄλγας) ἀπὸ 10—1.30' μ.μ. καὶ 5—8 μ.μ., τηλ: 276—661.

ΠΑΝ. ΚΑΡΑΧΑΛΙΟΣ
Εἰδικὸς Παθολόγος
Τέως ἐπιμελητὴς - Διευθύνων ἰατρὸς τῆς Παθολογικῆς κλινικῆς τοῦ Γεν. Κρατικοῦ Νοσοκομείου, δέχεται εἰς τὸ ἰατρεῖον του Κορίνθου - Ἑρμοῦ 56 Α' ὄροφος τηλ 277—181 (Πάτραι) καὶ 429—245 (Ρίον).

Dr ΣΠΥΡΟΣ Β. ΣΥΡΙΜΠΕΗΣ
Καρδιολόγος
Διευθυντὴς Γενικοῦ Νοσοκομείου Πατρῶν. Δέχεται ἐπὶ συνεντεύξει, Κολοκοτρώνη 34, τηλ. 222-323 καὶ 325-547.

ΒΑΣΙΛΕΙΟΣ ΧΡ. ΤΣΟΥΝΗΣ
Εἰδικὸς Παθολόγος
Δέχεται κάθε μέρα στὸ ἰατρεῖο του, Μαιζῶνος 69 (4ος ὄροφος), πλατεῖα Ὄλγας, ἀπὸ 12—2 καὶ 5—8.30 μ.μ., τηλ. Ἰατρείου καὶ οἰκίας: 277-784

ΚΩΝΣΤ. Δ. ΛΑΤΣΗΣ
ΟΔΟΝΤΙΑΤΡΟΣ
Δέχεται εἰς τὸ ἰατρεῖον του, Πατρέως 49 (1ος ὄροφος), καθημερινῶς ἀπὸ 8.30—1 μ.μ. καὶ 5—8.30 μ.μ., τηλ. 279-904.

ΚΙΤΣΑΡΑΣ ΣΠΥΡΙΔΩΝ
Πνευμονολόγος - Φυματιολόγος
Δέχεται καθ' ἑκάστην 7.30—9.30 π.μ. καὶ 5—7 μ.μ. καὶ Σάββατον 7.30—9.30 π.μ. καὶ 1—3 μ.μ. Ἰατρεῖον — οἰκία πλατεῖα Ὑψηλῶν Ἀλωνίων ἀρ. 19, τηλ. 321—549 καὶ 321—065.

ΚΩΝ. Χ. ΓΑΛΑΡΙΩΤΗΣ
ΕΙΔΙΚΟΣ ΠΝΕΥΜΟΝΟΛΟΓΟΣ — ΠΑΘΟΛΟΓΟΣ
Διδάκτωρ τῆς Ἰατρικῆς Σχολῆς τοῦ Πανεπιστημίου Ἀθηνῶν, δέχεται εἰς τὸ ἐπὶ τῆς ὁδοῦ Γεροκωστοπούλου — Κανακάρη 143, τηλέφ. 271-322, ἰατρεῖον του καὶ οἰκίας: 220-291. Δι' ἀναπνευστικὸν βρογχολογικὸν καὶ ἀλλεργιτικὸν ἕλκχον τῶν πνευμόνων ἐπὶ συνεντεύξει, τηλ. 222-161.

Dr ΙΩΑΝ. ΠΑΝΑΓΟΠΟΥΛΟΣ
Χειρουργὸς — Μαιευτὴρ
Γυναικολόγος διδάκτωρ Πανεπιστημίου MONTPELLIER Γαλλίας, εἰδικευθεὶς εἰς Πανεπιστημιακὴν κλινικὴν Γενεύης Ἐλβετίας ἐπὶ πενταετίαν ὡς ASSISTANT δέχεται εἰς τὸ ἰατρεῖον του καθ' ἑκάστην 10—1 π.μ. καὶ 5—8 μ.μ. καὶ ἐπὶ συνεντεύξει, ἐπὶ τῆς ὁδοῦ Ἀράτου 14 6', τηλ. 273-263 καὶ τηλ. οἰκίας 270-152.

Dr ΚΩΝΣΤ. ΤΡΙΓΚΑΣ
ΕΙΔΙΚΟΣ ΠΑΘΟΛΟΓΟΣ
ΕΙΔΙΚΟΣ ΕΠΙ ΤΩΝ ΠΑΘΗΣΕΩΝ ΤΩΝ ΝΕΦΡΩΝ
ΔΙΔΑΚΤΩΡ ΠΑΝΕΠΙΣΤΗΜΙΟΥ ΚΟΛΩΝΙΑΣ
Δέχεται καθημερινῶς τὰς πρωϊνὰς ὧρας εἰς τὴν Κλινικήν του Μαιζῶνος 3 (6ος ὄροφος) Γενικὴ Κλινικὴ «Εὐαγγελισμὸς» καὶ 5.30—8.30 μ.μ. εἰς τὸ Ἰατρεῖον του Κορίνθου 275 καὶ Ἑρμοῦ (2ος ὄροφος) ἐκτὸς ἀπογεύματος Σαββάτου. Τηλέφωνα: Κλινικῆς 270-917, Ἰατρείου — Οἰκίας 278-900.

ΑΝΔΡΕΑΣ Γ. ΣΚΑΝΑΒΗΣ
ΕΙΔΙΚΟΣ ΚΑΡΔΙΟΛΟΓΟΣ — ΠΑΘΟΛΟΓΟΣ
Εἰδικευθεὶς ἐπὶ τετραετίαν εἰς Ἀγγλίαν (παθολογικὴ κλινικὴ τῆς Ἰατρικῆς Σχολῆς τοῦ Πανεπιστημίου τοῦ MANCHESTER καὶ καρδιολογικὴ κλινικὴ τῆς Ἰατρικῆς Σχολῆς τοῦ Πανεπιστημίου τοῦ CARDIFF), ἐγκατασταθεὶς μονίμως εἰς Πάτρας, δέχεται εἰς τὸ Ἰατρεῖον του, Ἀράτου 17-19 (πλατεῖα Ὄλγας) πρωῒ 8—1, ἀπόγευμα 5—8.30, πλὴν Σαββάτου, τηλ. Ἰατρείου καὶ οἰκίας 220-520.

Dr ΓΡΗΓ. ΣΟΛΩΜΟΣ
Ὀρθοπεδικὸς Χειρουργὸς
Διδάκτωρ Πανεπιστημίου Ἀθηνῶν. Ἡ κλινική του ἐπὶ τῆς ὁδοῦ Ἑρμοῦ 76, τηλ. Ἰατρείου 275-610, ἀσθενῶν 278-570.

ΣΤΑΥΡΟΣ ΓΟΒΔΕΛΑΣ
Ἰατρὸς
ΑΔΑΜΑΝΤΙΑ ΓΟΒΔΕΛΑ
Ὀδοντίατρος
δέχονται εἰς τὰ Ἰατρεῖα των ὁδὸς Παπαφλέσσα 21, τηλ. 320-475 καὶ 320-345.

ΒΑΣΙΛΕΙΟΣ ΠΕΛΕΚΟΥΔΑΣ
ΙΑΤΡΟΣ
Δέχεται καθημερινῶς 5—8.30 μ.μ. ἐκτὸς Τετάρτης — Σαββάτου εἰς τὸ Ἰατρεῖον του, Μαιζῶνος 94 πλατεῖα Γεωργίου. Τηλ. 272-044.

ΔΗΜΗΤΡ. Γ. ΠΑΠΑΛΑΜΠΡΟΥ
ΠΑΙΔΙΑΤΡΟΣ
Κορίνθου — Παντανάσσης 48, τηλ. 222-091. Δέχεται 11.30—1 καὶ 5.30—8.30. Πλὴν ἀπογεύματος Σαββάτου.

ΑΘ.—ΤΙΜ. ΠΑΠΑΔΗΜΗΤΡΙΟΥ
Παιδίατρος
Κορίνθου 227—233 καὶ Κολοκοτρώνη, παραπλεύρως Πανεπιστημίου, τηλ. 274—666 Πάτραι.

ΣΟΦΙΑ ΗΛ. ΓΕΩΡΓΙΟΥ
Ἰατρὸς μικροβιολόγος
Δέχεται Ἁγίου Νικολάου 58 τηλ. 221 - 383.

ΓΕΩΡΓΙΟΣ Α. ΚΑΤΗΣ
ΙΑΤΡΟΣ - ΕΙΔΙΚΟΣ ΠΑΘΟΛΟΓΟΣ
Τέως ἰατρὸς πανεπιστημιακῆς παθολογικῆς κλινικῆς Ἱπποκρατείου Νοσοκομείου Ἀθηνῶν. Ὧραι ἐπισκέψεων 11.30' π.μ. ἕως 1.30 μ.μ. καὶ 5.30—8.30 μ.μ. πλατεῖα Γεωργίου Α' ἀριθ. 40 (ἄνω μέρος). Τηλ. 272-060.

ΚΩΝ. ΟΙΚΟΝΟΜΟΠΟΥΛΟΣ
ΟΦΘΑΛΜΙΑΤΡΟΣ
Δέχεται καθ' ἑκάστην ἐπὶ τῆς ὁδοῦ Κανάρη 5, τηλ. 323—747, ἐκτὸς ἀπογεύματος Τετάρτης καὶ Σαββάτου.

ΣΑΚΗΣ ΚΟΥΚΟΥΛΑΚΗΣ
ΙΑΤΡΟΣ
M.B., B.CH. & D.S. (KASR - EL - AINI)
Παθολογικὰ - Χειρουργικὰ
Δέχεται στὸ ἰατρεῖον του Νόρμαν 50, ὧραι 5—8 μ.μ., τηλ. 425-950.

Dr ΧΡ. ΟΙΚΟΝΟΜΟΠΟΥΛΟΣ
Κυττερολόγος - Παθολογοανατόμος
Διευθυντὴς Ἐργαστηρίου Νοσοκομείου Πατρῶν PAP—TEST, Προσδιορισμὸς Ὠωρρηξίας. Πλ. Γεωργίου 11 καὶ Μαιζῶνος, τηλ: 272—972.

ΑΝΤΩΝΙΟΣ ΟΔ. ΠΑΤΟΥΧΑΣ
Γυναικολόγος-Μαιευτὴρ-Χειρουργὸς
Εἰδικευθεὶς ἐπὶ 5ετίαν εἰς Ἀγγλίαν. Μαιζῶνος 38-40, τηλ. 220.595. Ὧραι ἰατρείου 5.30—8.30 μ.μ. ἐκτὸς Σαββάτου. Τὸ πρωὶ μὲ ραντεβοῦ.

ΧΑΡΙΛΑΟΣ Μ. ΤΖΑΒΕΛΛΑΣ
Χειρουργὸς Ὀφθαλμίατρος
Δέχεται εἰς τὴν κλινικήν του γωνία Ἁγίου Νικολάου — Ρήγα Φεραίου, τηλ. 273 - 632.

ΑΛΕΞ. ΓΙΑΝΝΑΚΟΣ
ΙΑΤΡΟΣ ΑΚΤΙΝΟΛΟΓΟΣ ΡΑΔΙΟΛΟΓΟΣ
Δέχεται στὸ Ἰατρεῖο τοῦ Κορίνθου 227-233 (παραπλεύρως Πανεπιστημίου), τηλ. 222-112.

ΑΠ. Σ. ΑΠΟΣΤΟΛΟΠΟΥΛΟΣ
Ἰατρὸς
Ἀκτινολόγος — ραδιολόγος
Πλατεῖα Γεωργίου 27 (ἄνω μέρος), τηλ. 272—880 καὶ οἰκίας 274—818, Πάτραι.

ΝΙΚ. Γ. ΚΑΛΟΓΕΡΟΠΟΥΛΟΣ
ΙΑΤΡΟΣ ΜΙΚΡΟΒΙΟΛΟΓΟΣ
Ἐργαστήριον Μικροβιολογίας — Βιοχημείας, Αἱματολογίας — Παρασιτολογίας, Ἁγ. Νικολάου 53 καὶ Κορίνθου, τηλ.: 272-977 καὶ οἰκίας: 522-889.

Dr Κ. Ι. ΑΝΤΩΝΑΚΟΠΟΥΛΟΣ
ΧΕΙΡΟΥΡΓΟΣ
ΩΤΟ—ΡΙΝΟ—ΛΑΡΥΓΓΟΛΟΓΟΣ
INSTITUTE LARYNGOLOGY—OTOLOGY OF LONDON
Τ. Ἐπιμελητὴς Νοσοκομείου Παίδων «Ἀγλαΐα» Κυριακοῦ. Διευθυντὴς Νοσοκομείου Παίδων Πατρῶν. Δέχεται: 12—1 καὶ 5.30—7.30 μ.μ. Ἰατρεῖον: Μαιζῶνος 47 (1ος ὄροφος), τηλ. 223-920 καὶ οἰκίας: 223-950.

**ΓΕΩΡ. Δ. ΚΑΤΣΙ